

MODULARIO  
F. - Cat. S. T. - 368



MINISTERO DELLE FINANZE  
DIREZIONE GENERALE DEL CATASTO E DEI SERVIZI TECNICI ERARIALI

Mod. A (Nuovo Catasto Edilizio Urbano)

Lire  
30

# NUOVO CATASTO EDILIZIO URBANO

(R. DECRETO-LEGGE 13 APRILE 1939, N. 632)

Planimetria dell'immobile situato nel Comune di Casoria Via Silvio Pellico 9

Ditta [REDACTED]

Allegata alla dichiarazione presentata all'Ufficio Tecnico Erariale di [REDACTED]

diretta con D.L. 8 aprile 1948, n. 514

COMUNE  
di Casoria

Talloncino di riscontro  
DELLA  
SCHEDA NUMERO  
**M**

N. 0014932

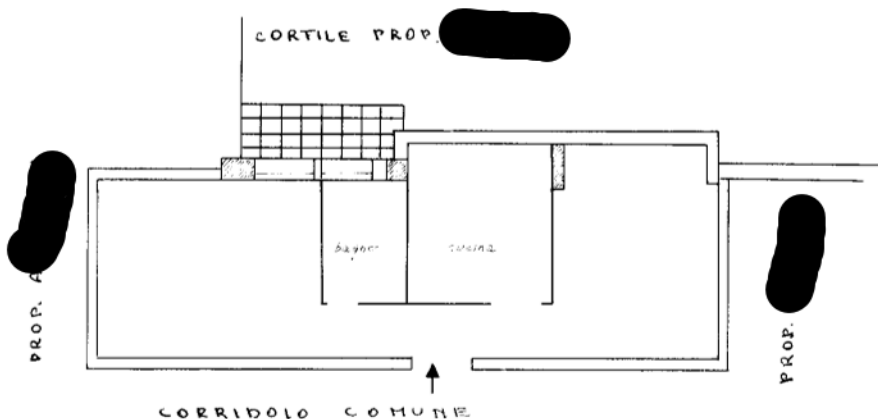

ORIENTAMENTO

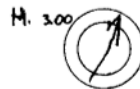

Piano 3° interno 32

SCALA DI 1:100

SPAZIO RISERVATO PER LE ANNOTAZIONI D'UFFICIO

DATA

PROT. N.°

Compilata dall' [REDACTED]  
(Firma)

Iscritto all'Albo [REDACTED]

della Provincia di [REDACTED]

DATA

Firma: [REDACTED]

ISTITUTO ITALIANO DELLO STATO

inm 01

Catasto dei Fabbricati - Situazione al 07/12/2023 - Comune di CASORIA(B990) - < Foglio 4 - Particella 917 - Subalterno 32 >  
VIA SILVIO PELLICO n. 9 - Interno 32 Piano 3

Ultima planimetria in atti