

MODULARIO
F. fig. rend. 497



MINISTERO DELLE FINANZE
DIPARTIMENTO DEL TERRITORIO
CATASTO EDILIZIO URBANO (RDL 13-4-1939, n. 652)

MOD. BN (CEU)

LIRE
500

Planimetria di u.i.u. in Comune di LATINA via ATILIO REGOLO civ.

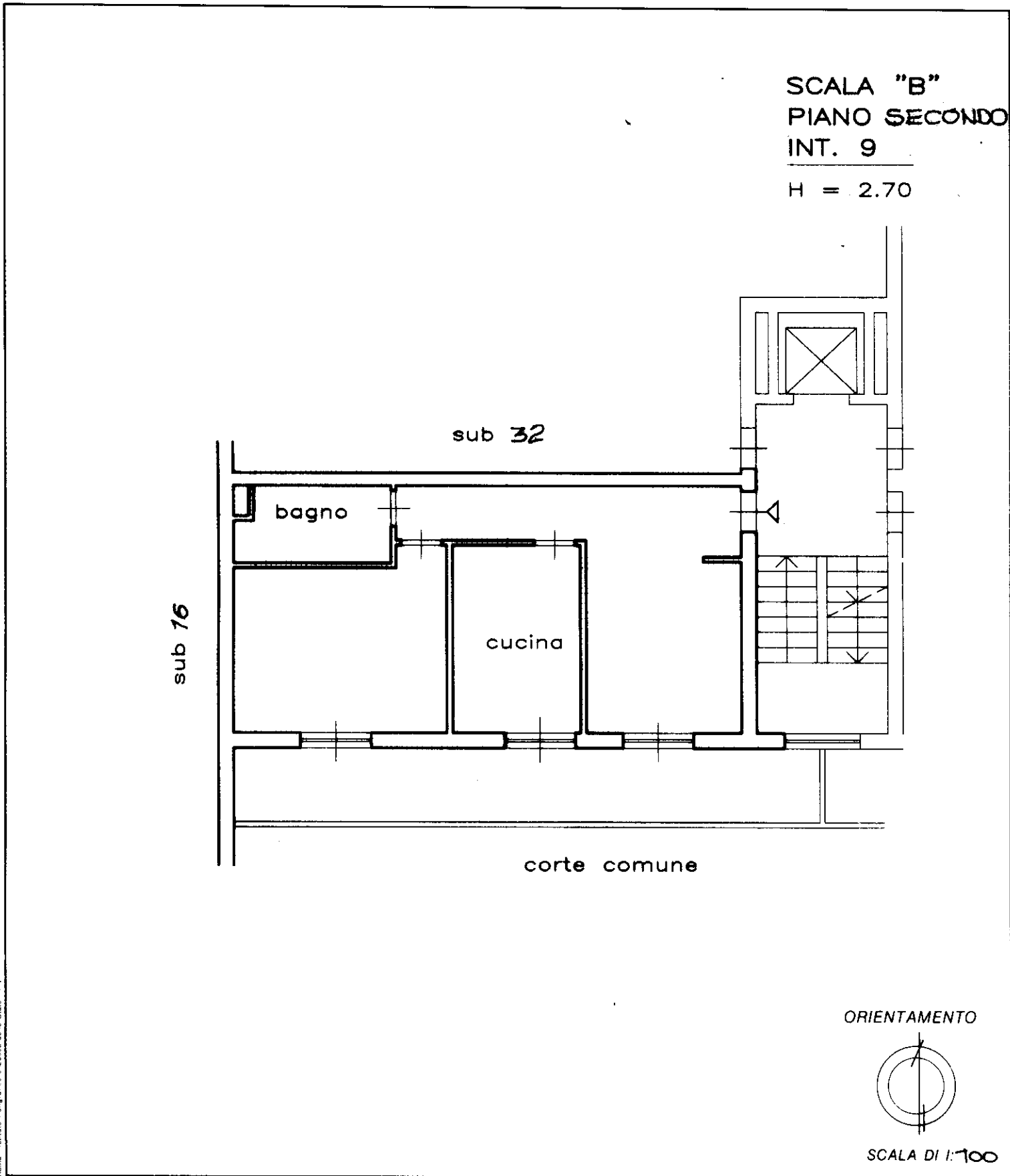

Roma - Istituto Poligrafico e Zecca dello Stato - PV

Dichiarazione di N.C.
 Denuncia di variazione

Identificativi catastali
 F. 137
 n. 968 sub. 31

Compilata dal 1° ARCHITETTO
 (Titolo, cognome e nome)
BALDINI LUCA

Iscritto all'albo degli ARCHITETTI
 della provincia di LATINA n. 278
 data 21/05/98 Firma M. Baldini

RISERVATO ALL'UFFICIO

mapa 01

Catasto dei Fabbricati - Situazione al 13/07/2020 - Comune di LATINA (E472) - Foglio: 137 - Particella: 968 - Subalterno: 31 >
VIA ATILIO REGOLO piano: 2 interno: 9 scala: B;