

Agencia delle Entrate
CATASTO FABBRICATI
 Ufficio provinciale di Roma

Ultima planimetria in atti

Data: 15/02/2023 - n. T321702 - Richiedente: Telematico

Totale schede: 2 - Formato di acquisizione: A3(297x420) - Formato stampa richiesto: A4(210x297) - Fattore di scala non utilizzabile

ELABORATO PLANIMETRICO	Compilato da: Pandolfi Claudio	Iscritto all'albo: Geometri	Prov. Roma	N. 07474
Comune di Rocca Di Papa	Sezione: Foglio: 10	Particella: 1090	Prov. Roma	del 18/11/2021
Dimostrazione grafica dei subalberni		Tipo Mappale n.	del	Scala 1 : 500

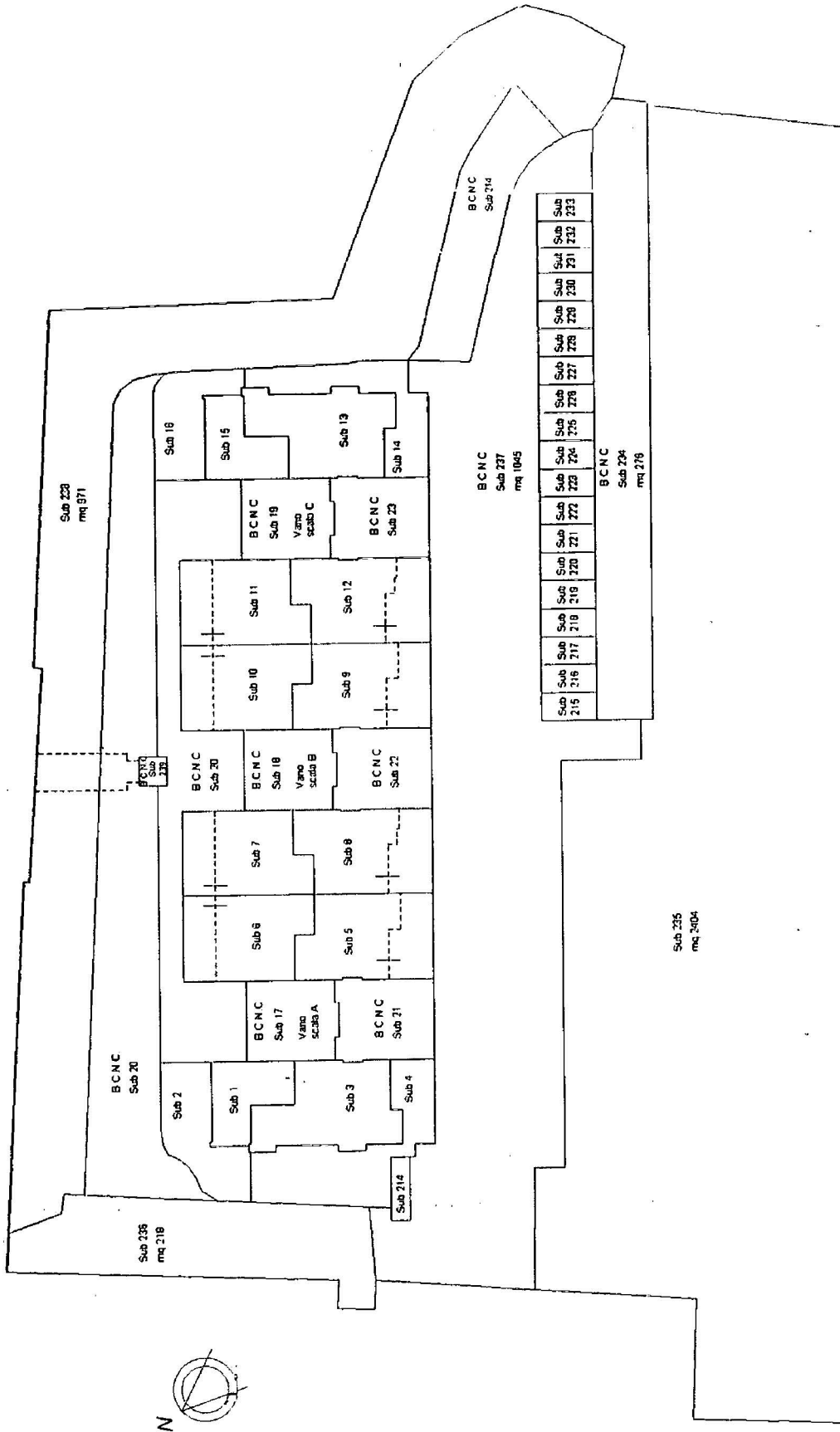

ELABORATO PLANIMETRICO Compilato da: Pandolfi Claudio Prov. Roma N. 07474
 Comune di Rocca Di Papa Sezione: Foglio: 10 Particella: 1090 del 18/11/2021 del
 Dimostrazione grafica dei subalberni Tipo Mappale n. del Scala 1 : 500

Agencia delle Entrate
CATASTO FABBRICATI
 Ufficio provinciale di Roma

Ultima planimetria in atti

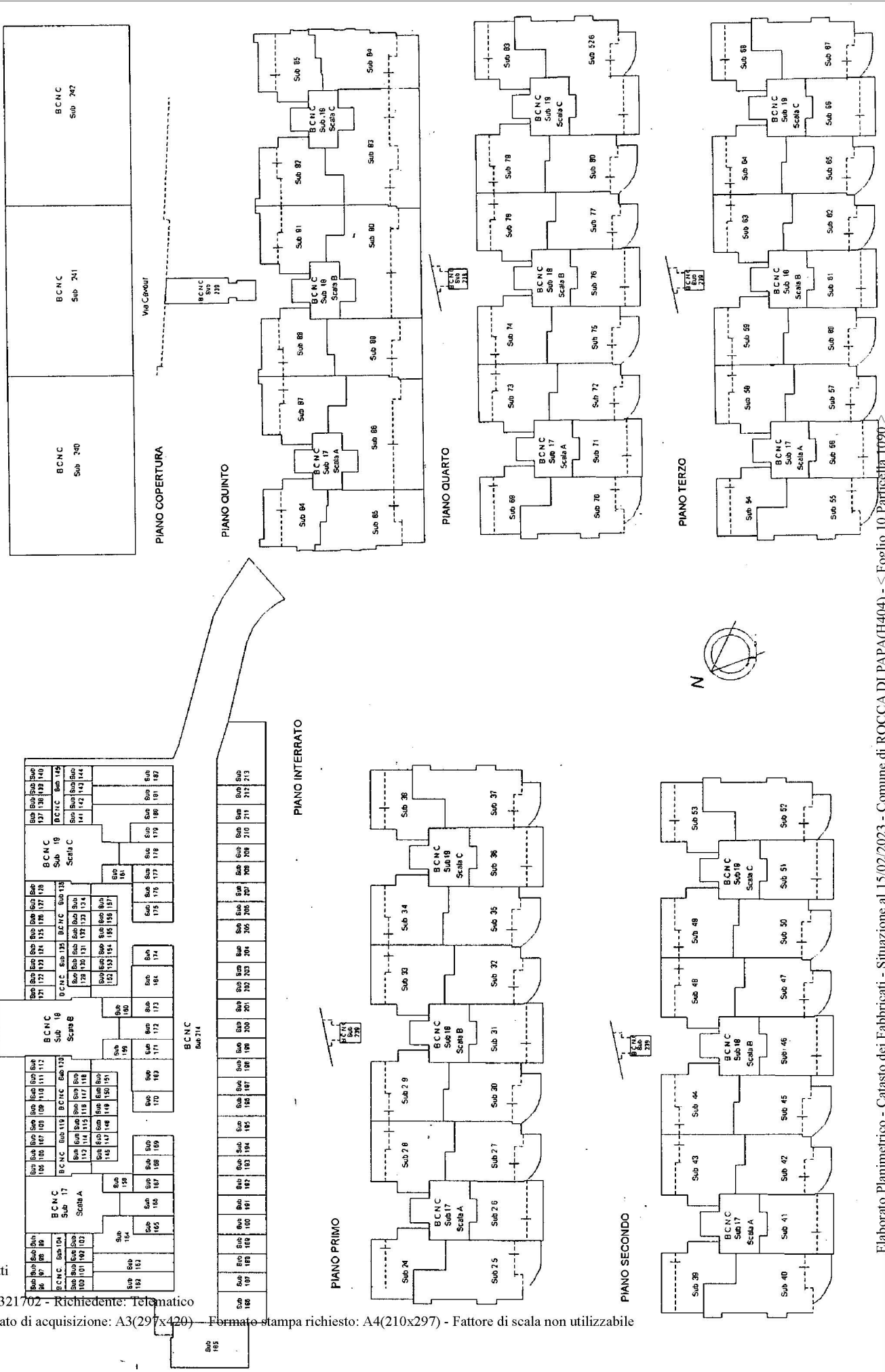



N=-18100

E=20700

1 Particella: 1090

7-Mar-2023 11:27:50
Scala originale: 1:2000
Dimensione cornice: 534.000 x 378.000 metHrotcollo pratica T148892/2023
Comune: (RM) ROCCA DI PAPA
Foglio: 10

Visura attuale sintetica per soggetto

Situazione degli atti informatizzati al 30/05/2023



1. Immobili siti nel Comune di ROCCA DI PAPA (Codice H404) Catasto dei Fabbricati

N.	DATI IDENTIFICATIVI				DATI DI CLASSAMENTO							ALTRE INFORMAZIONI	
	Sez Urbana	Foglio	Numero	Sub	Zona Cens.	Micro Zona	Categoria	Classe	Consistenza	Superficie Catastale	Rendita	Indirizzo Dati derivanti da	Dati Ulteriori
1		10	1090	11			A/2	3	3,5 vani	Totale: 63 m² Totale escluse aree scoperte**: 56 m²	Euro 442,86	VIA CAVOUR n. 15 Edificio A Scala C Interno 1 Piano T Variazione del 09/11/2015 - Inserimento in visura dei dati di superficie.	Notifica Annotazione
2		10	1090	175			C/6	4	13m ²	Totale: 13 m²	Euro 36,26	VIA CAVOUR n. 15 Interno 14 Piano S1 Variazione del 09/11/2015 - Inserimento in visura dei dati di superficie.	Annotazione

Immobile 1: **Notifica:** Notifica effettuata con protocollo n. RM0960985 del 21/08/2007

Annotazione: CLASSAMENTO E RENDITA RETTIFICATI (D.M. 701/94)

Immobile 2: **Annotazione:** Classamento e rendita validati (D.M. 701/94)

Totale: vani 3,50 m² 13 Rendita: Euro 479,12



Totale Generale: vani 3,50 m² 13 Rendita: Euro 479,12

Visura attuale sintetica per soggetto

Situazione degli atti informatizzati al 30/05/2023

Unità immobiliari n. 2

* Codice Fiscale Validato in Anagrafe Tributaria

** Si intendono escluse le "superfici di balconi, terrazzi e aree scoperte pertinenziali e accessorie, comunicanti o non comunicanti"
(cfr. Provvedimento del Direttore dell'Agenzia delle Entrate 29 marzo 2013).

Visura telematica

Tributi speciali: Euro 0,90

**Agenzia del Territorio
CATASTO FABBRICATI
Ufficio Provinciale di
Roma**

Dichiarazione protocollo n. RM0771487 del 22/06/2007

Planimetria di u.i.u. in Comune di Rocca Di Papa

Via Cavour

civ. 15

Identificativi Catastali:

Sezione:

Foglio: 10

Particella: 1090

Subalterno: 11

Compilata da:

Barberini Filippo

Iscritto all'albo:

Architetti

Prov. Roma

N. 16723

Scheda n. 1

Scala 1:100

ABITAZIONE

Scala C

Interno 1

h. 2,70 ml

Piano terra

B.C.N.C.

Sub.20

Sub.10

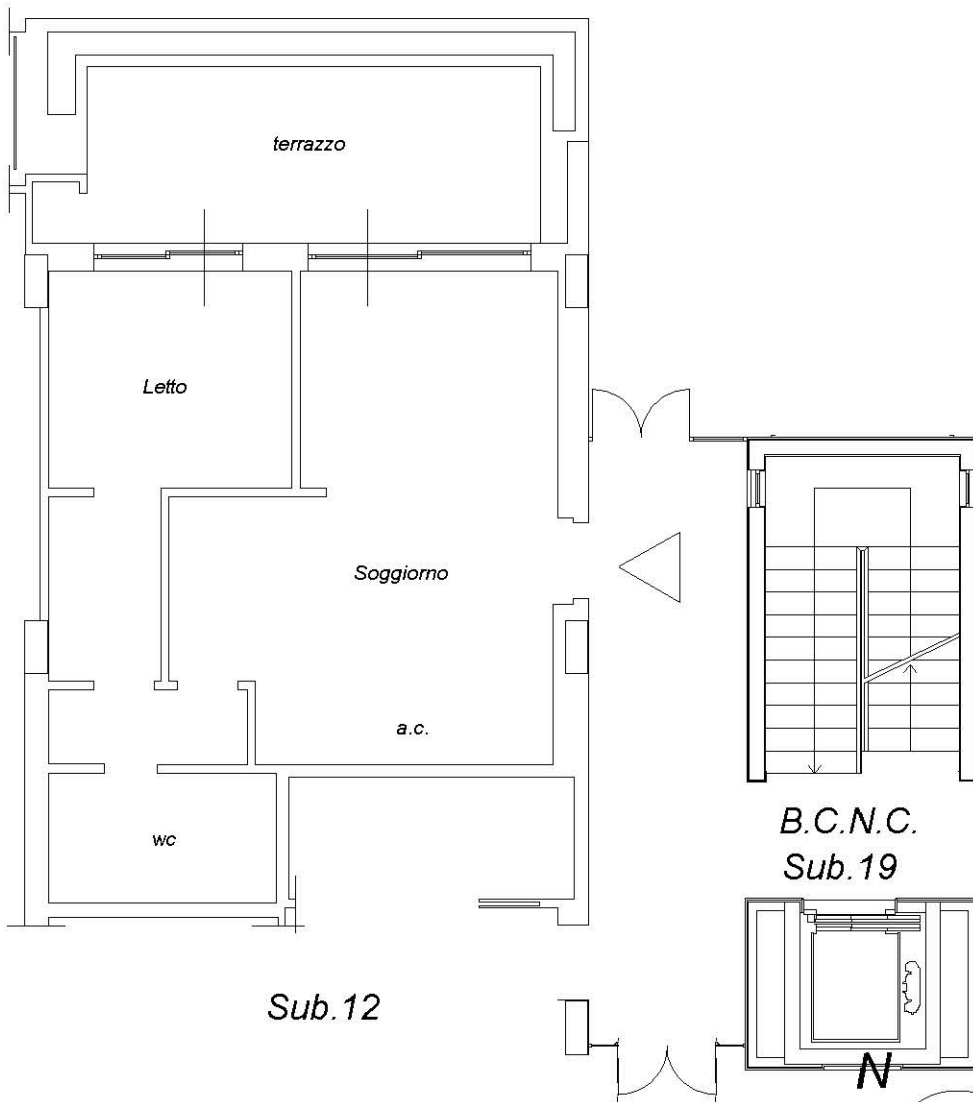

Cat. Fabbricati - Situazione al 15/02/2023 - Comune di ROCCA DI PAPA(H404) - < Foglio 10 - Particella 1090 - Subalterno 11 >
VIA CAVOUR n. 15 Edificio A Scala C Interno 1 Piano T

Ultima planimetria in atti

**Agenzia del Territorio
CATASTO FABBRICATI
Ufficio Provinciale di
Roma**

Dichiarazione protocollo n. RM0771487 del 22/06/2007

Planimetria di u.i.u. in Comune di Rocca Di Papa

Via Cavour

civ. 15

Identificativi Catastali:

Sezione:

Foglio: 10

Particella: 1090

Subalterno: 175

Compilata da:

Barberini Filippo

Iscritto all'albo:

Architetti

Prov. Roma

N. 16723

Scheda n. 1

Scala 1:100

POSTO AUTO coperto n.14

h. 2,43 ml

Piano interrato

B.C.N.C.

Sub.214

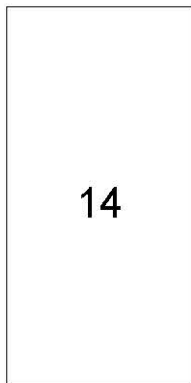

B.C.N.C.

Sub.214

N

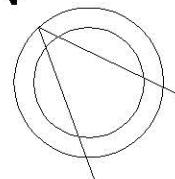

Ultima planimetria in atti