

ALL. N. 4

(Planimetria di rilievo)

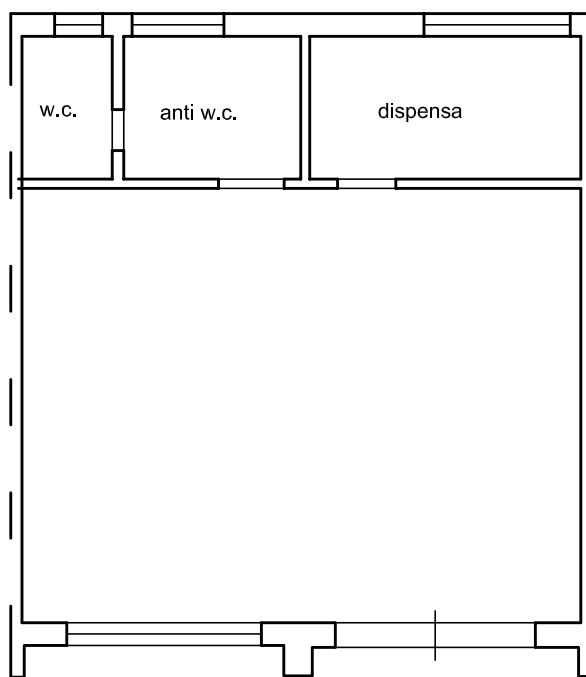

sub.24

civ. 19

civ. 17

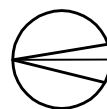

Unità immobiliare in Palermo,
via Degli Emiri n.17-19

Fg. 53 p.IIa 2157 sub. 39

Planimetria stato attuale

Proc.es.n 664/2016

Arch. Silvia Curatolo

Scala 1/100