

DOCUMENTAZIONE FOTOGRAFICA  
COMUNE DI PEScina

# LOTTO 6

INDIVIDUAZIONE DEL TERRENO CENSITO AL FG.N.27- PLLE N. 6-518



Foto 1: Inquadramento territoriale del terreno in Via del Cimitero.



Foto 2: Vista dell'ingresso al terreno su proprietà terza.

**Ing. Andrea Del Rosso**

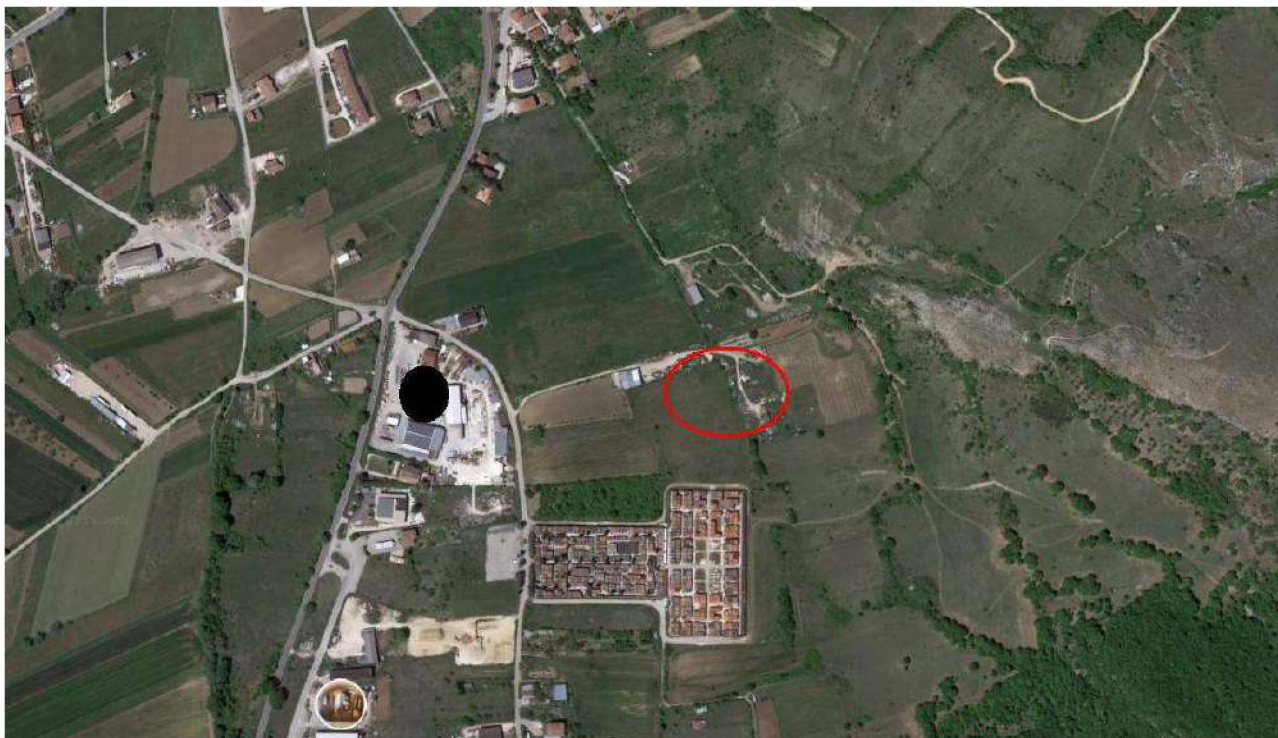
*Specializzato nelle tecniche avanzate per la nuova progettazione e recupero di costruzioni in zona sismica  
Abilitato alla sicurezza in cantiere ai sensi dei D.L.494/96-528/99*

*Inscritto al Ministero degli interni ai sensi della L.818/84 con il codice AQ015761I00303-per certificazioni incendi*





Foto 3: Vista dell'accesso al terreno e del manufatto da demolire.



Foto 4: Vista interna del terreno e di attrezzature e macchinari presenti

**Ing. Andrea Del Rosso**

*Specializzato nelle tecniche avanzate per la nuova progettazione e recupero di costruzioni in zona sismica  
Abilitato alla sicurezza in cantiere ai sensi dei D.L.494/96-528/99*

*Inscritto al Ministero degli interni ai sensi della L.818/84 con il codice AQ015761100303-per certificazioni incendi*





Foto 5: Vista interna del terreno, di altro manufatto da smantellare e del cimitero in orizzonte e di attrezzature e macchinari presenti



Foto 6: Vista interna del terreno e di attrezzature e macchinari presenti.

**Ing. Andrea Del Rosso**

*Specializzato nelle tecniche avanzate per la nuova progettazione e recupero di costruzioni in zona sismica  
Abilitato alla sicurezza in cantiere ai sensi dei D.L.494/96-528/99*

*Inscritto al Ministero degli interni ai sensi della L.818/84 con il codice AQ015761I00303-per certificazioni incendi*

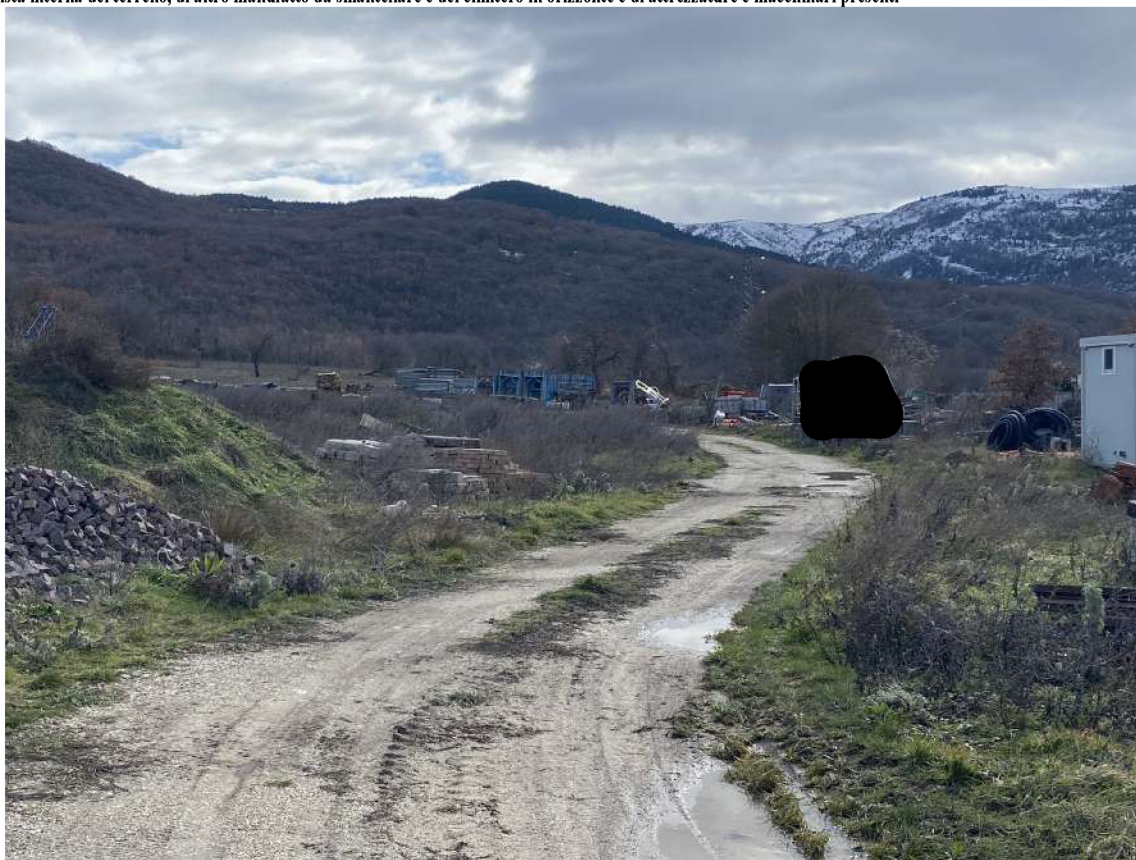