

# "B" Doc. Catastale - LOTTI 1-2-3-4

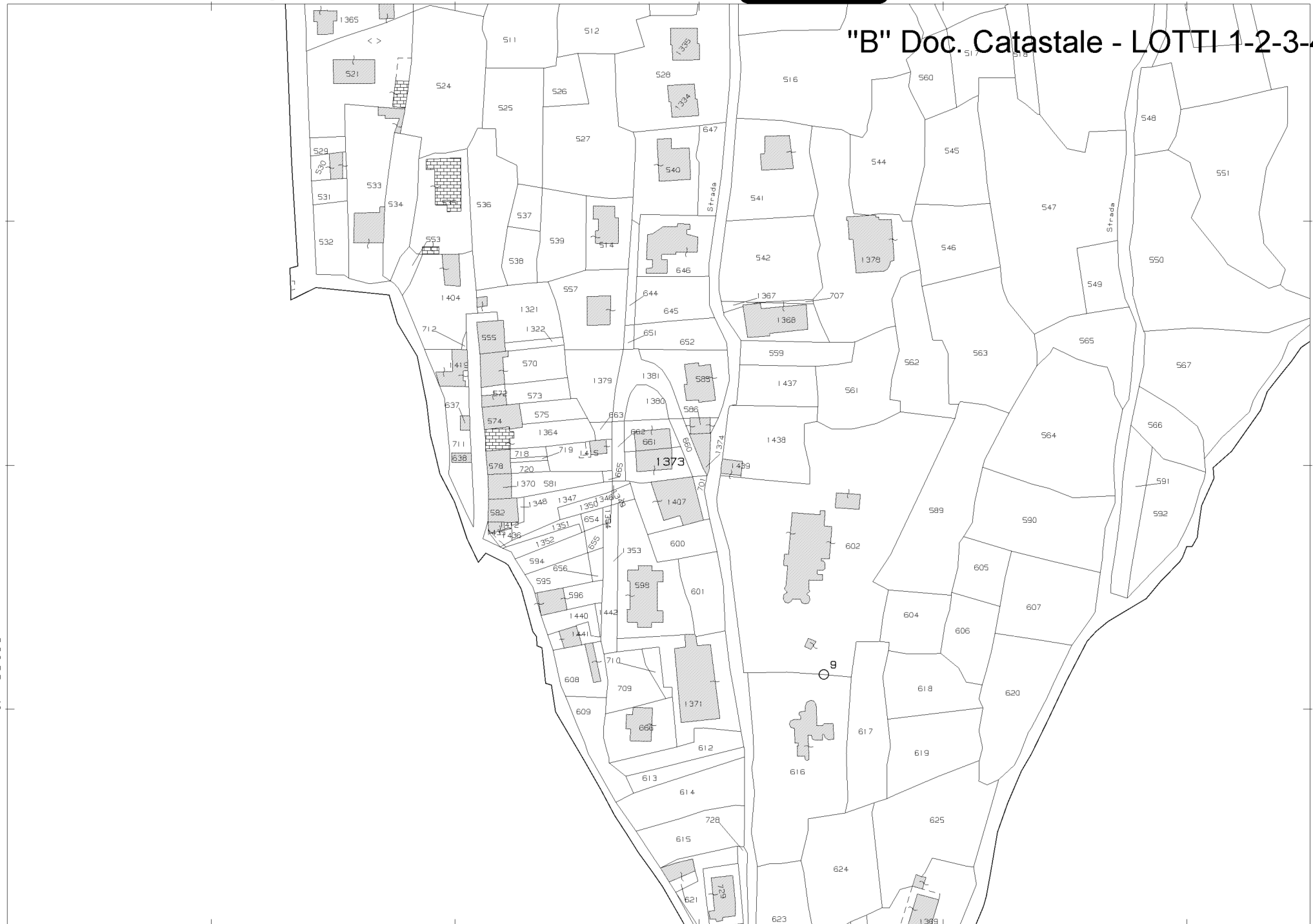

N=-35400

E=20100

Comune: (AQ) LECCE NEI MARSII  
Scala originale: 1:2000  
Dimensione cornice: 534.000 x 378.000 metri  
Protocollo pratica T384119/2023  
27-Gen-2023 17:11

1 Particella: 1373

UFFICIO TECNICO COMUNALE DI LECCE

# NUOVO CATASTO EDILIZIO URBANO

## RATO PLANIMETRICO (relativo al tipo mappale n° 100590

del 12.12.1985 )

LECCE DEI MARSI

Sezione UICV

Foglio 10

Scala 1:2000

Scala 1:500

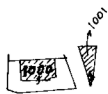

PIANO SEMINTERRATO

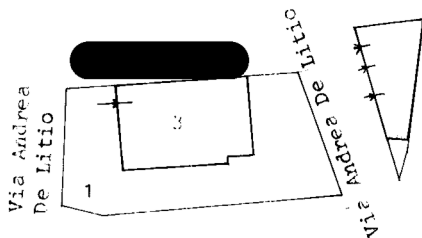

PIANO TERRA

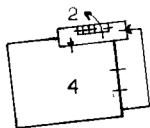

PIANO PRIMO

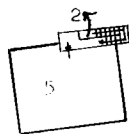

PIANO SECONDO

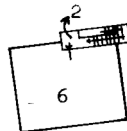

### LEGENDA.

- Sub. 1 - Bene comune non censibile (Corte) a tutti i subalterni della 1000
- Sub. 2 - Bene comune non censibile (Scala ed ingresso) alla particella 1000 sub.4-5-6 ed ad altre particella da censire.
- Sub. 3 - Abitazione al PSI
- Sub. 4 - Abitazione al PT
- Sub. 5 - Abitazione al P1
- Sub. 6 - Abitazione al P2

Compilato dal: \_\_\_\_\_

Iscritto all'Albo dei \_\_\_\_\_

della provincia di: \_\_\_\_\_

Firma: \_\_\_\_\_



MODULARIO  
F. sig. rend. 497



MINISTERO DELLE FINANZE  
DIREZIONE GENERALE DEL CATASTO E DEI SS.TT.EE  
**CATASTO EDILIZIO URBANO** (RDL 13-4-1939, n. 652)

MOD. BN (CEU)

LIRE  
250

Planimetria di u.i.u. in Comune di LECCE NEI MARSÌ via ANDREA DE LITIO 24 civ. ....

DITTA :  
G. F.



PIANO SOTTO STRADA  
H = 3.00 m.

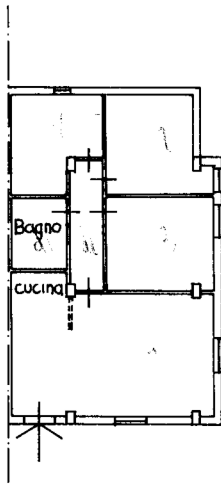

Proprietà stessa ditta

via Andrea De Litio

ORIENTAMENTO



SCALA DI 1:200

Rete - Istituto Poligrafico e Zecca dello Stato - PV

Dichiarazione di N.C.   
Denuncia di variazione

Compilata dal

RISERVATO ALL'UFFICIO

Identificativi catastali  
F. 10  
n. 1000 sub. 3

Iscritto all'albo di   
della provincia di   
data Firma

CONTROLLATA SOPRALLUOGO  
IL TECNICO

Ultima planimetria in atti



MODULARIO  
F. rig. rend. 497



MINISTERO DELLE FINANZE  
DIREZIONE GENERALE DEL CATASTO E DEI SS.TT.EE.  
**CATASTO EDILIZIO URBANO** (RDL 13-4-1939, n. 652)

MOD. **BN** (CEU)

LIRE  
**250**

Planimetria di u.i.u. in Comune di LECCE NEI MARSÌ via ANDREA DE LITIO civ. 24/1

DITTA: [REDACTED]  
C.F. [REDACTED]

PIANO TERRA  
H = m. 3.00

*via Andrea De Litio*

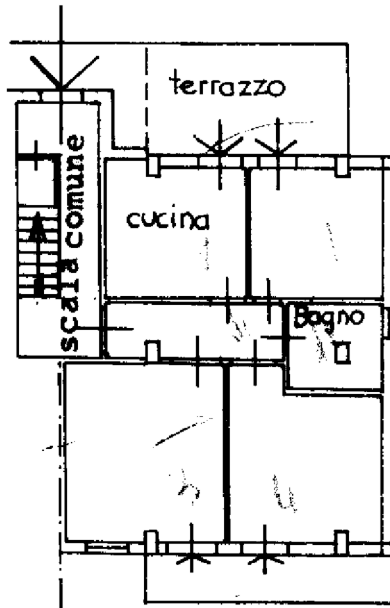

*stessa ditta*

*via Andrea De Litio*

ORIENTAMENTO

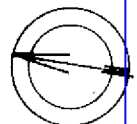

SCALA DI 1:200

Roma - Istituto Poligrafico e Zecca dello Stato - P.V.

invari 01  
Catasto dei Fabbricati - Situazione al 27/01/2023 - Comune di LECCE NEI MARSÌ (LE505) - < Foglio 10 - Particella 1373 - Subalterno 4 >  
Emesso Da: ARUBAPEC S.P.A. NG CA 3 Serial#: 301ac5d5fb01108349b8027924fe6f57

Ultima Dichiarazione di variazione   
Data presentazione: 23/02/1993 - Data: 27/01/2023 - n. T378342  
Totale schede: 10 Formato di acquisizione: A4(210x297) - Formato stampa richiesta: A4(210x297)  
1000 sub 4

Compilata da [REDACTED] (titolo, cognome e nome)  
iscritto all'elenco della provincia di [REDACTED]  
data [REDACTED] Firma [REDACTED]

RISERVATO ALL'UFFICIO  
CONTROLLATA SOVRALLINEA  
11-16-1993

MODULARIO  
F. rig. rend. 497



MINISTERO DELLE FINANZE  
DIREZIONE GENERALE DEL CATASTO E DEI SS.TT.EE.  
**CATASTO EDILIZIO URBANO** (RDL 13-4-1939, n. 652)

MOD. **BN** (CEU)

LIRE  
**250**

Planimetria di u.i.u. in Comune di LECCE NEI MARSI via ANDREA DE LITIO civ. 24/3

DITTA  
C.F.



PRIMO PIANO  
H = m.3.00

*via Andrea De Litio*

scala comune

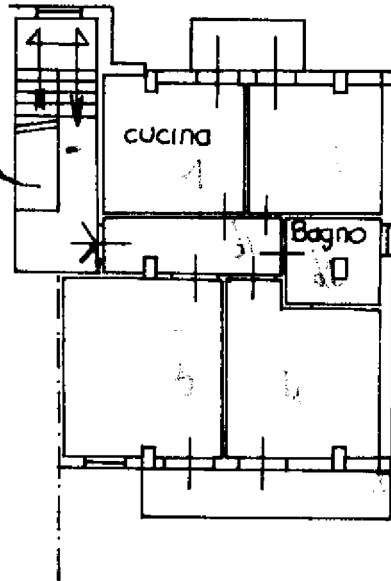

*stessa ditta*

*via Andrea De Litio*

ORIENTAMENTO

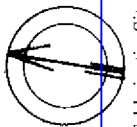

SCALA DI 1:200

Roma - Istituto Poligrafico e Zecca dello Stato - P.V.

invariato 01  
Catasto dei Fabbricati - Situazione al 27/01/2023 - Comune di LECCE NEI MARSI (LE505) - < Foglio 10 - Particella 1373 - Subalterno 5 >  
DIREZIONE DISTrettuale DI LECCE  
Emesso Da: ARUBAPEC S.P.A. NG CA 3 Serial#: 301ac5d5f601108349b8027924fe6f57

Ultima Denuncia di variazione

Compilata da (titolo, cognome e nome)

RISERVATO ALL'UFFICIO

Data presentazione: 23/02/1993 - Data: 27/01/2023 - n. T378343  
Totale schede: 1-0  
n. 1000 sub. 5

iscritto all'albo   
della provincia

CONTROLLATA A SOPRALLUOGO

data ..... Firma



MODULARIO  
F. rig. rend. 497



MINISTERO DELLE FINANZE  
DIREZIONE GENERALE DEL CATASTO E DEI SS.TT.EE.  
**CATASTO EDILIZIO URBANO** (RDL 13-4-1939, n. 652)

MOD. **EN** (CEU)

LIRE  
**250**

Planimetria di u.i.u. in Comune di LECCE NEI MARSÌ via ANDREA DELITIO civ. 24/5

DITTA [REDACTED]  
C.F. [REDACTED]

SECONDO PIANO

*via Andrea DeLitio*

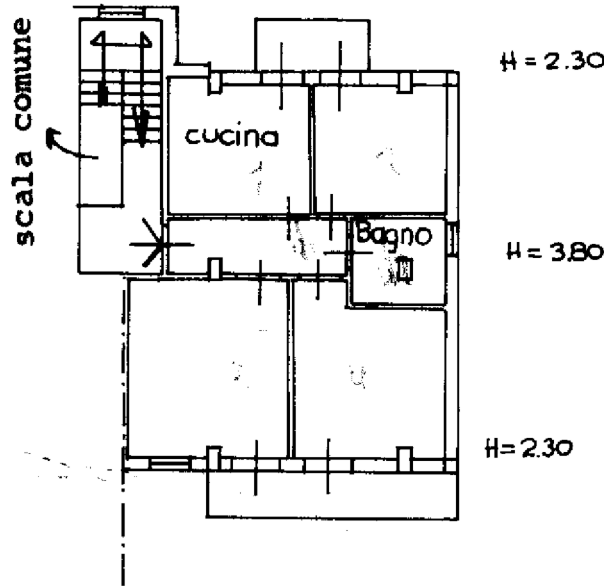

*stessa ditta*

*Via Andrea De Litio*

ORIENTAMENTO

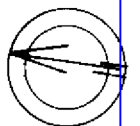

SCALA DI 1:200

Roma - Istituto Poligrafico e Zecca dello Stato - P.V.

innum 01  
Catasto dei Fabbricati - Situazione al 27/01/2023 - Comune di LECCE NEI MARSÌ (LE505) - < Foglio 10 - Particella 1373 - Subalterno 6 >  
Firmato Da: ARUBAPEC S.P.A. NG CA 3 Serial#: 301ac5d5fb01108349b8027924fe6f57

Dichiarazione di N.C.   
Denuncia di variazione

Compilata dal [REDACTED]  
(titolo, cognome e nome)

RISERVATO ALL'UFFICIO

Data presentazione: 23/02/1993 - Data: 27/01/2023 - n. T378344 - F. rig. rend. 497

Totale schede: 10 Formato di acquisizione: A4 (210x297) - Formato della provincia di [REDACTED]

data ..... Firma [REDACTED]

CONTROLLATA SOSPENSIONE IL REC...

N=-35400



E=20100

UFFICIO TECNICO COMUNALE DI LECCE

# NUOVO CATASTO EDILIZIO URBANO

## RATO PLANIMETRICO (relativo al tipo mappale n° 100590

del 12.12.1985 )

LECCE DEI MARSI

Sezione UICV

Foglio 10

Scala 1:2000

Scala 1:500

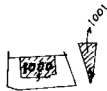

PIANO SEMINTERRATO

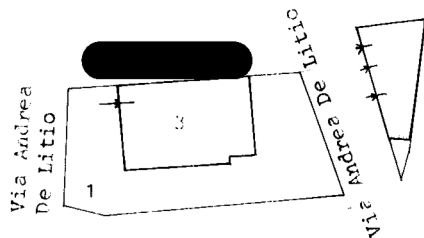

PIANO TERRA

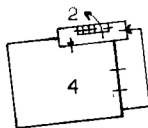

PIANO PRIMO

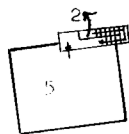

PIANO SECONDO

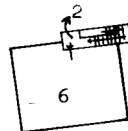

### LEGENDA.

- Sub. 1 - Bene comune non censibile (Corte) a tutti i subalterni della 1000
- Sub. 2 - Bene comune non censibile (Scala ed ingresso) alla particella 1000 sub.4-5-6 ed ad altre particella da censire.
- Sub. 3 - Abitazione al PSI
- Sub. 4 - Abitazione al PT
- Sub. 5 - Abitazione al P1
- Sub. 6 - Abitazione al P2

Compilato dal: \_\_\_\_\_

Iscritto all'Albo dei \_\_\_\_\_

della provincia di: \_\_\_\_\_

Firma: \_\_\_\_\_



MODULARIO  
F. rig. rend. 497



MINISTERO DELLE FINANZE  
DIREZIONE GENERALE DEL CATASTO E DEI SS.TT.EE.  
**CATASTO EDILIZIO URBANO** (RDL 13-4-1939, n. 652)

MOD. **BN** (CEU)

LIRE  
**250**

Planimetria di u.i.u. in Comune di LECCE NEI MARSÌ via ANDREA DELITIO civ. \_\_\_\_\_

DITTA: A [REDACTED]  
C.F.: [REDACTED]

PIANO TERRA

[REDACTED]

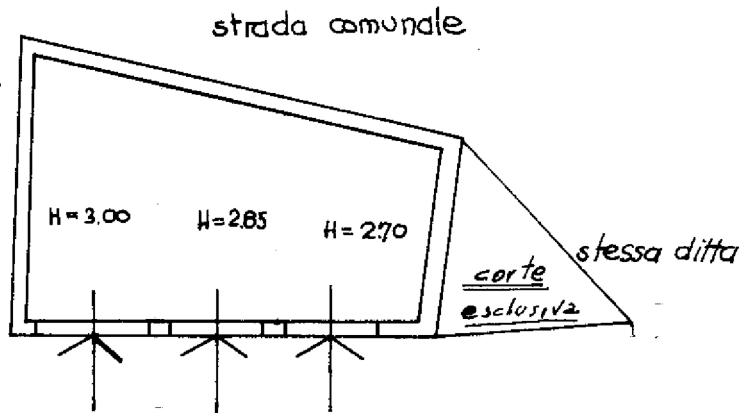

ORIENTAMENTO

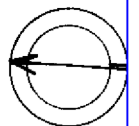

SCALA DI 1:200

innum 01  
Catasto dei Fabbricati - Situazione al 19/05/2023 - Comune di LECCE NEI MARSÌ (LE505) - < Foglio 10 - Particella 1374 - Subalterno >  
Firmato Da: ARUBAPEC S.P.A. NG CA 3 Serial#: 301ac5d5fb01108349b8027924fe6f57

Rend. - Istituto Poligrafico e Zecca dello Stato - P.V.

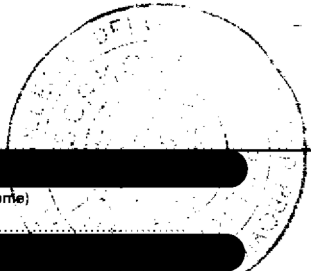

Dichiarazione di N.C.   
Ultima   
Data presentazione: 23/02/1993 - Data: 19/05/2023 - n. T102694 - R  
Totale schede: 1 - Formato di acquisizione: A4(210x297) - Forma  
n. 1001 sub =

Compilata da [REDACTED]  
(Titolo, cognome e nome)  
iscritto all'Albo de [REDACTED]  
della provincia di [REDACTED]  
data \_\_\_\_\_ Firma *[Signature]*

RISERVATO ALL'UFFICIO  
**CONTROLLATA SOPRALUOGHI**  
5 16.10.2023 IL [Signature]