



— Dott. Arch. Roberto COLPANI —

— Dott. Ing. Giuseppe COLPANI —

## DOCUMENTI CATASTALI



|                                     |                             |                             |                           |         |
|-------------------------------------|-----------------------------|-----------------------------|---------------------------|---------|
| <b>ELABORATO PLANIMETRICO</b>       | Compilato da: Gamba Claudio | Iscritto all'albo: Geometri | Frov. Bergamo             | N. 2908 |
| Comune di Gorlago                   | Sezione: 6                  | Particella: 4214            | P. 18029312 n. 23/07/2010 | del     |
| Dimostrazione grafica dei subaltemi |                             | Tipo Mappale n. del         | Scala 1 : 1000            |         |

**Agencio del Territorio**  
**CATASTO FABBRICATI**  
 Ufficio Provinciale di Bergamo

Ultima planimetria in atti

Data: 18/08/2021 - n. T122130 - Richiedente: Telematico

Totale schede: 1 - Formato di acquisizione: A3(297x420) - Formato stampa richiesto: A4(210x297) - Fattore di scala non utilizzabile

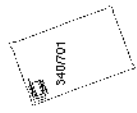
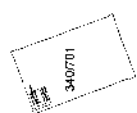
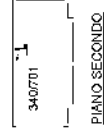
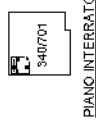
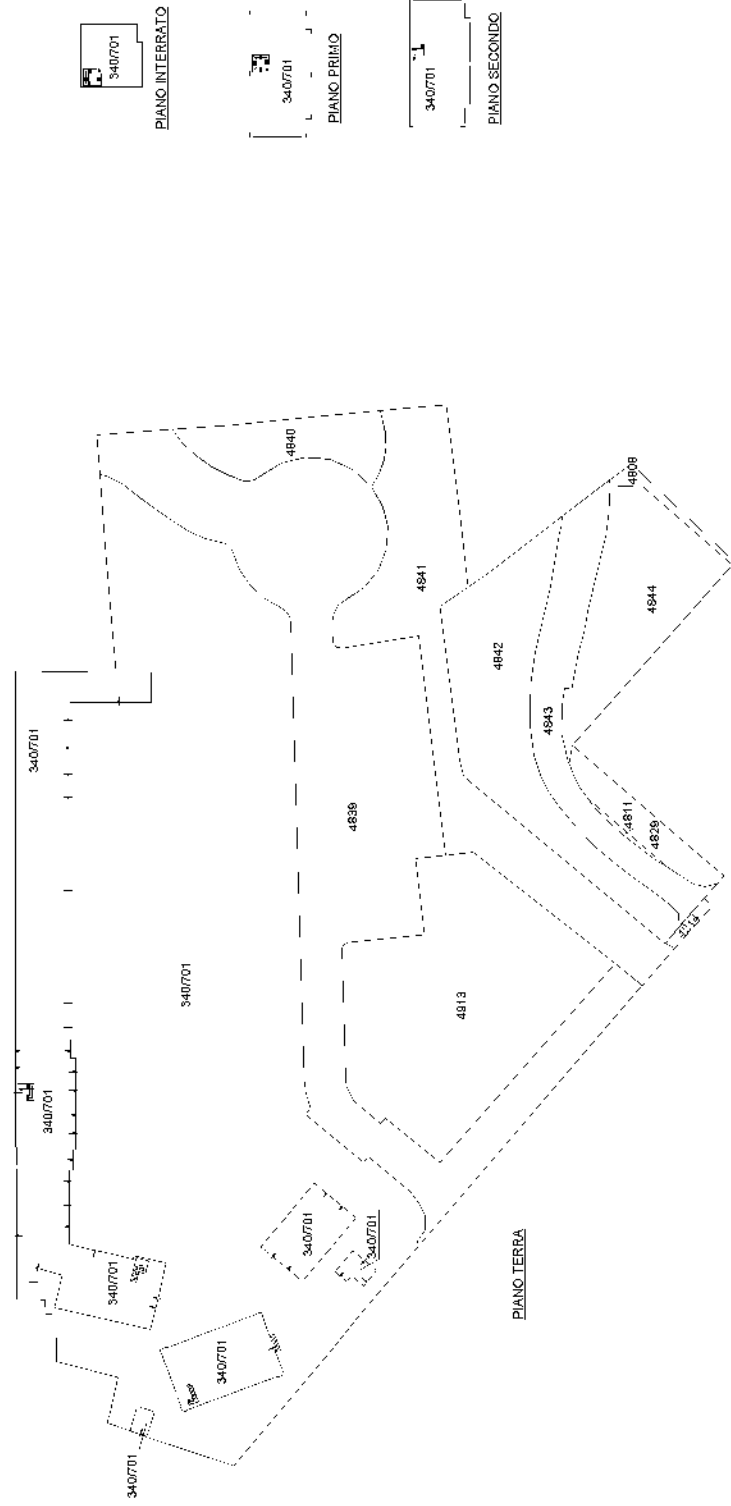

**Agenzia del Territorio**  
**CATASTO FABBRICATI**  
Ufficio provinciale di  
Bergamo

Dichiarazione protocollo n. BG0296072 del 10/12/2012  
Planimetria di u.i.u. in Comune di Gorlago  
Via ROMA  
civ. 71

Identificativi Catastali:  
Sezione: 6  
Foglio: 6  
Particella: 340  
Subalterno: 702

Compilata da:  
Gamba Claudio  
Iscritto all'albo:  
Geometri  
Prov. Bergamo N. 2908

Scheda n. 1  
Scala 1:500

Ultima planimetria in atti

Data: 18/08/2021 - n. T123530 - Richiedente: LNCFNC74E19B393V  
Totale schede: 2 Formato di acquisizione: A3(297x420) - Formato stampa richiesto: A4(210x297)

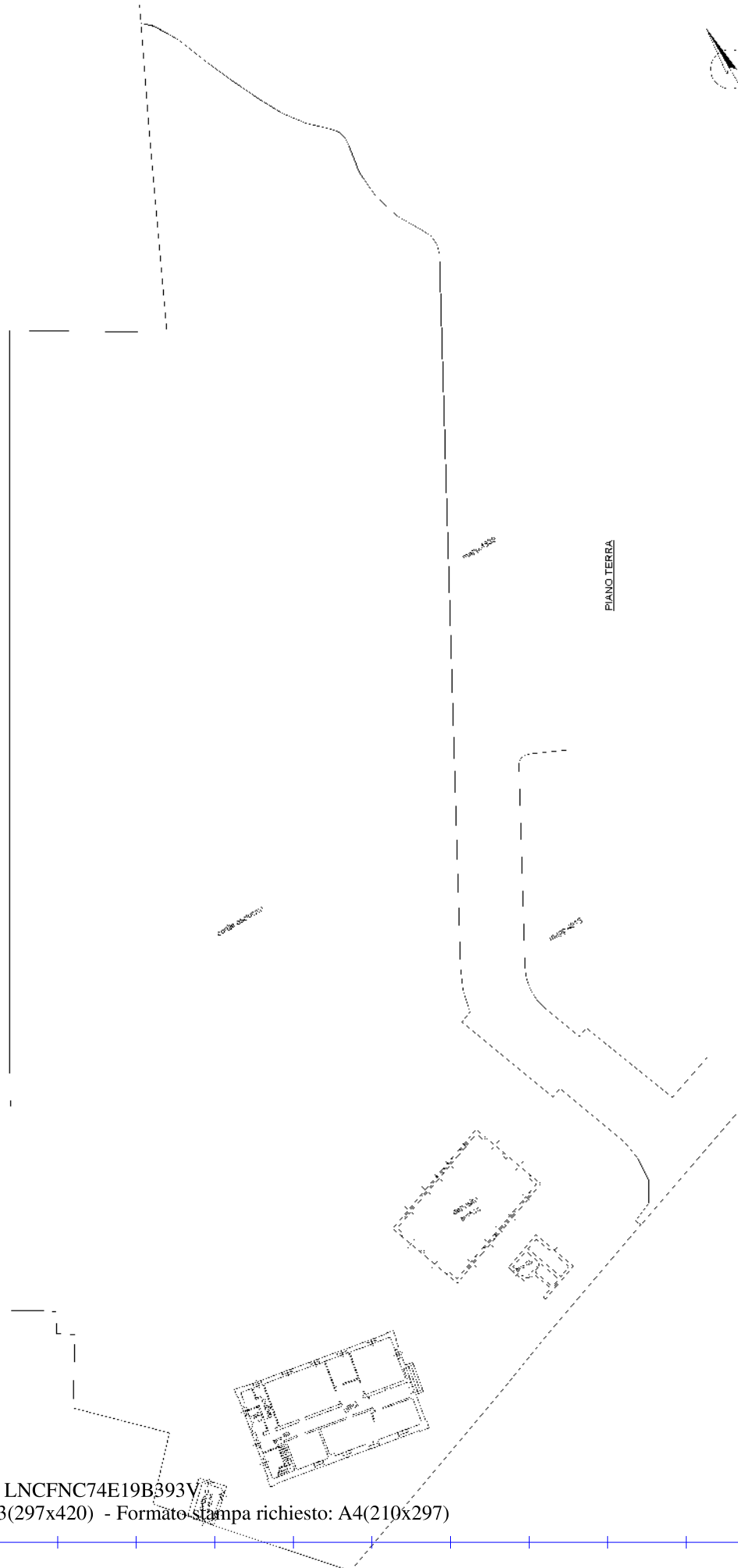

**Agenzia del Territorio  
CATASTO FABBRICATI  
Ufficio Provinciale di  
Bergamo**

Dichiarazione protocollo n. BG0296072 del 10/12/2012

Planimetria di u.i.u. in Comune di Gorlago

Via Roma

civ. 71

Identificativi Catastali:

Sezione:

Foglio: 6

Particella: 340

Subalterno: 702

Compilata da:

Gamba Claudio

Iscritto all'albo:

Geometri

Prov. Bergamo

N. 2908

Scheda n. 2

Scala 1:500

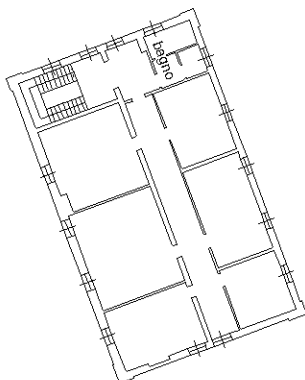

PIANO PRIMO h=3.75mt

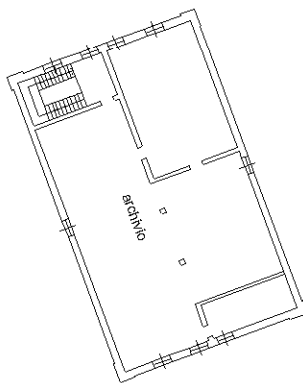

PIANO SECONDO h=5.10mt

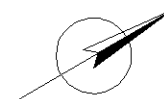

Ultima planimetria in atti