

MODULARIO
Fig. rend. 497



MINISTERO DELLE FINANZE
DIPARTIMENTO DEL TERRITORIO
CATASTO EDILIZIO URBANO (RDL 13-4-1939, n. 652)

MOD. BN (CEU)

LIRE
500

Planimetria di u.i.u. in Comune di lotto via Maestra civ. 17

Scheda G117 1998

Via Maestra

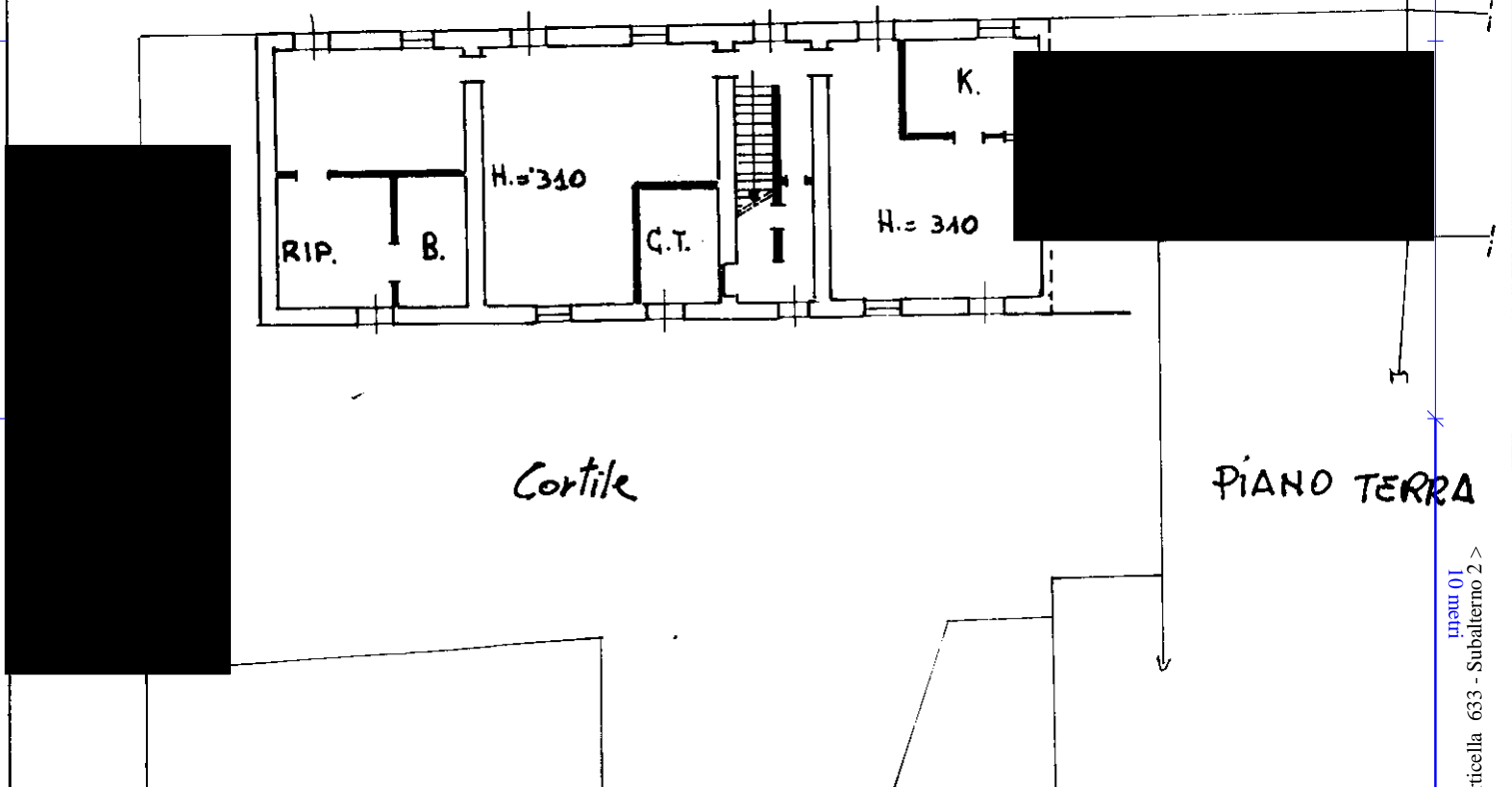

Stessa ditta

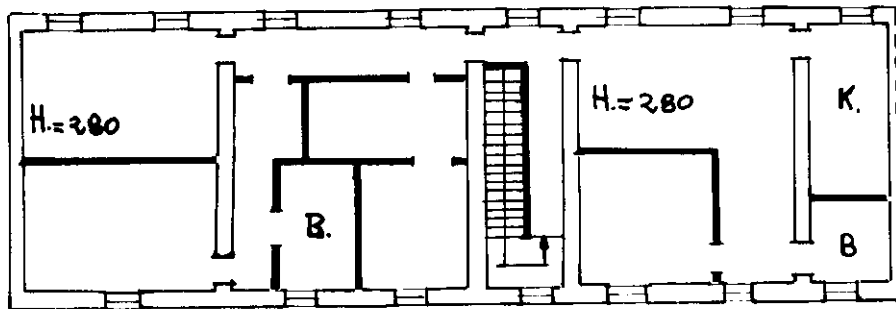

PIANO PRIMO

ORIENTAMENTO

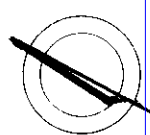

SCALA DI 1:200

Dichiarazione di N.C.
Denuncia di variazione
Ultima planimetria in atti

Compilata dal GEOMETRA
HAILO MAURO
(Titolo, cognome e nome)

RISERVATO ALL'UFFICIO

n. 319 sub 2

data Firma

F 823/98