

**Agenzia del Territorio
CATASTO FABBRICATI
Ufficio Provinciale di
Milano**

Dichiarazione protocollo n. MI0230686 del 30/03/2012

Planimetria di u.i.u. in Comune di Bollate

Via Ada Negri

civ. 2-4

Identificativi Catastali:

Sezione:

Foglio: 7

Particella: 545

Subalterno: 724

Scheda n. 1

Scala 1:200

**PIANO SEMINTERRATO
H = 2.90**

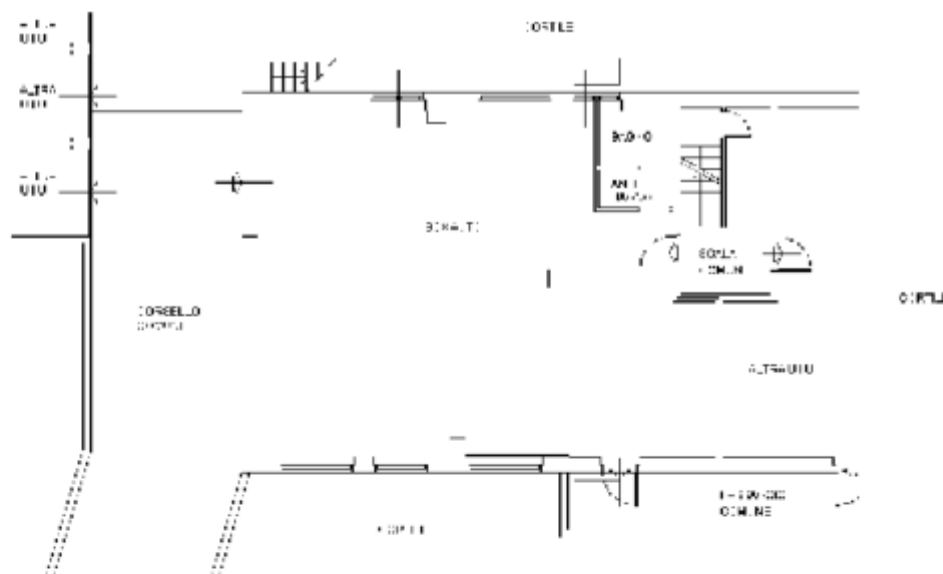

Ultima planimetria in atti

Catasto dei Fabbricati - Situazione al 10/02/2024 - Comune di BOLLATE(A940) - < Foglio 7 - Particella 545 - Subalterno 724 >
VIA ADA NEGRI n. 2-4 Piano S1