

**TRIBUNALE DI GROSSETO**

**PROCEDURA ESECUTIVA N° 150/2021**

**CONTRO**

**GIUDICE delle ESECUZIONI:** *Dott.ssa Cristina Nicolò*

**CUSTODE Giudiziario:** *Avv. Claudio Cardoso*

**ALLEGATO C**  
**DOCUMENTAZIONE FOTOGRAFICA**

**C.T.U.: arch. Michele Basta**

Grosseto, li 16 Febbraio 2023



DOCUMENTAZIONE FOTOGRAFICA



Vista da Via  
Curtatone



Vista dal retro –  
corte comune





Vista dal retro –  
corte comune



Vista dal retro –  
corte comune





Vista della  
particella 529  
graffata



Vista della  
particella 529  
graffata





Vista vano scala

Sulla sx la porta di  
accesso al  
ripostiglio e sulla  
dx la posta di  
accesso  
all'appartamento-



Zona ingresso e  
disimpegno  
appartamento





Soggiorno



Cucina vista dal  
soggiorno





Vista ingresso e soggiorno dalla cucina



Ingresso del bagno





Bagno



Camara da letto





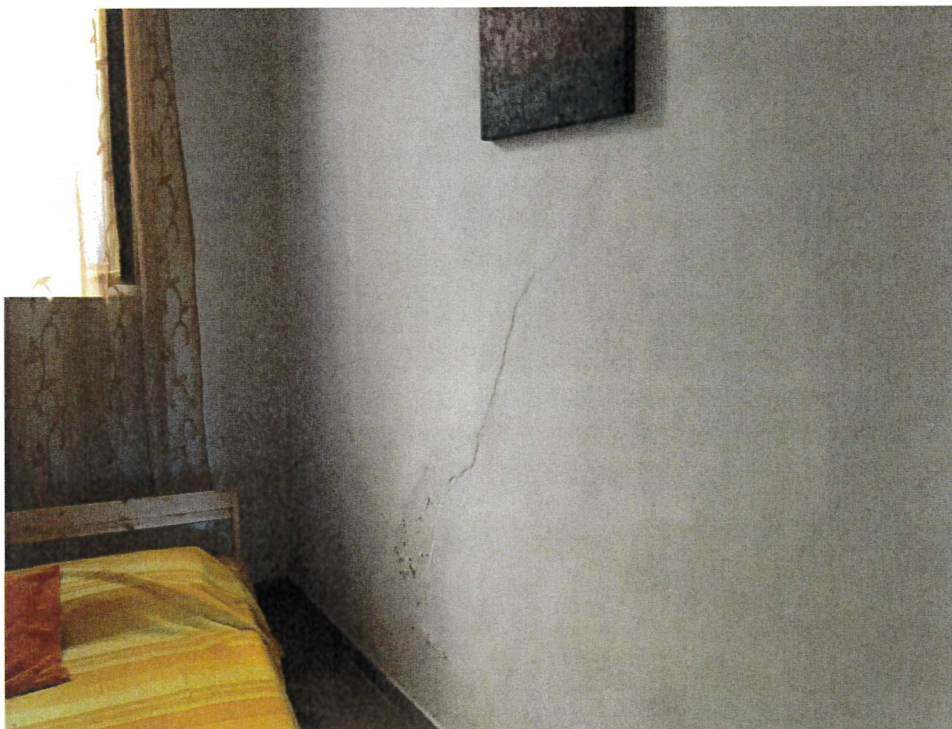

Particolare  
lesione muratura



Seconda camera  
da letto





Monitoraggio  
murature edificio



Monitoraggio  
murature edificio





Vista interno  
ripostiglio



Vista interno  
ripostiglio

