



		PROGETTO PER LA COSTRUZIONE DI UNA STALLA PER 100 VITELLONI - CORFINIO -
COMMITTENTE		
DATA: 6.5.1974		NUOVA COSTRUZIONE
RAPPORTO: 1:100		
		DISEGNI

COMUNE DI CORFINIO

CORFINIO 10-6-1975

Visto:

Il Sindaco



Comune di Corfinio  
Ufficio Sanitario

Visto: Si esprime parere favorevole  
ai sensi dell'art. 220 del T. U.  
27/7/1934 N. 1265

Corfinio 9/6/1975

Corfinio 9/6/1975



PIANTA  
PROSPETTO  
SEZIONE



COMUNE DI CORFINIO

FOGLIO N. 20

PARTICELLAN. 40

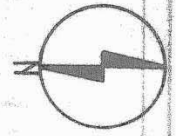
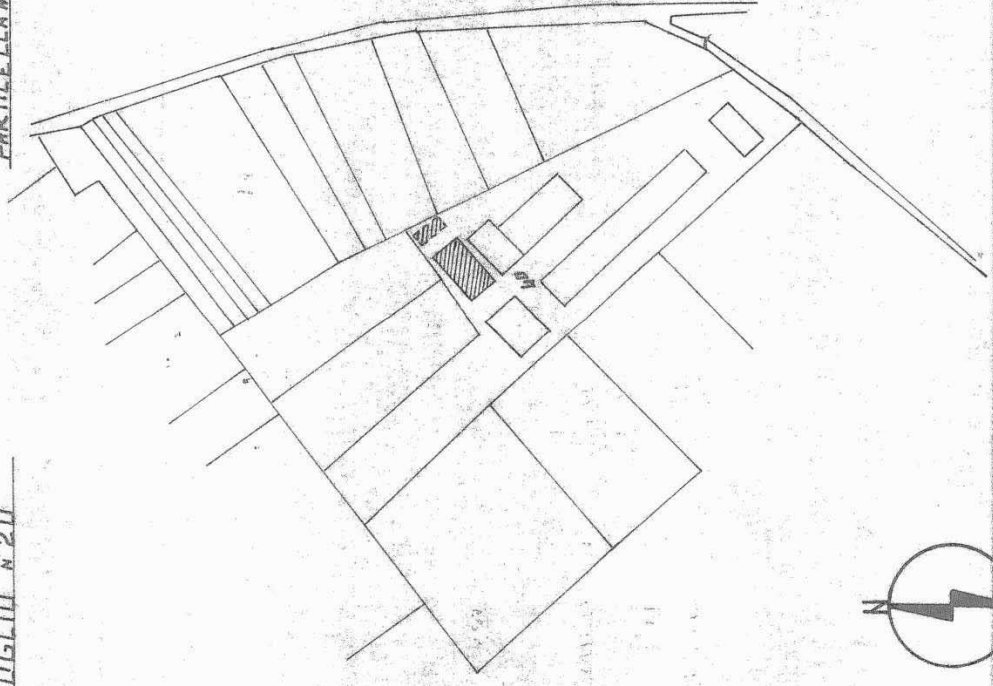

STRALCIO CATASTALE

RAPP. 1:2000

PROFilo STRATIGRAFICO

DEL TERRENO

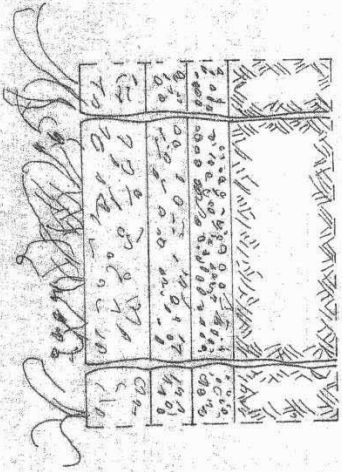

- 30 VERTICALE
- 20 CALCIAREO SCIBITO
- 30 CALCIAREO COMPATTO
- 50 ARGILLOSO COMPATTO
- PIANO DI POSA DI FANERIZIONE

RAPP. 1:25

PLANIMETRIA

RAPP. 1:500

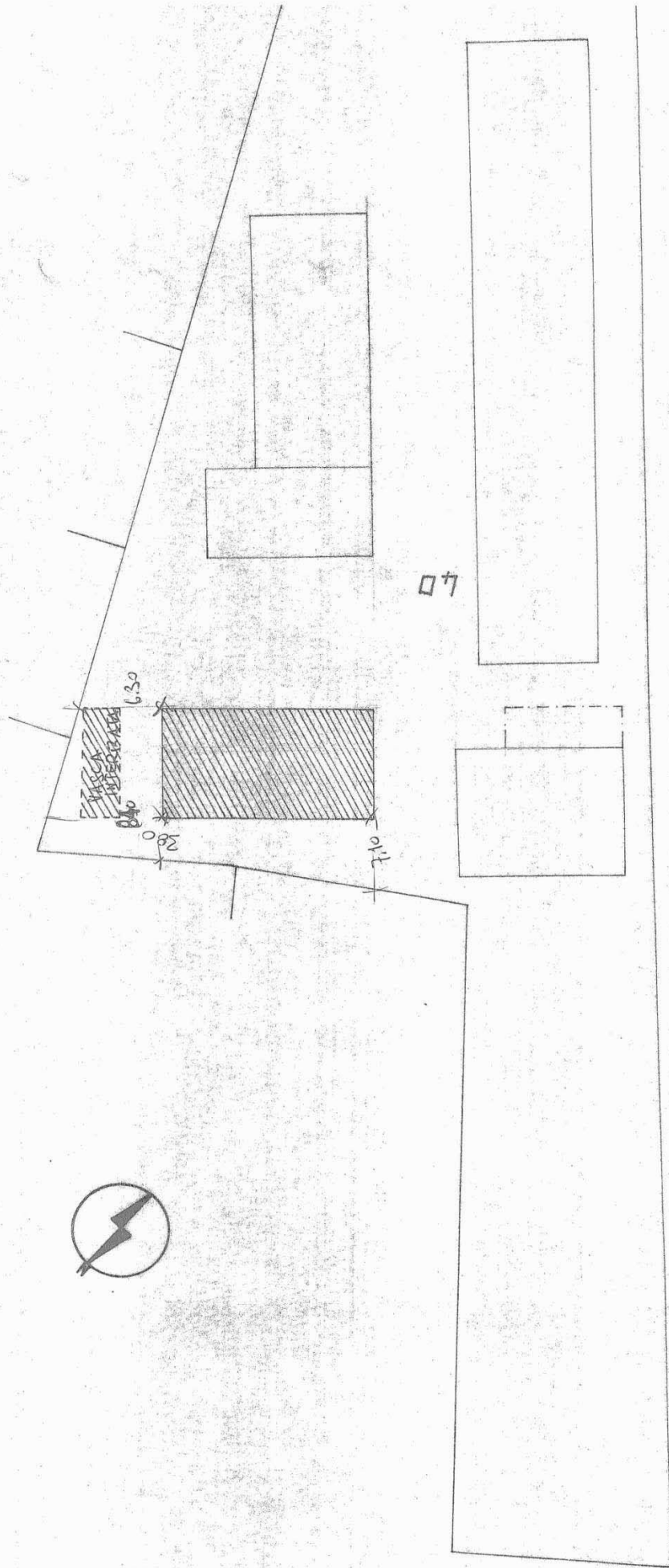

PLANIMETRIA

RAPP. 4:500

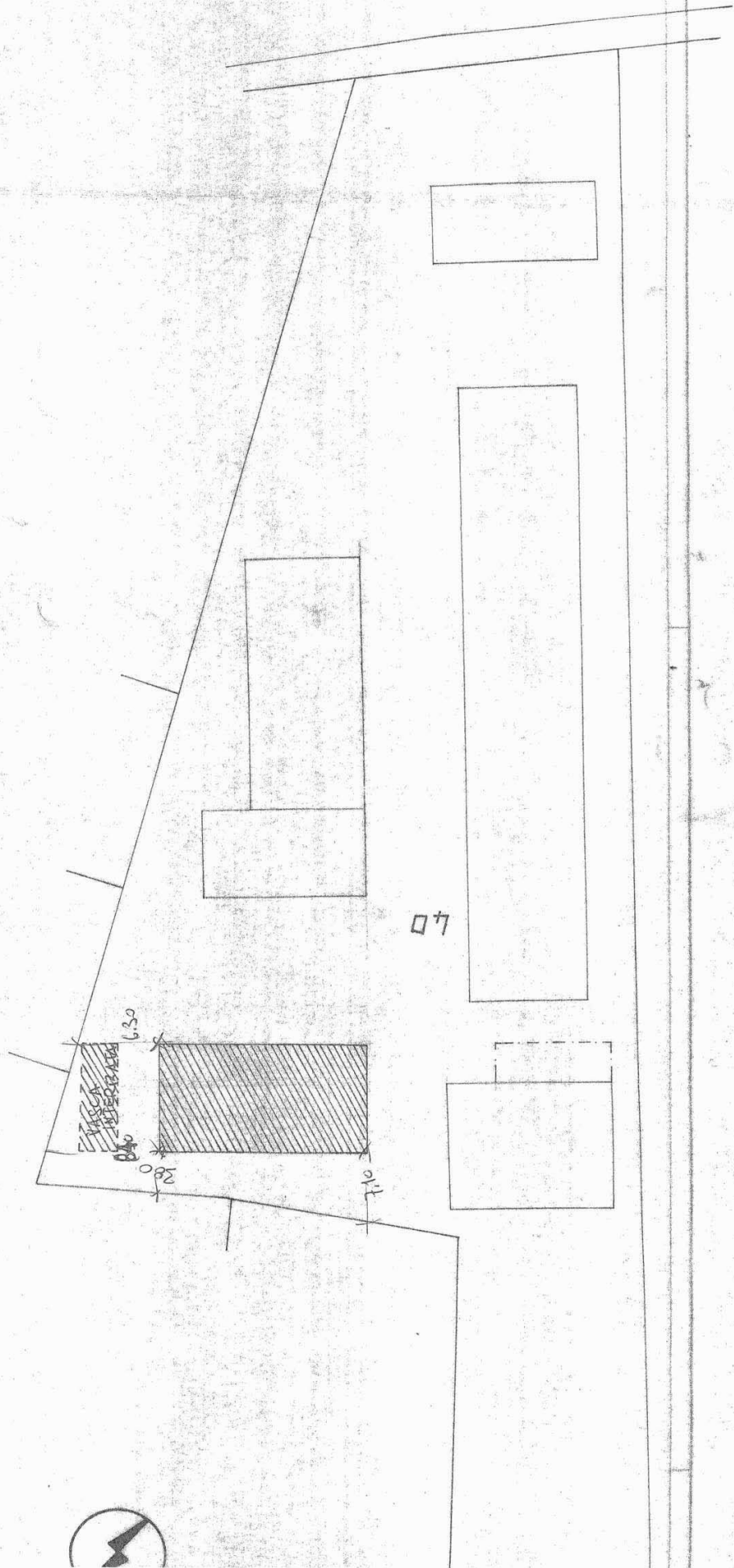



# COMUNE DI CORFINIO

Provincia di L'Aquila



Prot. 5392

CERTIFICATO N. 32  
ANNO 2023

Data 17-11-2023

## CERTIFICATO DI DESTINAZIONE URBANISTICA

A richiesta del C.T.U. Ing. Mario Farina;  
Visto il P.R.G. adottato dal Comune di Corfinio con deliberazioni di Consiglio Comunale n. 27 del 27-05-1991 e n. 45 del 24-09-1991, approvato con prescrizioni definitive dal C.R.T.A. con parere n. 10/1 del 27-05-1996;  
Visti gli atti d'ufficio;

### CERTIFICA

**FOG. 20 --  
PART. 300 – 38 – 930 – 968 (con annessi fabbricati) – 969 – 962 (con annesso fabbricato) – 963 – 964 – 1095 (con annesso fabbricato) --  
E' ZONA AGRICOLA.**

**SI FA PRESENTE CHE DETTI TERRENI NON SONO GRAVATI DA USO CIVICO.  
Il presente certificato non può essere prodotto agli organi della pubblica amministrazione o ai privati gestori di pubblici esercizi.**

**IL RESPONSABILE DEL PROCEDIMENTO  
Geom. PAOLINI LORETO**





<b>ELABORATO PLANIMETRICO</b>	Compilato da: D'ascanio Andrea	Iscritto all'albo: Ingegneri	Prov. L' Aquila	N. 2939
Comune di Corfinio	Sezione: Foglio: 20	Particella: 299	Protocollo n. AO0004840	del 14/01/2015
Dimostrazione grafica dei subalterni		Tipo Mappale n.	del	Scala 1 : 1000

**Agenzia delle Entrate**  
**CATASTO FABBRICATI**  
 Ufficio provinciale di L' Aquila

# ELABORATO PLANIMETRICO PARZIALE - SCALA 1: 1000

## 1° RILIVO TOPOGRAFICO

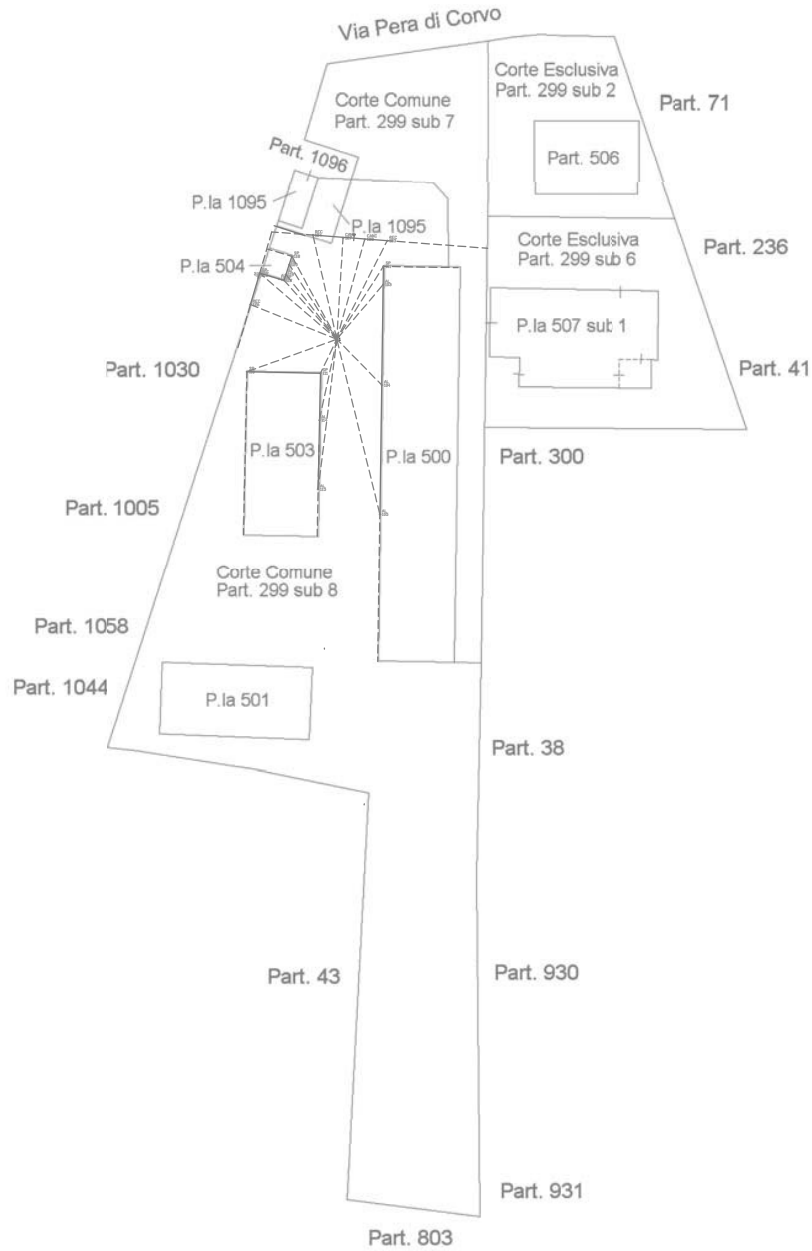

PIANO TERRA



ELABORATO PLANIMETRICO	Compilato da: D'ascanio Andrea	Iscritto all'albo: Ingegneri	Prov. L' Aquila	N. 2939
	Comune di Corfinio	Sezione: Foglio: 20	Particella: 299	Protocollo n. AO0004840 del 14/01/2015
Dimostrazione grafica dei subalterni		Tipo Mappale n.	del	Scala 1 : 1000

Agenzia delle Entrate  
**CATASTO FABBRICATI**  
 Ufficio provinciale di L' Aquila

ELABORATO PLANIMETRICO PARZIALE - SCALA 1: 1000

2° RILIVO TOPOGRAFICO

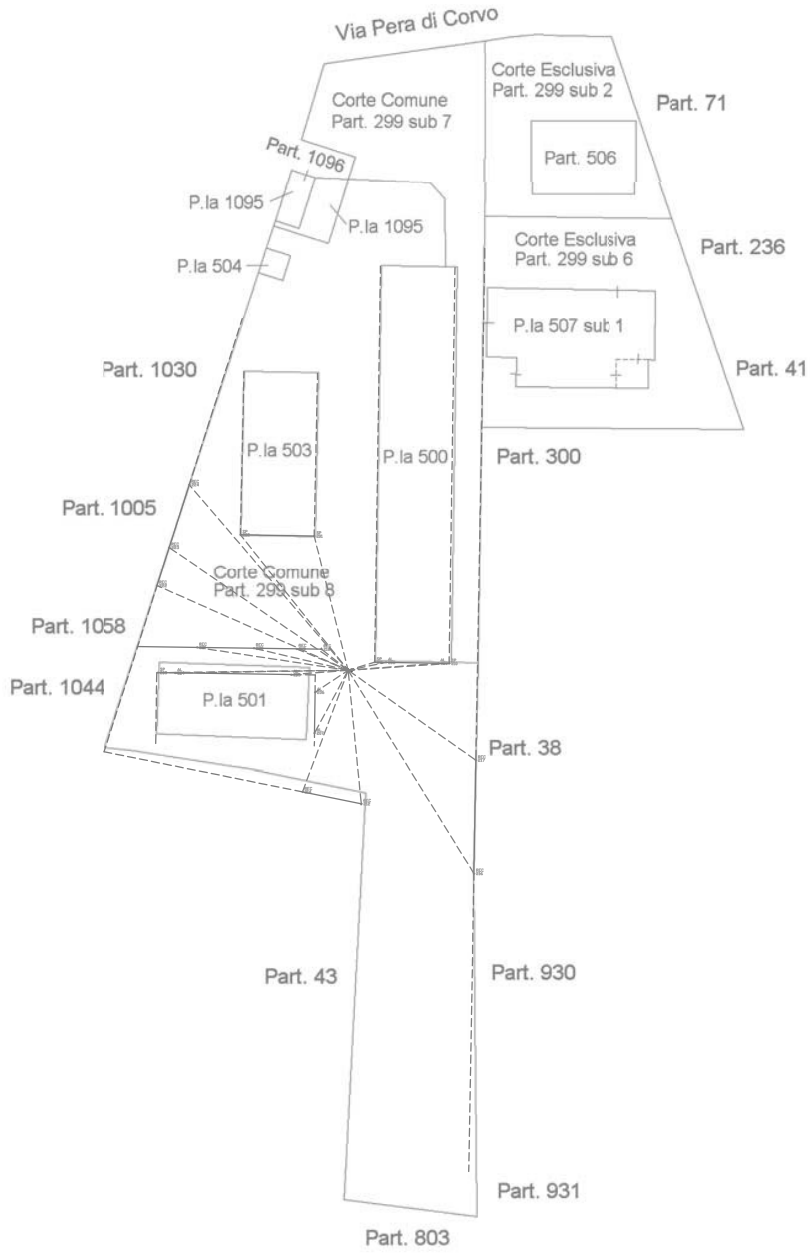

PIANO TERRA



Firmato Da: MARIO FARINA Emesso Da: ARUBA PEC EU QUALIFIED CERTIFICATES CA Gi Serial#: 6967d761d284b0e99283f68693d55b53





Pianta

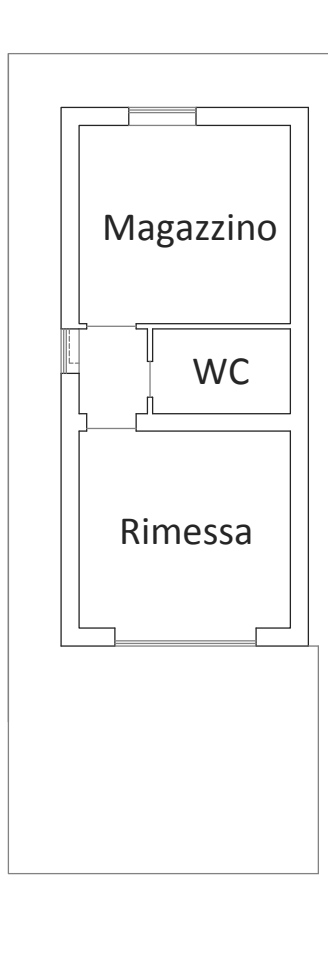

Scala 1:100



**Agenzia delle Entrate  
CATASTO FABBRICATI  
Ufficio Provinciale di  
L' Aquila**

Dichiarazione protocollo n. AQ0276540 del 24/12/2014

Planimetria di u.i.u. in Comune di Corfinio

Contrada Pera Di Corvo

civ. SNC

Identificativi Catastali:

Sezione:

Foglio: 20

Particella: 1095

Subalterno:

Compilata da:

D'ascanio Andrea

Iscritto all'albo:

Ingegneri

Prov. L' Aquila

N. 2939

Scheda n. 1

Scala 1:200

**Foglio 20, Particella 1095**  
Raffronto Stato di Fatto / Planimetria Catastale

Pianta

Part. 968

Part. 968

Corte esclusiva

Magazzino

Dis. W.C.

Part. 1029

Cucina  
Rimessa

Part. 1096

PIANO TERRA

Scala 1:100



Ultima planimetria in atti

Data: 13/10/2022 - n. T204750 - Richiedente: FRNMRA71E03G878Z

Totale schede: 1 - Formato di acquisizione: A4(210x297) - Formato stampa richiesto: A4(210x297)



# Stato di Fatto

## Pianta

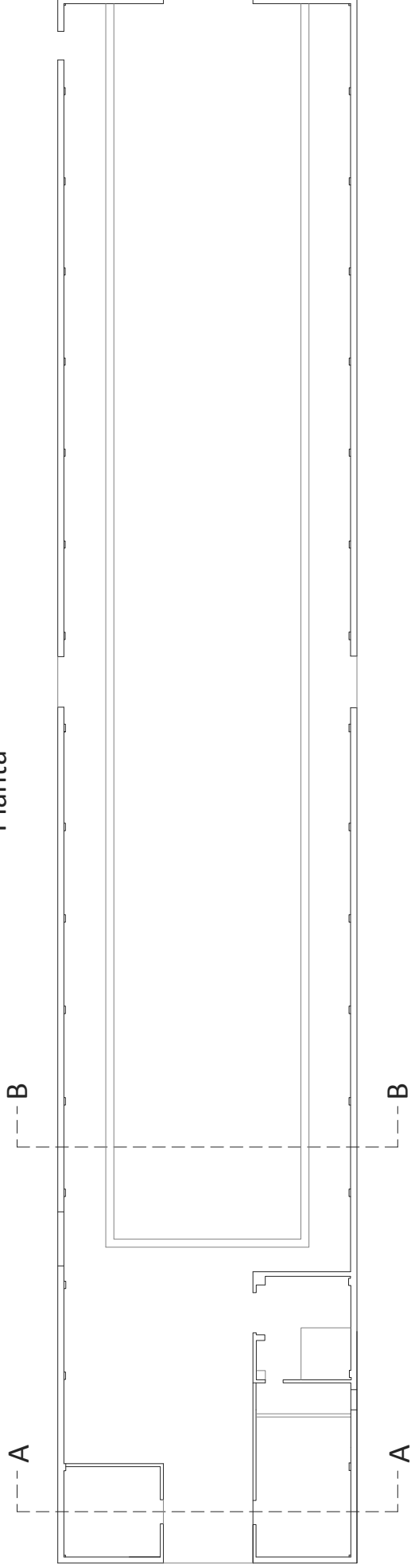

## Prospetto Frontale

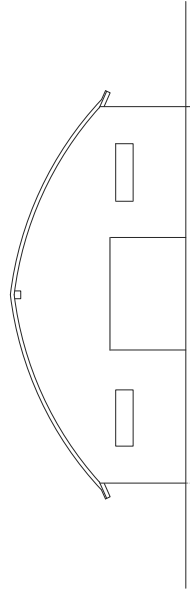

## Sezione "A"

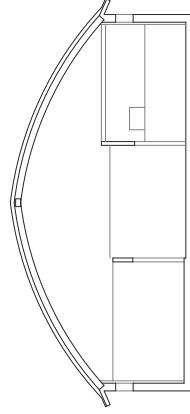

## Sezione "B"

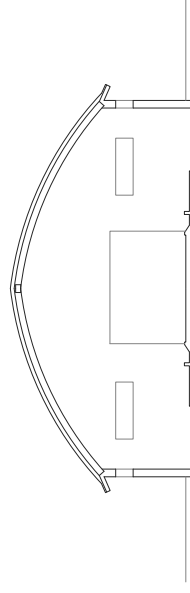

Scala 1:100



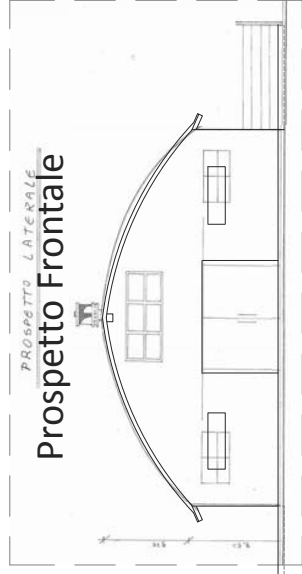
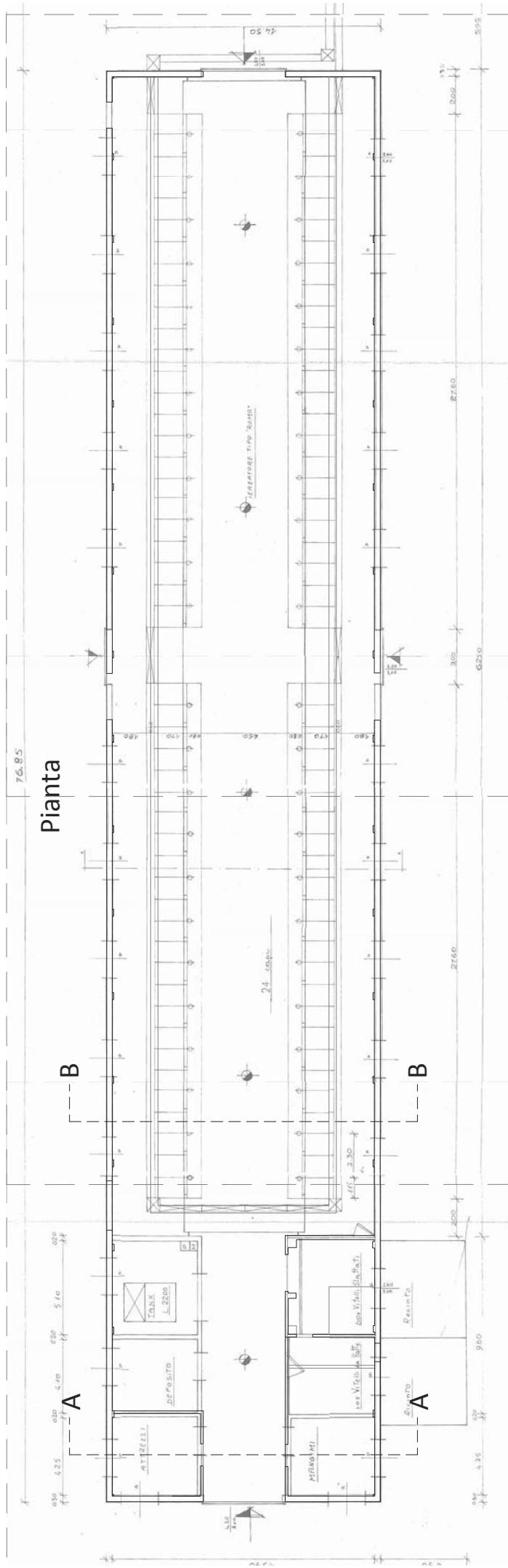

Sezione "A"

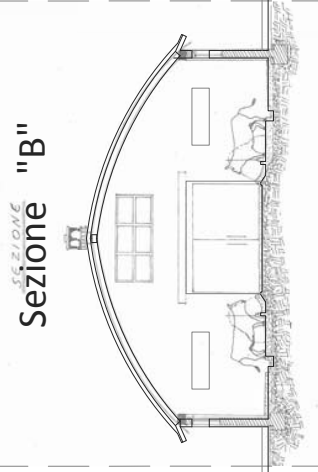
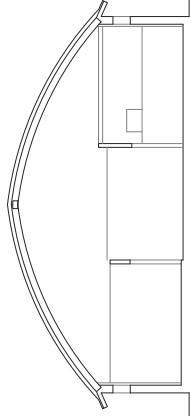

Scala 1:100



# Foglio 20, Particella 503

## Stato di Fatto

### Pianta

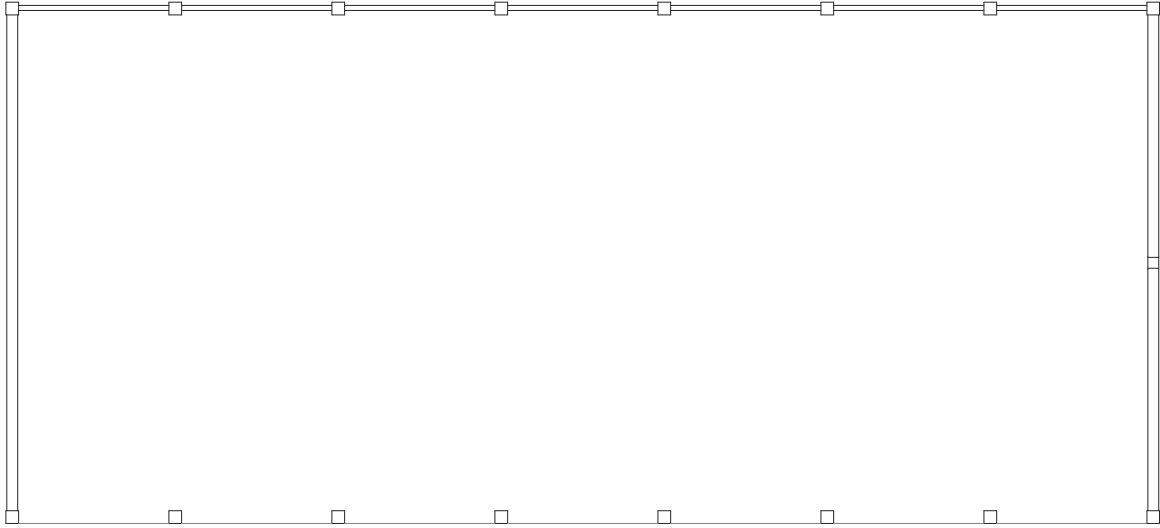

### Prospetto Laterala

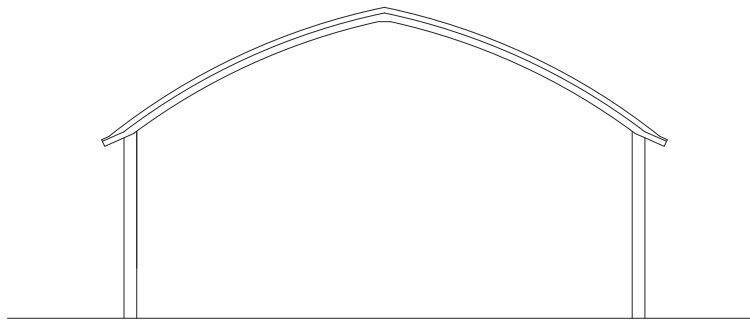

Scala 1:100



MODULARIO  
F. rig. rend 497



MINISTERO DELLE FINANZE  
DIPARTIMENTO DEL TERRITORIO

**CATASTO EDILIZIO URBANO** (RDL 13-4-1939, n. 652)

\*Scala originale non disponibile.\*

MOD. BN (CEU)



Planimetria di u.i.u. in Comune di CORFINIO via VERA di CORNO civ. 500

PIANO TERRA

Foglio 20, Particella 503

Raffronto  
Stato di Fatto / Planimetria Catastale

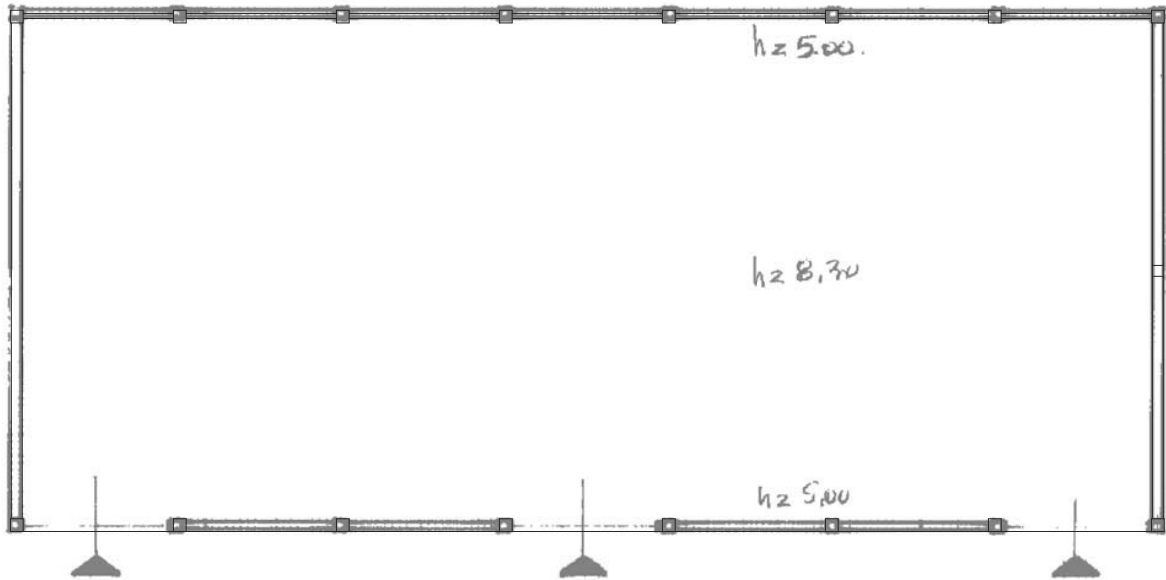

ORIENTAMENTO



SCALA DI I: 200

Dichiarazione di N.C.   
Denuncia di variazione   
Ultima planimetria in atti

Compilata dal Geometra  
Cesare Palombizio  
GEOMETRI  
Inscritto all'albo de Aquila n. 1597  
data 07.12.1998 Firma Cesare Palombizio

RISERVATO ALL'UFFICIO

Data presentazione: 18/12/1998 - Data: 13/10/2022 - n. T204748 - Richiedente: FRNMRA71E03G878Z  
Totale schede: 303 Formato di acquisizione: A4(210x297)

Catasto Edilizio Urbano - Comune di CORFINIO(C999) - Foglio 20 - Particella 503 - Subalterno < > Firmato Da: MARIO FARINA Emesso Da: ARUBAPEC.EU QUALIFIED CERTIFICATES CA G1 Serial#: 6967d761d284b0e99283f68693d55b53



Foglio 20, Particella 503  
Raffronto  
Stato di Fatto / Progetto Assentito

PIANTA  
Pianta

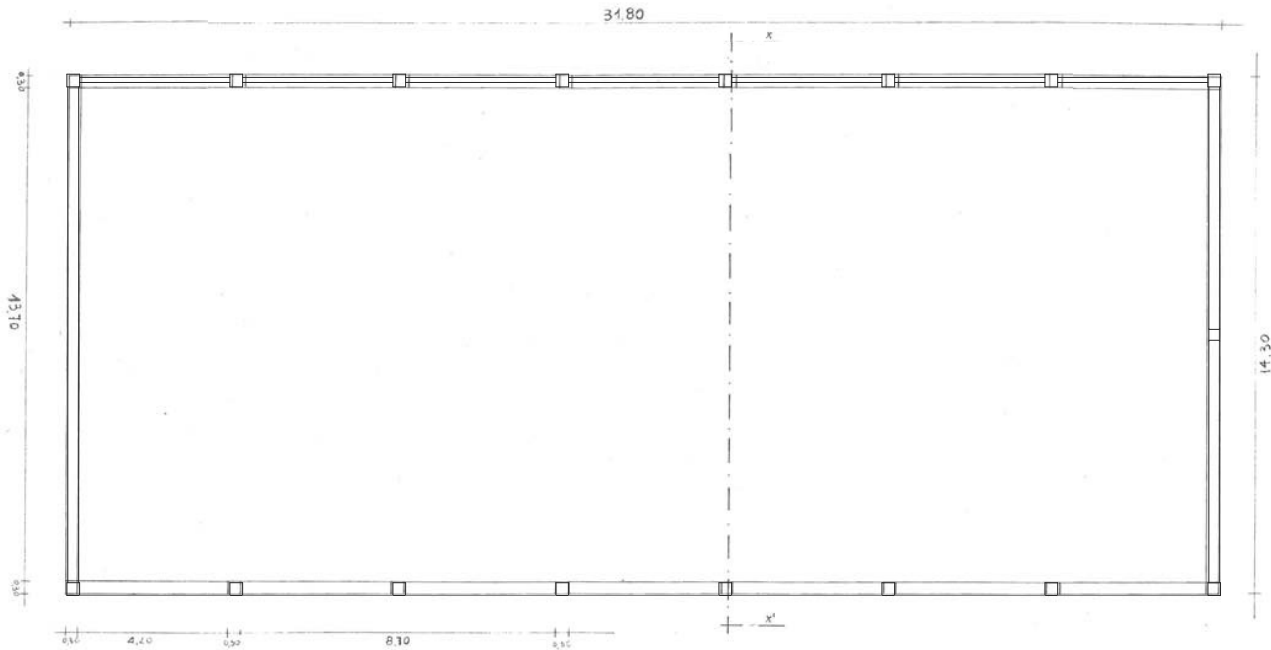

Prospetto Laterala

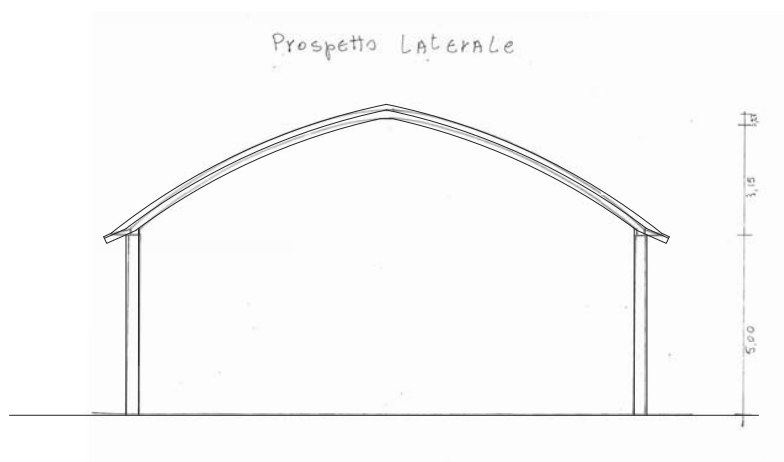

Scala 1:100



Foglio 20, Particella 962, sub. 1

Stato di Fatto

Pianta

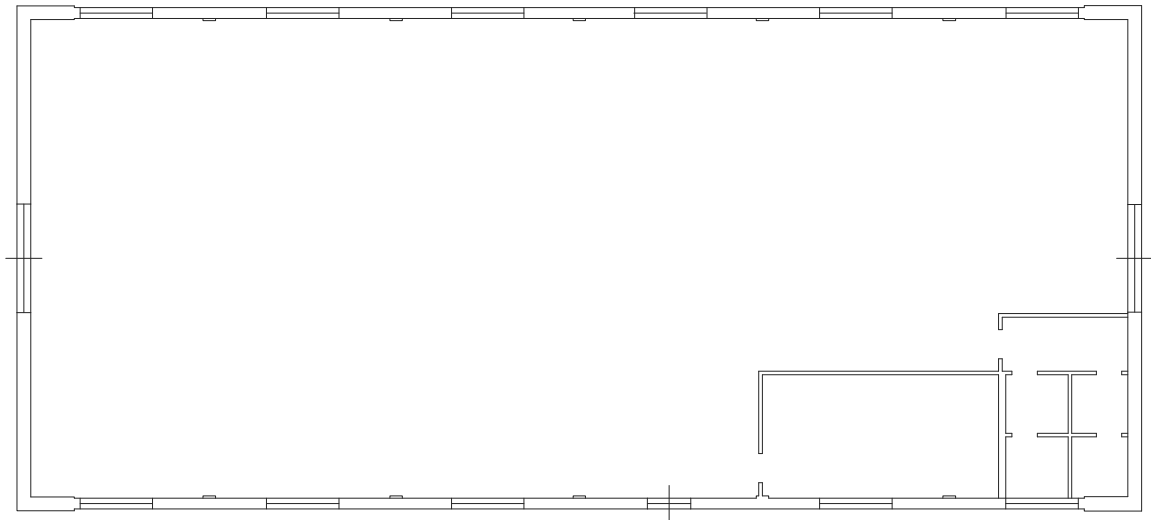

Prospetto Laterala

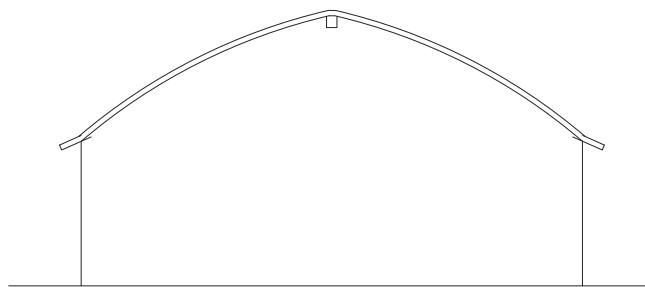

Scala 1:100





Scala 1:100

## Foglio 20, Particella 962, sub. 1 Raffronto Stato di Fatto / Planimetria Catastale

CORTE ESCLUSIVA

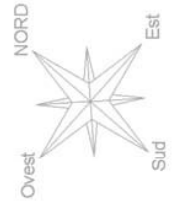
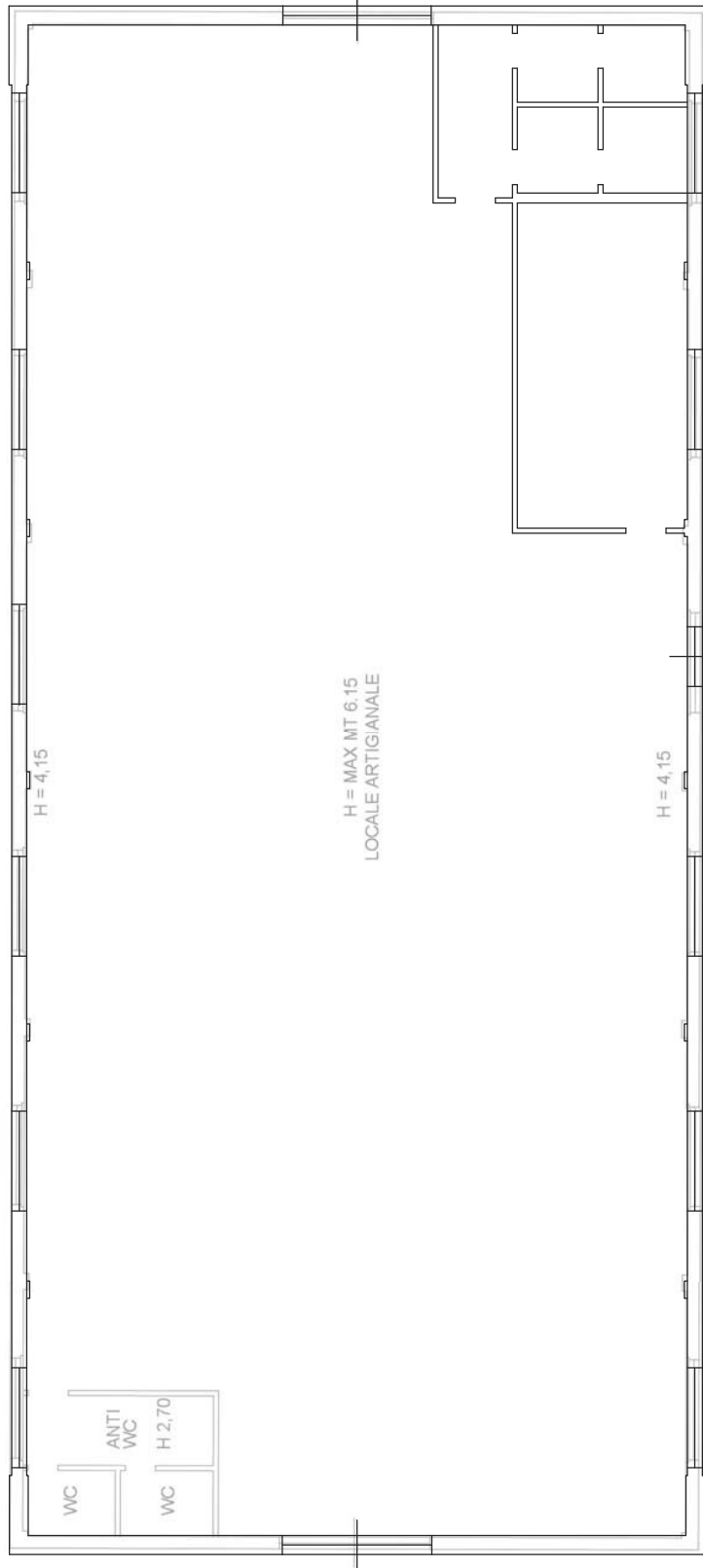

CORTE ESCLUSIVA

Scala 1:100

PIANO TERRA  
LOC. ARTIGIANALE  
H: MEDIA MT 5,15

ima planimetria in atti

13/10/2022 - n. T 204749 - Richiedente: FRNMRA71E03G878Z

2 - Formato di acquisizione: A3(297x420) - Formato stampa richiesto: A4(210x297)



- Foglio 20, Particella 962, sub. 1  
Raffronto Stato di Fatto / Progetto Assentito

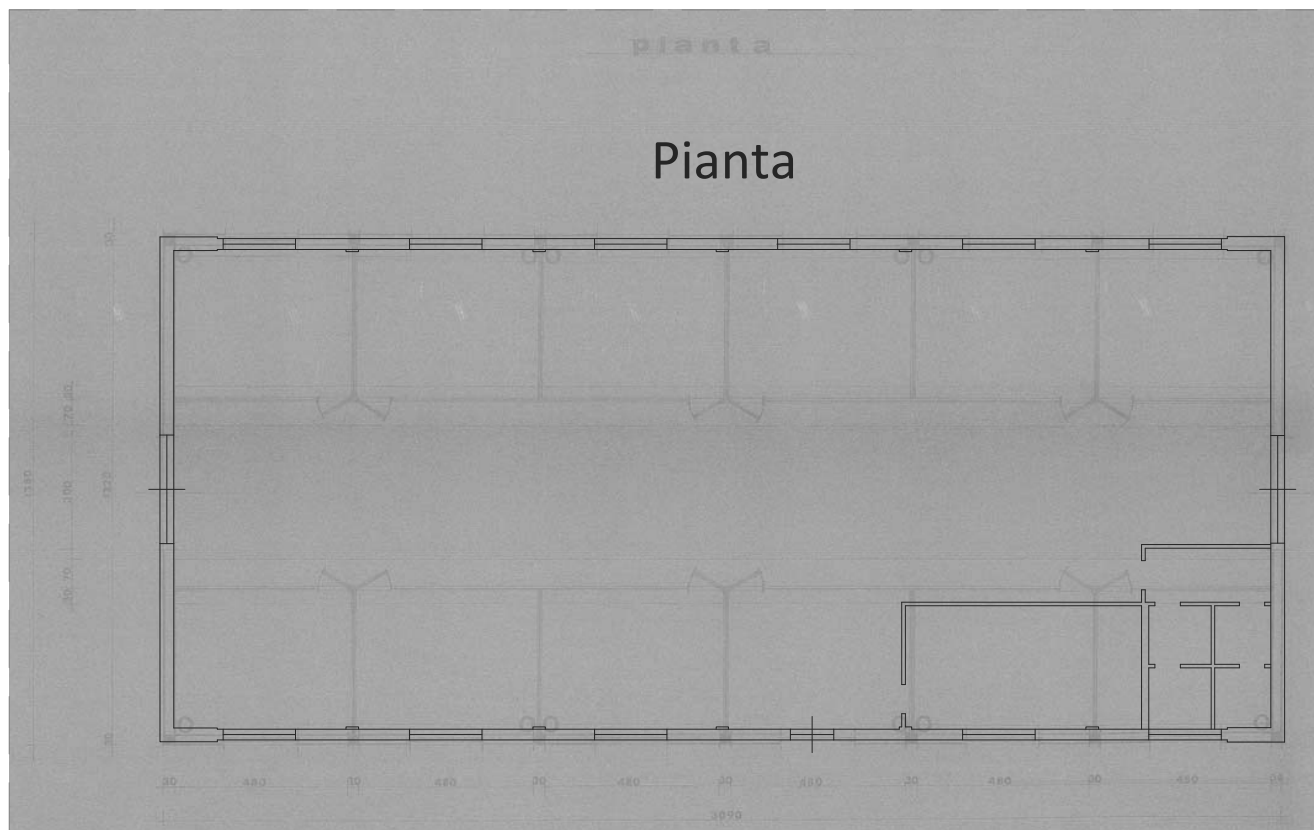

### Prospetto Laterala

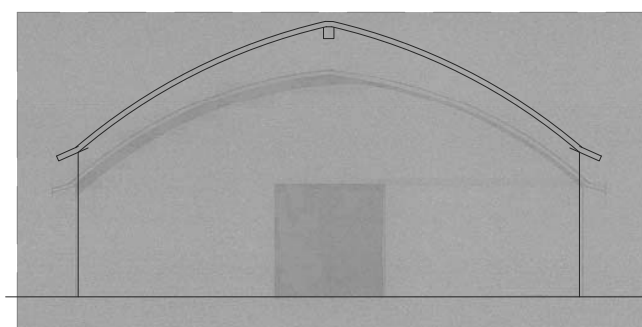

Scala 1:100



Foglio 20, Particella 38



Foglio 20, Particella 300



Foglio 20, Particella 930

















