

**Agenzia del Territorio
CATASTO FABBRICATI
Ufficio Provinciale di
Modena**

Dichiarazione protocollo n. MO0296217 del 01/09/2005
Planimetria di u.i.u. in Comune di Concordia Sulla Secchia
Via F.lli Rosselli civ. 38

Identificativi Catastali:

Sezione:
Foglio: 37
Particella: 3
Subalterno: 3

Compilata da:

Iscritto all'albo:
Geometri
Prov. Modena N. 2394

Scheda n. 1 Scala 1:200

PIANO TERRA h = 2,70 ml.

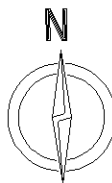
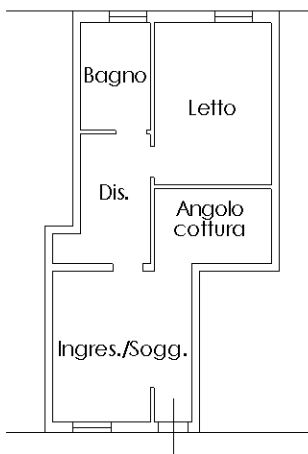

Ultima planimetria in atti

