

Geom. **ALBERTO GIORGINI**

c.f. GRG LRT 84R04 E783F – P.I. 01618640435 – Ufficio: Via Mazenta n° 14 – 62100 MACERATA – Tel/Fax 0733/30310
E-mail: albertogiorgini@hotmail.it Posta Certificata: alberto.giorgini@geopec.it

TRIBUNALE DI MACERATA

PROCEDURA ESECUTIVA N° 19/2019 riunita alla n° 169/2018

**CREDITORI PROCEDENTI : UNIONE DI BANCHE ITALIANE S.P.A. E
B.C.C. RECANATI E COLMURANO
SOCIETA' COOPERATIVA**

DEBITORE ESECUTATO : S.R.L.

**FASCICOLO 4 – LOTTI N° 4-5-
6-7-8-9-10-11-12-13-14-15-16**

Immobili compresi nel fabbricato ubicato in
Tolentino, Traversa Giacomo Brodolini n° 5
**C.F. Foglio 55, p.lle 1411 sub.
26/34/44/45/46/47/48/51/52/53/58/59/62**

ALLEGATO “B”

DOCUMENTAZIONE CATASTALE

Il C.T.U.
(Geom. Alberto Giorgini)

Visura attuale per soggetto

Situazione degli atti informatizzati al 31/07/2023

Dati della richiesta

Terreni e Fabbricati siti nel comune di **TOLENTINO (L191)** provincia **MACERATA**



Soggetto richiesto:

sede

Totali immobili: di catasto fabbricati 14



Immobile di catasto fabbricati - n.1

Dati identificativi: Comune di **TOLENTINO (L191) (MC)**

Foglio 55 Particella 1411 Subalterno 59

Indirizzo: TRAVERSA GIACOMO BRODOLINI n. 11 Piano T

Dati di classamento: Rendita: **Euro 4.040,78**, Categoria **D/5^a**)

ACQUISIZIONE PLANIMETRIA

Particelle corrispondenti al catasto terreni: Comune di **TOLENTINO (L191) (MC)** Foglio 55 Particella 1411

> Intestazione attuale dell'immobile n. 1 - totale righe intestati: 1

1.

Diritto di: Proprieta' per 1000/1000

> Totale Parziale

Catasto Fabbricati

Immobili siti nel comune di **TOLENTINO (L191)**

Numero immobili: **1** Rendita: **euro 4.040,78**



Immobile di catasto fabbricati - n.2

Dati identificativi: Comune di **TOLENTINO (L191) (MC)**

Foglio 55 Particella 1411 Subalterno 26

Indirizzo: VIA GIUSEPPE ROMITA n. 9 Piano S1

Dati di classamento: Rendita: **Euro 877,98**, Categoria **A/10^b**, Classe **1**, Consistenza **2,5 vani**

Dati di superficie: Totale: **66 m²**

Classamento e rendita non rettificati entro dodici mesi dalla data di iscrizione in atti della dichiarazione (D.M. 701/94)

Particelle corrispondenti al catasto terreni: Comune di **TOLENTINO (L191) (MC)** Foglio 55 Particella 1411



Immobile di catasto fabbricati - n.3

Dati identificativi: Comune di **TOLENTINO (L191) (MC)**

Foglio 55 Particella **1411** Subalterno **34**

Indirizzo: VIA GIUSEPPE ROMITA n. SNC Piano S2

Dati di classamento: Rendita: **Euro 51,13**, Categoria **C/6^{c)}**, Classe **4**, Consistenza **30 m²**

Dati di superficie: Totale: **35 m²**

Classamento e rendita validati

Particelle corrispondenti al catasto terreni: Comune di **TOLENTINO (L191) (MC)** Foglio 55 Particella **1411**



Immobile di catasto fabbricati - n.4

Dati identificativi: Comune di **TOLENTINO (L191) (MC)**

Foglio 55 Particella **1411** Subalterno **44**

Indirizzo: VIALE DELLA REPUBBLICA n. SNC Piano S1

Dati di classamento: Rendita: **Euro 15,49**, Categoria **C/6^{c)}**, Classe **1**, Consistenza **15 m²**

Dati di superficie: Totale: **15 m²**

Classamento e rendita validati

Particelle corrispondenti al catasto terreni: Comune di **TOLENTINO (L191) (MC)** Foglio 55 Particella **1411**



Immobile di catasto fabbricati - n.5

Dati identificativi: Comune di **TOLENTINO (L191) (MC)**

Foglio 55 Particella **1411** Subalterno **45**

Indirizzo: VIALE DELLA REPUBBLICA n. SNC Piano S1

Dati di classamento: Rendita: **Euro 15,49**, Categoria **C/6^{c)}**, Classe **1**, Consistenza **15 m²**

Dati di superficie: Totale: **15 m²**

Classamento e rendita validati

Particelle corrispondenti al catasto terreni: Comune di **TOLENTINO (L191) (MC)** Foglio 55 Particella **1411**

**Immobile di catasto fabbricati - n.6****Dati identificativi:** Comune di **TOLENTINO (L191) (MC)**Foglio 55 Particella **1411** Subalterno 46**Indirizzo:** VIALE DELLA REPUBBLICA n. SNC Piano S1**Dati di classamento:** Rendita: **Euro 15,49**, Categoria **C/6^c**, Classe **1**, Consistenza **15 m²****Dati di superficie:** Totale: **15 m²**

Classamento e rendita validati

Particelle corrispondenti al catasto terreni: Comune di **TOLENTINO (L191) (MC)** Foglio 55 Particella **1411****Immobile di catasto fabbricati - n.7****Dati identificativi:** Comune di **TOLENTINO (L191) (MC)**Foglio 55 Particella **1411** Subalterno 47**Indirizzo:** VIALE DELLA REPUBBLICA n. SNC Piano S1**Dati di classamento:** Rendita: **Euro 15,49**, Categoria **C/6^c**, Classe **1**, Consistenza **15 m²****Dati di superficie:** Totale: **15 m²**

Classamento e rendita validati

Particelle corrispondenti al catasto terreni: Comune di **TOLENTINO (L191) (MC)** Foglio 55 Particella **1411****Immobile di catasto fabbricati - n.8****Dati identificativi:** Comune di **TOLENTINO (L191) (MC)**Foglio 55 Particella **1411** Subalterno 48**Indirizzo:** VIALE DELLA REPUBBLICA n. SNC Piano S1**Dati di classamento:** Rendita: **Euro 15,49**, Categoria **C/6^c**, Classe **1**, Consistenza **15 m²****Dati di superficie:** Totale: **15 m²**

Classamento e rendita validati

Particelle corrispondenti al catasto terreni: Comune di **TOLENTINO (L191) (MC)** Foglio 55 Particella **1411**

Direzione Provinciale di Macerata
Ufficio Provinciale - Territorio
Servizi Catastali



Immobile di catasto fabbricati - n.9

Dati identificativi: Comune di **TOLENTINO (L191) (MC)**

Foglio 55 Particella 1411 Subalterno 51

Indirizzo: VIALE DELLA REPUBBLICA n. SNC Piano S1

Dati di classamento: Rendita: **Euro 15,49**, Categoria **C/6^c**, Classe **1**, Consistenza **15 m²**

Dati di superficie: Totale: **15 m²**

Classamento e rendita validati

Particelle corrispondenti al catasto terreni: Comune di **TOLENTINO (L191) (MC)** Foglio 55 Particella 1411



Immobile di catasto fabbricati - n.10

Dati identificativi: Comune di **TOLENTINO (L191) (MC)**

Foglio 55 Particella 1411 Subalterno 52

Indirizzo: VIA GIUSEPPE ROMITA n. SNC Piano S1

Dati di classamento: Rendita: **Euro 16,53**, Categoria **C/6^c**, Classe **1**, Consistenza **16 m²**

Dati di superficie: Totale: **16 m²**

Classamento e rendita validati

Particelle corrispondenti al catasto terreni: Comune di **TOLENTINO (L191) (MC)** Foglio 55 Particella 1411



Immobile di catasto fabbricati - n.11

Dati identificativi: Comune di **TOLENTINO (L191) (MC)**

Foglio 55 Particella 1411 Subalterno 53

Indirizzo: VIA GIUSEPPE ROMITA n. SNC Piano S1

Dati di classamento: Rendita: **Euro 16,53**, Categoria **C/6^c**, Classe **1**, Consistenza **16 m²**

Dati di superficie: Totale: **16 m²**

Classamento e rendita validati

Particelle corrispondenti al catasto terreni: Comune di **TOLENTINO (L191) (MC)** Foglio 55 Particella 1411

Direzione Provinciale di Macerata
Ufficio Provinciale - Territorio
Servizi Catastali**Immobile di catasto fabbricati - n.12****Dati identificativi:** Comune di **TOLENTINO (L191) (MC)**Foglio 55 Particella **1411** Subalterno 58**Indirizzo:** VIA GIUSEPPE ROMITA n. SNC Piano S1**Dati di classamento:** Rendita: **Euro 16,53**, Categoria **C/6^o**, Classe **1**, Consistenza **16 m²****Dati di superficie:** Totale: **16 m²**

Classamento e rendita validati

Particelle corrispondenti al catasto terreni: Comune di **TOLENTINO (L191) (MC)** Foglio 55 Particella **1411****> Intestazione attuale degli immobili dal n. 2 al n. 12 - totale righe intestati: 1** Diritto di: Proprieta' per 1000/1000**> Totale Parziale****Catasto Fabbricati**Immobili siti nel comune di **TOLENTINO (L191)**Numero immobili: **11** Rendita: **euro 1.071,64** Vani: **2,5** Superficie: **168 m²**



Immobile di catasto fabbricati - n.14

Dati identificativi: Comune di **TOLENTINO (L191) (MC)**

Foglio **55** Particella **1411** Subalterno **62**

Indirizzo: VIALE DELLA REPUBBLICA n. 14/A Piano S1

Dati di classamento: Rendita: **Euro 1.404,76**, Categoria **A/10^b**, Classe **1**, Consistenza **4,0 vani**

Dati di superficie: Totale: **103 m²**

Classamento e rendita non rettificati entro dodici mesi dalla data di iscrizione in atti della dichiarazione (D.M. 701/94)

Particelle corrispondenti al catasto terreni: Comune di **TOLENTINO (L191) (MC)** Foglio **55** Particella **1411**

> Intestazione attuale dell'immobile n. 14 - totale righe intestati: 1

1.	Diritto di: Proprieta' per 1000/1000
----	--------------------------------------

> Totale Parziale

Catasto Fabbricati

Immobili siti nel comune di **TOLENTINO (L191)**

Numero immobili: **1** Rendita: **euro 1.404,76** Vani: **4,0**

Tributi speciali: Euro 1,80

Legenda

- a) D/5: Istituti di credito, cambio ed assicurazione (quando per le loro caratteristiche non sono comparabili con le unita`tipo di riferimento)
- b) A/10: Uffici e studi privati
- c) C/6: Stalle, scuderie, rimesse e autorimesse



Direzione Provinciale di Macerata
Ufficio Provinciale - Territorio
Servizi Catastali

Data: 02/01/2023 Ora: 18.57.13

Segue

Visura n.: T338716 Pag: 1

Visura storica per immobile

Situazione degli atti informatizzati al 02/01/2023

Dati della richiesta	Comune di TOLENTINO (Codice:L191)
Catasto Fabbricati	Provincia di MACERATA Foglio: 55 Particella: 1411 Sub.: 61

Unita' immobiliare soppressa dal 21/01/2015

N.	DATI IDENTIFICATIVI				DATI DI CLASSAMENTO							DATI DERIVANTI DA	
	Sezione Urbana	Foglio	Particella	Sub	Zona Cens.	Micro Zona	Categoria	Classe	Consistenza	Superficie Catastale	Rendita		
1		55	1411	61									VARIAZIONE DELLA DESTINAZIONE del 21/01/2015 Pratica n. MC0004779 in atti dal 21/01/2015 BABY PARKING-UFFICIO (n. 2529 1/2015)
Notifica							Partita	C			Mod.58		

La soppressione ha originato e/o variato i seguenti immobili

Foglio 55 Particella 1411 Subalterno 62;

Situazione dell'unita' immobiliare dal 15/07/2009

N.	DATI IDENTIFICATIVI				DATI DI CLASSAMENTO							DATI DERIVANTI DA	
	Sezione Urbana	Foglio	Particella	Sub	Zona Cens.	Micro Zona	Categoria	Classe	Consistenza	Superficie Catastale	Rendita		
1		55	1411	61			C/4	U	91 m ²		Euro 206,79	VARIAZIONE NEL CLASSAMENTO del 15/07/2009 Pratica n. MC0151167 in atti dal 15/07/2009 VARIAZIONE DI CLASSAMENTO (n. 35283 1/2009)	
Indirizzo		VIALE DELLA REPUBBLICA n. 14/A Piano S1											
Notifica							Partita				Mod.58		
Annotazioni		classamento e rendita validati											

Visura storica per immobile

Situazione degli atti informatizzati al 02/01/2023

Situazione dell'unità immobiliare dal 14/01/2009

N.	DATI IDENTIFICATIVI				DATI DI CLASSAMENTO							DATI DERIVANTI DA
	Sezione Urbana	Foglio	Particella	Sub	Zona Cens.	Micro Zona	Categoria	Classe	Consistenza	Superficie Catastale	Rendita	
1		55	1411	61			C/4	U	91 m ²		Euro 206,79	ULTIMAZIONE DI FABBRICATO URBANO del 14/01/2009 Pratica n. MC0004525 in atti dal 14/01/2009 ULTIMAZIONE DI FABBRICATO URBANO (n. 233.1/2009)
Indirizzo		VIALE DELLA REPUBBLICA n. 14/A Piano S1										
Notifica				Partita				Mod.58				
Annotazioni		classamento e rendita proposti (d.m. 701/94)										

Situazione dell'unità immobiliare dal 17/09/2008

N.	DATI IDENTIFICATIVI				DATI DI CLASSAMENTO							DATI DERIVANTI DA
	Sezione Urbana	Foglio	Particella	Sub	Zona Cens.	Micro Zona	Categoria	Classe	Consistenza	Superficie Catastale	Rendita	
1		55	1411	61			F/3					VARIAZIONE del 17/09/2008 Pratica n. MC0136196 in atti dal 17/09/2008 FRAZIONAMENTO PER TRASFERIMENTO DI DIRITTI-DIVERSA DISTRIBUZIONE DEGLI SPAZI INTERNI-ULTIMAZIONE DI (n. 9084.1/2008)
Indirizzo		VIALE DELLA REPUBBLICA n. 14/A Piano S1										
Notifica				Partita				Mod.58				

L'instestazione alla data della richiesta deriva dai seguenti atti:

Situazione degli intestati dal 17/09/2008

N.	DATI ANAGRAFICI	CODICE FISCALE	DIRITTI E ONERI REALI
1			(1) Proprieta' 1000/1000 fino al 21/01/2015
DATI DERIVANTI DA		VARIAZIONE del 17/09/2008 Pratica n. MC0136196 in atti dal 17/09/2008 FRAZIONAMENTO PER TRASFERIMENTO DI DIRITTI-DIVERSA DISTRIBUZIONE DEGLI SPAZI INTERNI-ULTIMAZIONE DI (n. 9084.1/2008)	

Per ulteriori variazioni richiedere le visure storiche dei seguenti immobili soppressi, originari del precedente

Foglio 55 Particella 1411 Subalterno 22; Foglio 55 Particella 1411 Subalterno 23;



Direzione Provinciale di Macerata
Ufficio Provinciale - Territorio
Servizi Catastali

Visura storica per immobile

Situazione degli atti informatizzati al 02/01/2023

Data: 02/01/2023 Ora: 18.57.13

Fine

Visura n.: T338716 Pag: 3

Visura telematica

Tributi speciali: Euro 0,90

* Codice Fiscale Validato in Anagrafe Tributaria.

Agenzia delle Entrate
CATASTO FABBRICATI
Ufficio Provinciale di
Macerata

ELABORATO PLANIMETRICO	
Compilato da:	Menghi Elvio
Iscritto all'albo:	Geometri
Prov. Macerata	N. 703

Comune di Tolentino	Protocollo n. MC0004779 del 21/01/2015
Sezione: Foglio: 55 Particella: 1411	Tipo Mappale n. del
Dimostrazione grafica dei subalterni	Scala 1 : 500

PIANO TERRA

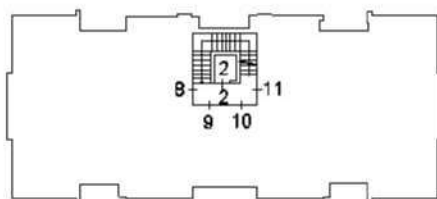
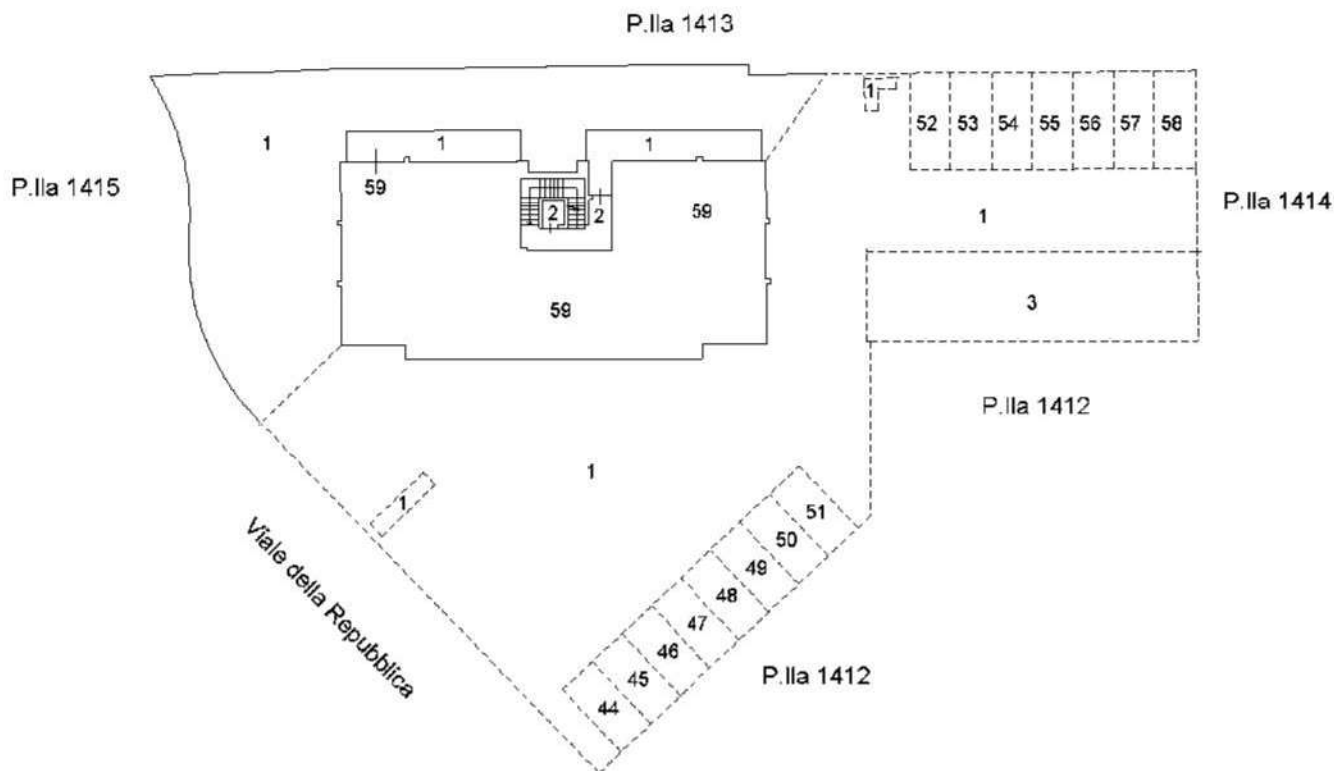

PIANO PRIMO

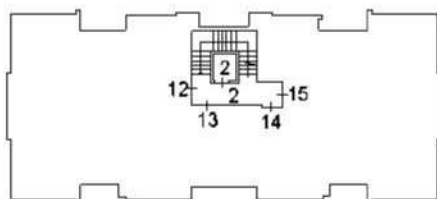

PIANO SECONDO



Ultima planimetria in atti

Agenzia delle Entrate
CATASTO FABBRICATI
 Ufficio Provinciale di
 Macerata

ELABORATO PLANIMETRICO	
Compilato da: Menghi Elvio	
Iscritto all'albo: Geometri	
Prov. Macerata	N. 703

Comune di Tolentino	Protocollo n. MC0004779 del 21/01/2015
Sezione: Foglio: 55 Particella: 1411	Tipo Mappale n. del
Dimostrazione grafica dei subalterni	Scala 1 : 500

PIANO TERZO

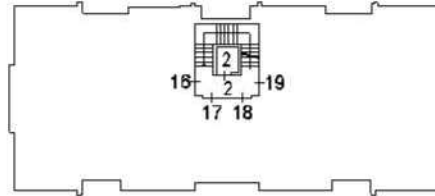

PIANO QUARTO

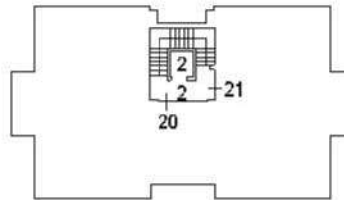

PIANO S1

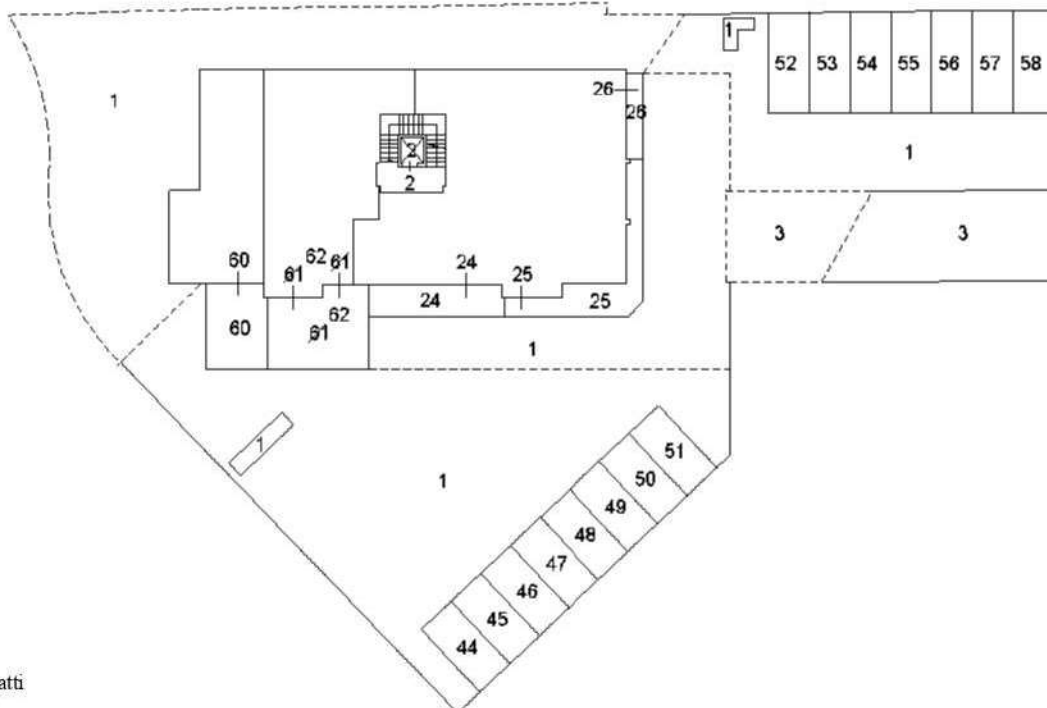

Ultima planimetria in atti

Agenzia delle Entrate
CATASTO FABBRICATI
Ufficio Provinciale di
Macerata

ELABORATO PLANIMETRICO	
Compilato da:	Menghi Elvio
Iscritto all'albo:	Geometri
Prov. Macerata	N. 703

Comune di Tolentino	Protocollo n. MC0004779 del 21/01/2015
Sezione: Foglio: 55 Particella: 1411	Tipo Mappale n. del
Dimostrazione grafica dei subalterni	Scala 1 : 500

PIANO S2

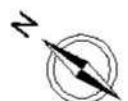
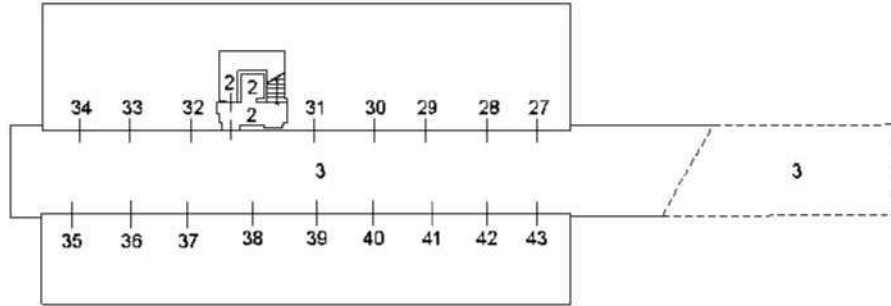

Ultima planimetria in atti

ACCERTAMENTO DELLA PROPRIETÀ IMMOBILIARE URBANA ELENCO DEI SUBALTERNI ASSEGNATI

Comune TOLENTINO		Sezione	Foglio 55	Particella 1411	Tipo mappale	del:
Sub	UBICAZIONE via/piazza	n.civ	Piani	Scala	Int	DESCRIZIONE
1	TRAVERSA BRODOLINI GIACOMO		T-S1 - S2			B.C.N.C. AI SUB 8-9-10-11-12-13-14-15-16-17-18-19-20-- 21-24-25-26-44-45-46-47-48-49-50-51-5- 2-53-54-55-56-57-58-59-60-62 (CORTE CONTATORI LASTRICO E PORTICATO)
2	TRAVERSA BRODOLINI GIACOMO	5	T-12 - 34S1 - S2			B.C.N.C. AI SUB 8-9-10-11-12-13-14-15-16-17-18-19-20-21 (SCALA, ASCENSORE E LOCALE MACCHINE)
3	via giuseppe romita	SNC	S1 - S2			B.C.N.C. AI SUB 27-28-29-30-31-32-33-34-35-36-37-38-3- 9-40-41-42-43 (RAMPA E CORSIA GARAGES)
4						GIA' SOPPRESSO
5						GIA' SOPPRESSO
6						GIA' SOPPRESSO
7						GIA' SOPPRESSO
8	TRAVERSA BRODOLINI GIACOMO	5	1			ABITAZIONE
9	TRAVERSA BRODOLINI GIACOMO	5	1			ABITAZIONE
10	TRAVERSA BRODOLINI GIACOMO	5	1			ABITAZIONE
11	TRAVERSA BRODOLINI GIACOMO	5	1			ABITAZIONE
12	TRAVERSA BRODOLINI GIACOMO	5	2			ABITAZIONE
13	TRAVERSA BRODOLINI GIACOMO	5	2			ABITAZIONE
14	TRAVERSA BRODOLINI GIACOMO	5	2			ABITAZIONE
15	TRAVERSA BRODOLINI GIACOMO	5	2			ABITAZIONE
16	TRAVERSA BRODOLINI GIACOMO	5	3			ABITAZIONE
17	TRAVERSA BRODOLINI GIACOMO	5	3			ABITAZIONE
18	TRAVERSA BRODOLINI GIACOMO	5	3			ABITAZIONE
19	TRAVERSA BRODOLINI GIACOMO	5	3			ABITAZIONE
20	TRAVERSA BRODOLINI GIACOMO	5	4			ABITAZIONE

21	TRAVERSA BRODOLINI GIACOMO	5	4		ABITAZIONE
22					GIA' SOPPRESSO
23					GIA' SOPPRESSO
24	viale della repubblica	14	S1		ABITAZIONE DI TIPO CIVILE CON LASTRICO ESCL. MQ 17
25	viale della repubblica	12	S1		ABITAZIONE DI TIPO CIVILE CON LASTRICO ESCL. MQ 23
26	via giuseppe romita	9	S1		UFFICIO CON CORTE ESCL. MQ 7
27	via giuseppe romita	SNC	S2		AUTORIMESSA
28	via giuseppe romita	SNC	S2		AUTORIMESSA
29	via giuseppe romita	SNC	S2		AUTORIMESSA
30	via giuseppe romita	SNC	S2		AUTORIMESSA
31	via giuseppe romita	SNC	S2		AUTORIMESSA
32	via giuseppe romita	SNC	S2		AUTORIMESSA
33	via giuseppe romita	SNC	S2		AUTORIMESSA
34	via giuseppe romita	SNC	S2		AUTORIMESSA
35	via giuseppe romita	SNC	S2		AUTORIMESSA
36	via giuseppe romita	SNC	S2		AUTORIMESSA
37	via giuseppe romita	SNC	S2		AUTORIMESSA
38	via giuseppe romita	SNC	S2		AUTORIMESSA
39	via giuseppe romita	SNC	S2		AUTORIMESSA
40	via giuseppe romita	SNC	S2		AUTORIMESSA
41	via giuseppe romita	SNC	S2		AUTORIMESSA
42	via giuseppe romita	SNC	S2		AUTORIMESSA
43	via giuseppe romita	SNC	S2		AUTORIMESSA
44	viale della repubblica	SNC	S1		POSTO AUTO SCOPERTO
45	viale della repubblica	SNC	S1		POSTO AUTO SCOPERTO
46	viale della repubblica	SNC	S1		POSTO AUTO SCOPERTO
47	viale della repubblica	SNC	S1		POSTO AUTO SCOPERTO
48	viale della repubblica	SNC	S1		POSTO AUTO SCOPERTO
49	viale della repubblica	SNC	S1		POSTO AUTO SCOPERTO
50	viale della repubblica	SNC	S1		POSTO AUTO SCOPERTO
51	viale della repubblica	SNC	S1		POSTO AUTO SCOPERTO
52	via giuseppe romita	SNC	S1		POSTO AUTO SCOPERTO
53	via giuseppe romita	SNC	S1		POSTO AUTO SCOPERTO
54	via giuseppe romita	SNC	S1		POSTO AUTO SCOPERTO
55	via giuseppe romita	SNC	S1		POSTO AUTO SCOPERTO
56	via giuseppe romita	SNC	S1		POSTO AUTO SCOPERTO
57	via giuseppe romita	SNC	S1		POSTO AUTO SCOPERTO
58	via giuseppe romita	SNC	S1		POSTO AUTO SCOPERTO
59	TRAVERSA BRODOLINI GIACOMO	11	T		BANCA
60	viale della repubblica	14/C	S1		NEGOZIO CON CORTE ESCL. MQ 23
61					SOPPRESSO VEDI SUB 62

62	viale della repubblica	14/A	S1			UFFICIO CON CORTE ESCL. MQ 35
----	------------------------	------	----	--	--	-------------------------------

Visura telematica

**Agenzia del Territorio
CATASTO FABBRICATI
Ufficio Provinciale di
Macerata**

Dichiarazione protocollo n. MC0244634 del 01/12/2009

Planimetria di u.i.u. in Comune di Tolentino

Via Giuseppe Romita

civ. 9

Identificativi Catastali:

Sezione:

Foglio: 55

Particella: 1411

Subalterno: 26

Compilata da:

Menghi Elvio

Iscritto all'albo:

Geometri

Prov. Macerata

N. 703

Scheda n. 1

Scala 1:200

P.S.1

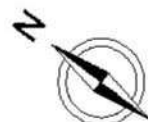
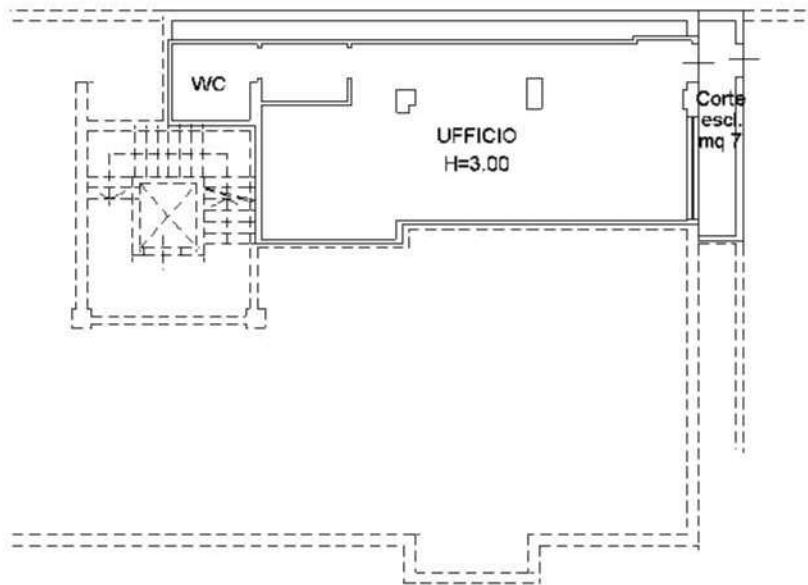

Ultima planimetria in atti

**Agenzia del Territorio
CATASTO FABBRICATI
Ufficio Provinciale di
Macerata**

Dichiarazione protocollo n. MC0056411 del 26/05/2006

Planimetria di u.i.u. in Comune di Tolentino

Via Giuseppe Romita

civ. 9

Identificativi Catastali:

Sezione:

Foglio: 55

Particella: 1411

Subalterno: 34

Compilata da:

Menghi Elvio

Iscritto all'albo:

Geometri

Prov. Macerata

N. 703

Scheda n. 1

Scala 1:200

P.S.2

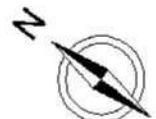
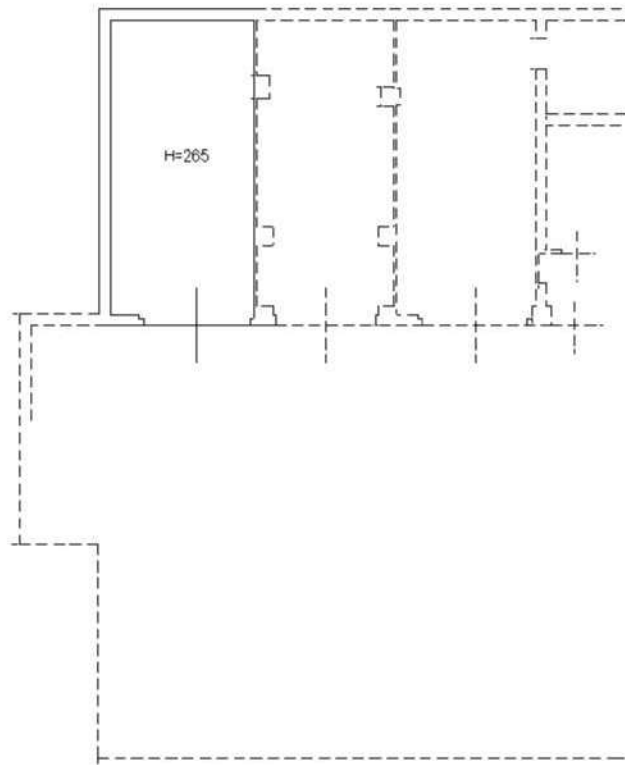

Ultima planimetria in atti

**Agenzia del Territorio
CATASTO FABBRICATI
Ufficio Provinciale di
Macerata**

Dichiarazione protocollo n. MC0056411 del 26/05/2006

Planimetria di u.i.u. in Comune di Tolentino

Viale Della Repubblica

civ. 12

Identificativi Catastali:

Sezione:

Foglio: 55

Particella: 1411

Subalterno: 44

Compilata da:

Menghi Elvio

Iscritto all'albo:

Geometri

Prov. Macerata

N. 703

Scheda n. 1

Scala 1:200

P.S.1

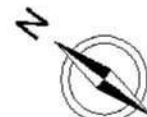
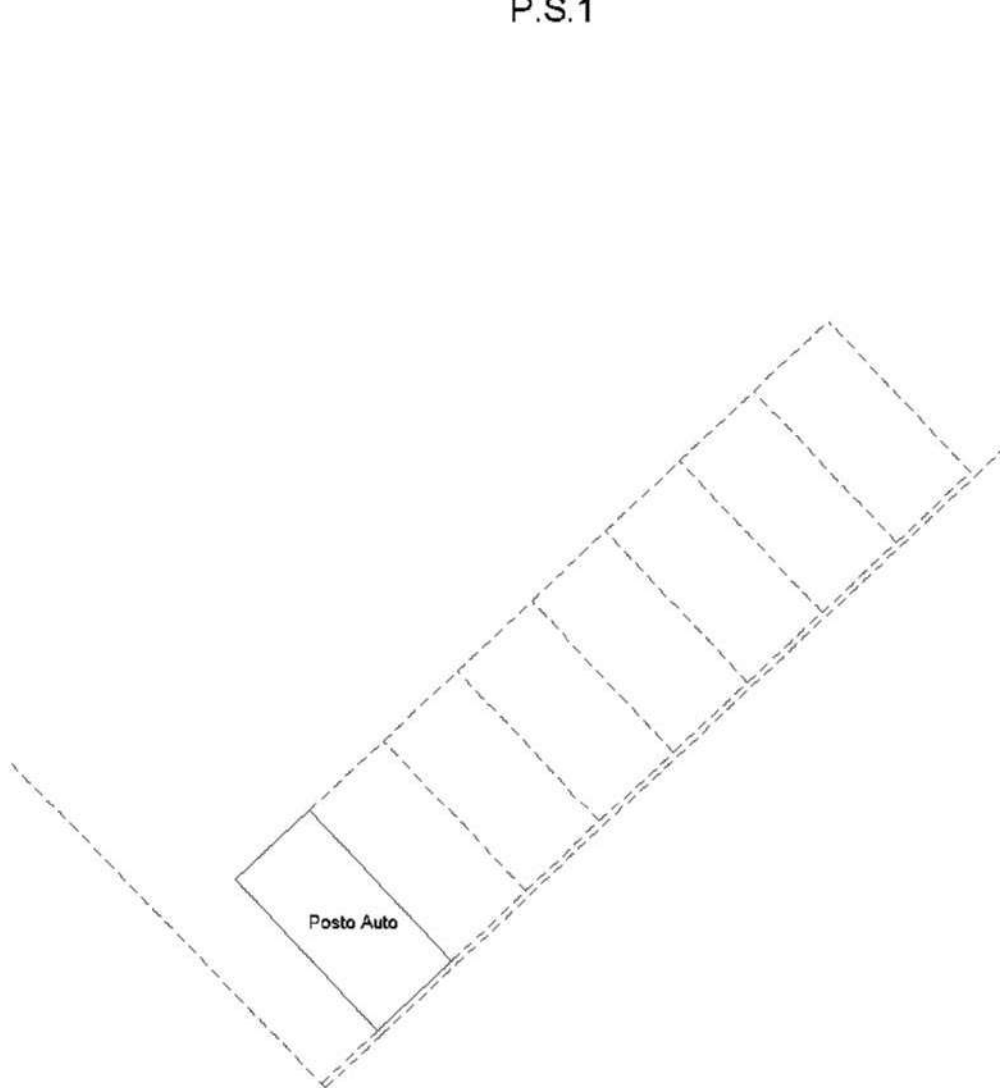

Ultima planimetria in atti

**Agenzia del Territorio
CATASTO FABBRICATI
Ufficio Provinciale di
Macerata**

Dichiarazione protocollo n. MC0056411del 26/05/2006

Planimetria di u.i.u. in Comune di Tolentino

Viale Della Repubblica

civ. 12

Identificativi Catastali:

Sezione:

Foglio: 55

Particella: 1411

Subalterno: 45

Compilata da:

Menghi Elvio

Iscritto all'albo:

Geometri

Prov. Macerata

N. 703

Scheda n. 1

Scala 1:200

P.S.1

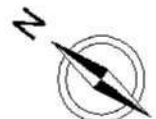
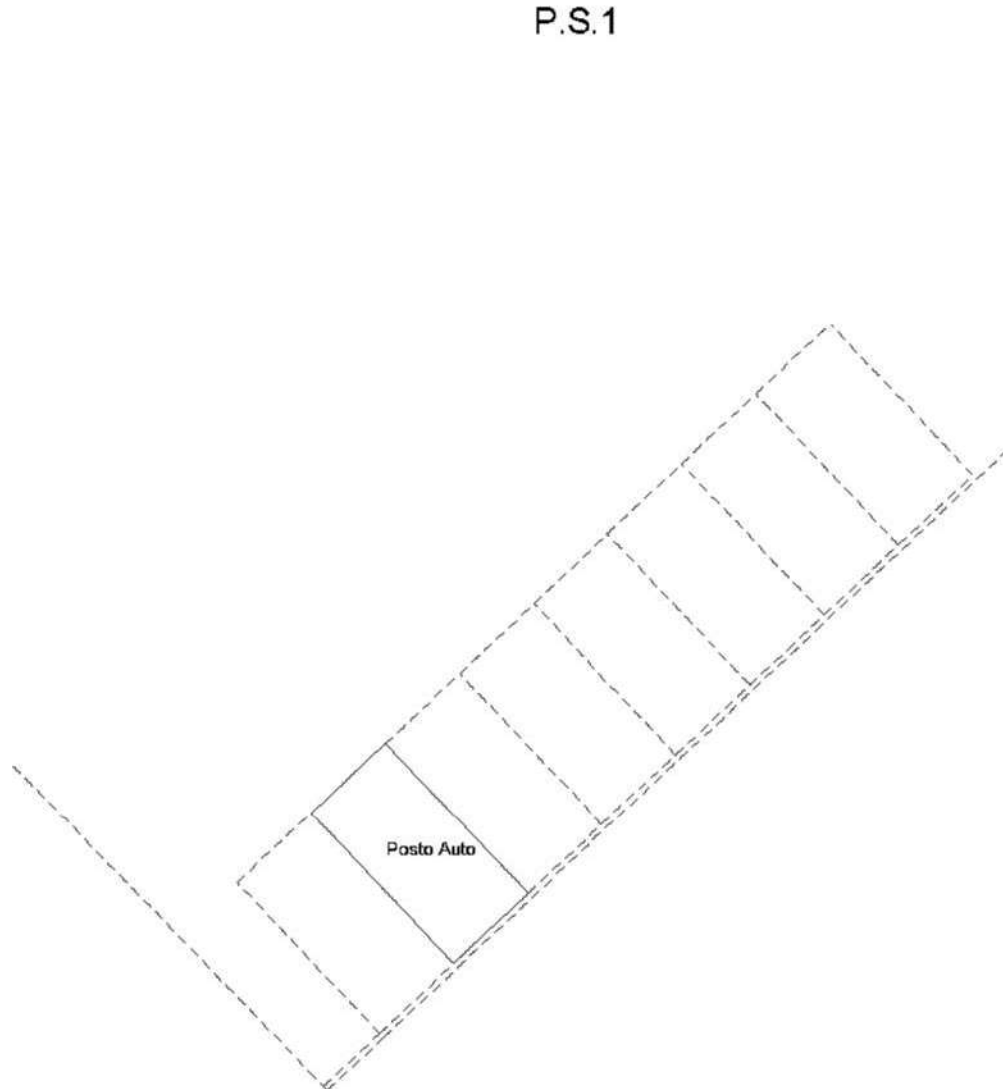

Ultima planimetria in atti

**Agenzia del Territorio
CATASTO FABBRICATI
Ufficio Provinciale di
Macerata**

Dichiarazione protocollo n. MC0056411 del 26/05/2006

Planimetria di u.i.u. in Comune di Tolentino

Viale Della Repubblica

civ. 12

Identificativi Catastali:

Sezione:

Foglio: 55

Particella: 1411

Subalterno: 46

Compilata da:

Menghi Elvio

Iscritto all'albo:

Geometri

Prov. Macerata

N. 703

Scheda n. 1

Scala 1:200

P.S.1

Posto Auto

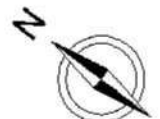

Ultima planimetria in atti

**Agenzia del Territorio
CATASTO FABBRICATI
Ufficio Provinciale di
Macerata**

Dichiarazione protocollo n. MC0056411 del 26/05/2006

Planimetria di u.i.u. in Comune di Tolentino

Viale Della Repubblica

civ. 12

Identificativi Catastali:

Sezione:

Foglio: 55

Particella: 1411

Subalterno: 47

Compilata da:

Menghi Elvio

Iscritto all'albo:

Geometri

Prov. Macerata

N. 703

Scheda n. 1

Scala 1:200

P.S.1

Posto Auto

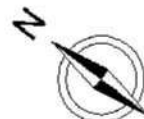

Ultima planimetria in atti

**Agenzia del Territorio
CATASTO FABBRICATI
Ufficio Provinciale di
Macerata**

Dichiarazione protocollo n. MC0056411 del 26/05/2006

Planimetria di u.i.u. in Comune di Tolentino

Viale Della Repubblica

civ. 12

Identificativi Catastali:

Sezione:

Foglio: 55

Particella: 1411

Subalterno: 48

Compilata da:

Menghi Elvio

Iscritto all'albo:

Geometri

Prov. Macerata

N. 703

Scheda n. 1

Scala 1:200

P.S.1

Posto Auto

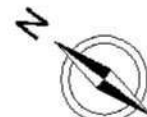

Ultima planimetria in atti

**Agenzia del Territorio
CATASTO FABBRICATI
Ufficio Provinciale di
Macerata**

Dichiarazione protocollo n. MC0056411 del 26/05/2006

Planimetria di u.i.u. in Comune di Tolentino

Viale Della Repubblica

civ. 12

Identificativi Catastali:

Sezione:

Foglio: 55

Particella: 1411

Subalterno: 51

Compilata da:

Menghi Elvio

Iscritto all'albo:

Geometri

Prov. Macerata

N. 703

Scheda n. 1

Scala 1:200

P.S.1

Posto Auto

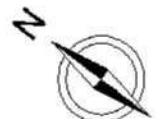

Ultima planimetria in atti

**Agenzia del Territorio
CATASTO FABBRICATI
Ufficio Provinciale di
Macerata**

Dichiarazione protocollo n. MC0056411 del 26/05/2006

Planimetria di u.i.u. in Comune di Tolentino

Via Giuseppe Romita

civ.

Identificativi Catastali:

Sezione:

Foglio: 55

Particella: 1411

Subalterno: 52

Compilata da:

Menghi Elvio

Iscritto all'albo:

Geometri

Prov. Macerata

N. 703

Scheda n. 1

Scala 1:200

P.S.1

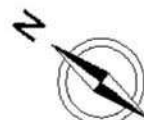
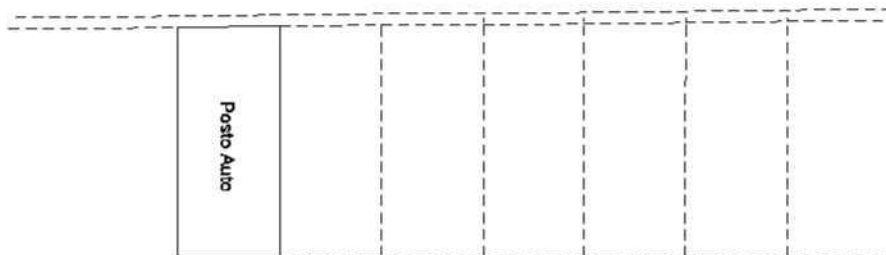

Ultima planimetria in atti

**Agenzia del Territorio
CATASTO FABBRICATI
Ufficio Provinciale di
Macerata**

Dichiarazione protocollo n. MC0056411 del 26/05/2006

Planimetria di u.i.u. in Comune di Tolentino

Via Giuseppe Romita

civ.

Identificativi Catastali:

Sezione:

Foglio: 55

Particella: 1411

Subalterno: 53

Compilata da:

Menghi Elvio

Iscritto all'albo:

Geometri

Prov. Macerata

N. 703

Scheda n. 1

Scala 1:200

P.S.1

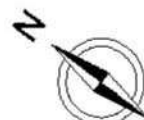
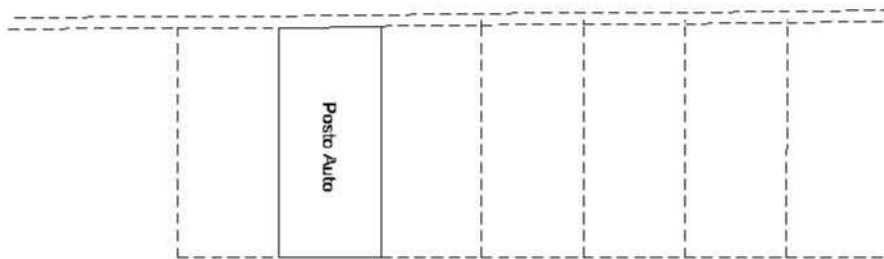

Ultima planimetria in atti

**Agenzia del Territorio
CATASTO FABBRICATI
Ufficio Provinciale di
Macerata**

Dichiarazione protocollo n. MC0056411 del 26/05/2006

Planimetria di u.i.u. in Comune di Tolentino

Via Giuseppe Romita

civ.

Identificativi Catastali:

Sezione:

Foglio: 55

Particella: 1411

Subalterno: 58

Compilata da:

Menghi Elvio

Iscritto all'albo:

Geometri

Prov. Macerata

N. 703

Scheda n. 1

Scala 1:200

P.S.1

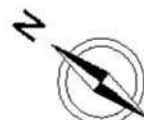
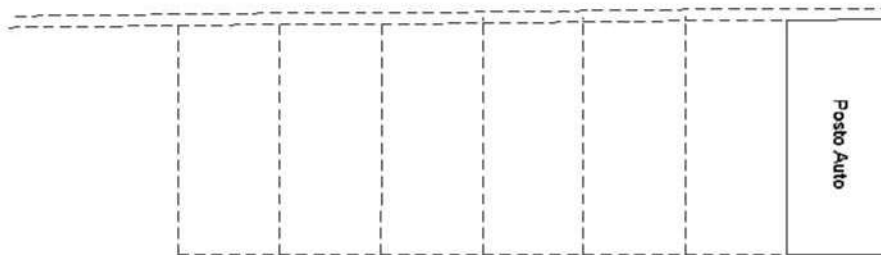

Ultima planimetria in atti

**Agenzia del Territorio
CATASTO FABBRICATI
Ufficio Provinciale di
Macerata**

Dichiarazione protocollo n. MC0118715 del 31/10/2006

Planimetria di u.i.u. in Comune di Tolentino

Traversa Giacomo Brodolini

civ. 11

Identificativi Catastali:

Sezione:

Foglio: 55

Particella: 1411

Subalterno: 59

Compilata da:

Menghi Elvio

Iscritto all'albo:
Geometri

Prov. Macerata

N. 703

Scheda n. 1

Scala 1:200

PIANO TERRA

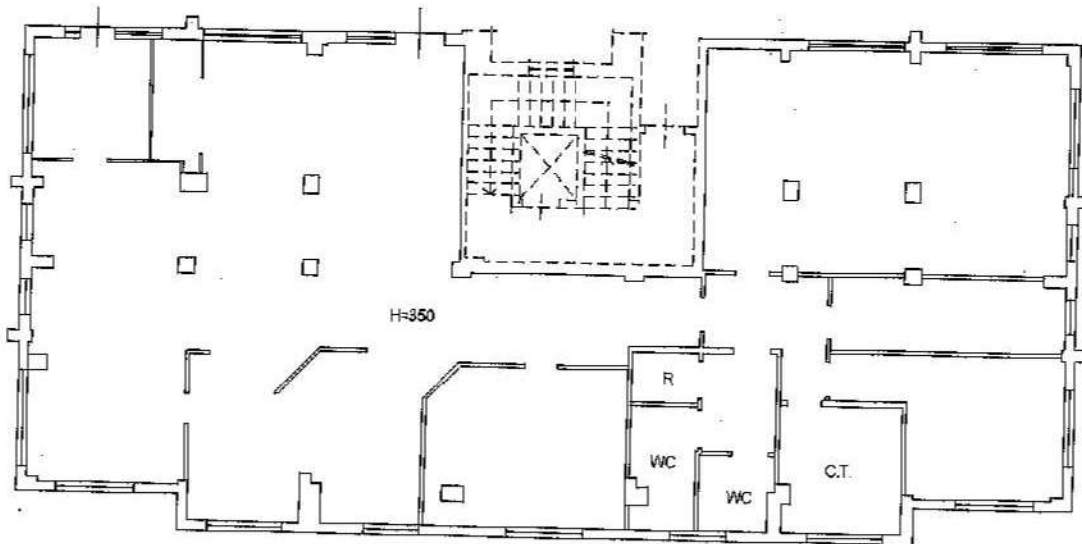

Catasto dei Fabbricati - Situazione al 03/08/2023 - Comune di TOLENTINO(L19U) - Foglio 55 Particella 1411 Subalterno 59
TRAVERSA GIACOMO BRODOLINI n. 11 Piano T

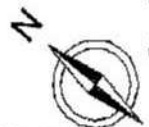

**Agenzia delle Entrate
CATASTO FABBRICATI
Ufficio Provinciale di
Macerata**

Dichiarazione protocollo n. MC0004779 del 21/01/2015

Planimetria di u.i.u. in Comune di Tolentino

Viale Della Repubblica

civ. 14/A

Identificativi Catastali:

Sezione:

Foglio: 55

Particella: 1411

Subalterno: 62

Compilata da:

Menghi Elvio

Iscritto all'albo:

Geometri

Prov. Macerata

N. 703

Scheda n. 1

Scala 1:200

P.S.1

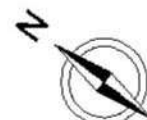
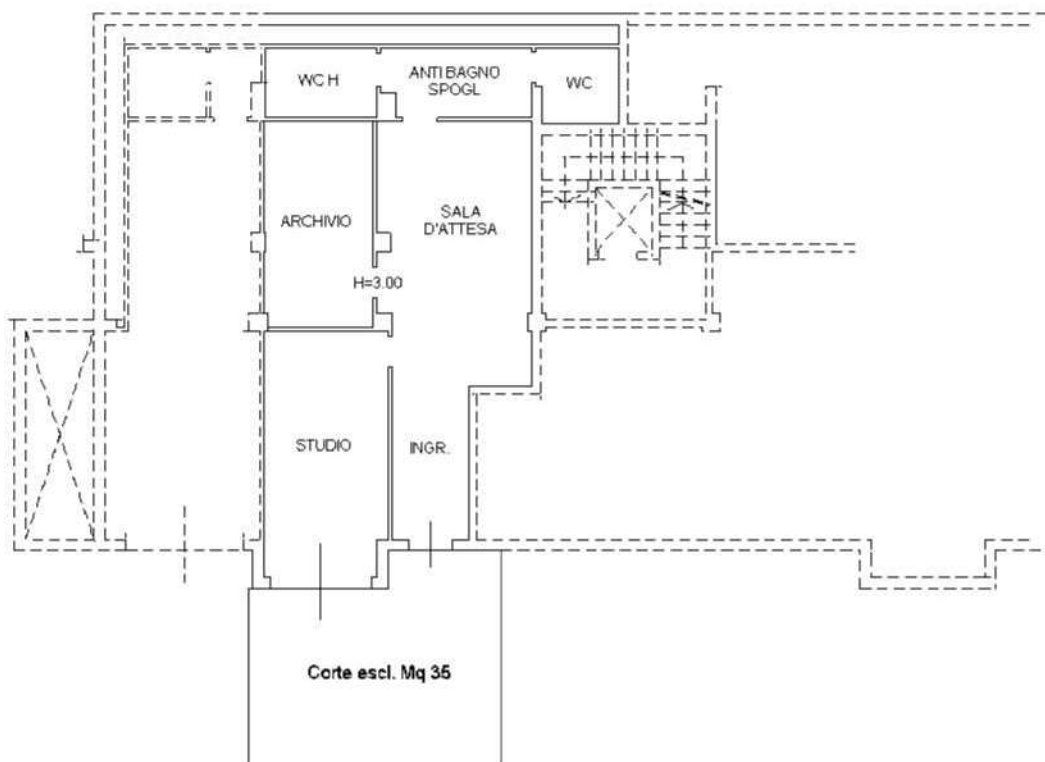

Catasto dei Fabbricati - Situazione al 02/01/2023 - Comune di TOLENTINO(L191) - < Foglio 55 - Particella 1411 - Subalterno 62 >
VIALE DELLA REPUBBLICA n. 14/A Piano S1

Ultima planimetria in atti



Comune: (MC) TOLENTINO
Foglio: 55 A11: B
Scala originale: 1:1000
Dimensione cornice: 267.000 x 189.000 met/protocollo pratico T350786/2023
C-Gen-2023 19.38.20

Particella: 1411