

## Visura storica per immobile

### Situazione degli atti informatizzati al 26/07/2023

<b>Dati della richiesta</b>	<b>Comune di POLLENZA (Codice:F567)</b>
<b>Catasto Terreni</b>	<b>Provincia di MACERATA</b>
	<b>Foglio: 40 Particella: 283</b>

#### INTESTATO

1	SOC.		*	(1) Proprieta' 1000/1000
---	------	--	---	--------------------------

#### Unità immobiliare dal 06/05/2009

N.	DATI IDENTIFICATIVI				DATI CLASSAMENTO				DATI DERIVANTI DA	
	Foglio	Particella	Sub	Porz	Qualità Classe	Superficie(m <sup>2</sup> )	Deduz	Reddito		
						ha are ca		Dominicale	Agrario	
1	40	283		-	SEMINATIVO 3	38 62		Euro 14,96	Euro 21,94	
Notifica						Partita				

Nella variazione sono stati soppressi i seguenti immobili:

Foglio:40 Particella:216 ;

Sono stati inoltre variati i seguenti immobili:

Foglio:40 Particella:284 ;

L'intestazione alla data della richiesta deriva dai seguenti atti:

#### Situazione degli intestati dal 06/05/2009

N.	DATI ANAGRAFICI	CODICE FISCALE	DIRITTI E ONERI REALI
1	SOC.		(1) Proprieta' 1000/1000
DATI DERIVANTI DA		FRAZIONAMENTO del 06/05/2009 Pratica n. MC0085668 in atti dal 06/05/2009 (n. 85668.1/2009)	

#### Situazione dell'unità immobiliare che ha originato il precedente dal 17/12/1998

N.	DATI IDENTIFICATIVI				DATI CLASSAMENTO				DATI DERIVANTI DA	
	Foglio	Particella	Sub	Porz	Qualità Classe	Superficie(m <sup>2</sup> )	Deduz	Reddito		
						ha are ca		Dominicale	Agrario	
1	40	216		-	SEMINATIVO 3	44 25		Euro 17,14 L. 33.188	Euro 25,14 L. 48.675	

## Visura storica per immobile

### Situazione degli atti informatizzati al 26/07/2023

<b>Notifica</b>		<b>Partita</b>	4135		
<b>Annotazioni</b>	di immobile: SR				

**Sono stati inoltre variati i seguenti immobili:**

Foglio:40 Particella:217 ; Foglio:40 Particella:218 ; Foglio:40 Particella:219 ; Foglio:40 Particella:220 ; Foglio:40 Particella:221 ; Foglio:40 Particella:222 ; Foglio:40 Particella:223 ; Foglio:40 Particella:224 ; Foglio:40 Particella:225 ;

#### Situazione dell'unità immobiliare dal 17/12/1998

N.	DATI IDENTIFICATIVI				DATI CLASSAMENTO					DATI DERIVANTI DA
	Foglio	Particella	Sub	Porz	Qualità Classe	Superficie(m <sup>2</sup> )	Deduz	Reddito		
						ha are ca		Dominicale	Agrario	
<b>1</b>	<b>40</b>	<b>216</b>		-	<b>SEMINATIVO 3</b>	<b>44 25</b>		<b>L. 33.188</b>	<b>L. 48.675</b>	VARIAZIONE GEOMETRICA del 17/12/1998 in atti dal 18/12/1998 (n. 2697.1/1998)
<b>Notifica</b>					<b>Partita</b>	4135				
<b>Annotazioni</b>	di stadio: MIGLIORE PRECISAZIONE DI SUPERFICIE									

**Sono stati inoltre variati i seguenti immobili:**

Foglio:40 Particella:217 ; Foglio:40 Particella:218 ; Foglio:40 Particella:219 ; Foglio:40 Particella:220 ; Foglio:40 Particella:221 ; Foglio:40 Particella:222 ; Foglio:40 Particella:223 ; Foglio:40 Particella:224 ; Foglio:40 Particella:225 ;

#### Situazione dell'unità immobiliare dal 05/12/1998

N.	DATI IDENTIFICATIVI				DATI CLASSAMENTO					DATI DERIVANTI DA
	Foglio	Particella	Sub	Porz	Qualità Classe	Superficie(m <sup>2</sup> )	Deduz	Reddito		
						ha are ca		Dominicale	Agrario	
<b>1</b>	<b>40</b>	<b>216</b>		-	<b>SEMIN ARBOR 3</b>	<b>45 03</b>		<b>L. 40.527</b>	<b>L. 45.030</b>	FRAZIONAMENTO del 05/12/1998 in atti dal 09/12/1998 (n. 2530.1/1998)
<b>Notifica</b>					<b>Partita</b>	4135				
<b>Annotazioni</b>	di immobile: SR									

**Nella variazione sono stati soppressi i seguenti immobili:**

Foglio:40 Particella:215 ;

**Sono stati inoltre variati i seguenti immobili:**

Foglio:40 Particella:217 ; Foglio:40 Particella:218 ; Foglio:40 Particella:219 ; Foglio:40 Particella:220 ; Foglio:40 Particella:221 ; Foglio:40 Particella:222 ; Foglio:40 Particella:223 ; Foglio:40 Particella:224 ; Foglio:40 Particella:225 ;

## Visura storica per immobile

### Situazione degli atti informatizzati al 26/07/2023

**L'intestazione alla data della richiesta deriva dai seguenti atti:**

**Situazione degli intestati dal 05/12/1998**

N.	DATI ANAGRAFICI	CODICE FISCALE	DIRITTI E ONERI REALI
1	SOC. (MC)		(1) Proprieta' 1000/1000 fino al 06/05/2009
<b>DATI DERIVANTI DA</b> FRAZIONAMENTO del 05/12/1998 in atti dal 09/12/1998 (n. 2530.1/1998)			

**Situazione dell'unità immobiliare che ha originato il precedente dal 05/12/1998**

N.	DATI IDENTIFICATIVI			DATI CLASSAMENTO					DATI DERIVANTI DA	
	Foglio	Particella	Sub	Porz	Qualità Classe	Superficie(m <sup>2</sup> )	Deduz	Reddito		
						ha are ca		Dominicale		Agrario
1	40	215		-	SEMIN ARBOR 3	1 54 43		L. 138.987	L. 154.430	VARIAZIONE GEOMETRICA del 05/12/1998 in atti dal 09/12/1998 (n. 2530.1/1998)
<b>Notifica</b>				<b>Partita</b>	4135					
<b>Annotazioni</b>				di immobile: SR						

**Nella variazione sono stati soppressi i seguenti immobili:**

Foglio:40 Particella:38 ; Foglio:40 Particella:58 ; Foglio:40 Particella:59 ; Foglio:40 Particella:60 ;

**L'intestazione alla data della richiesta deriva dai seguenti atti:**

**Situazione degli intestati dal 05/12/1998**

N.	DATI ANAGRAFICI	CODICE FISCALE	DIRITTI E ONERI REALI
1	SOC. (MC)		(99) Da verificare fino al 05/12/1998
<b>DATI DERIVANTI DA</b> VARIAZIONE GEOMETRICA del 05/12/1998 in atti dal 09/12/1998 (n. 2530.1/1998)			

Visura telematica

Tributi speciali: Euro 0,90

\* Codice Fiscale Validato in Anagrafe Tributaria.

N=16800

E=40700

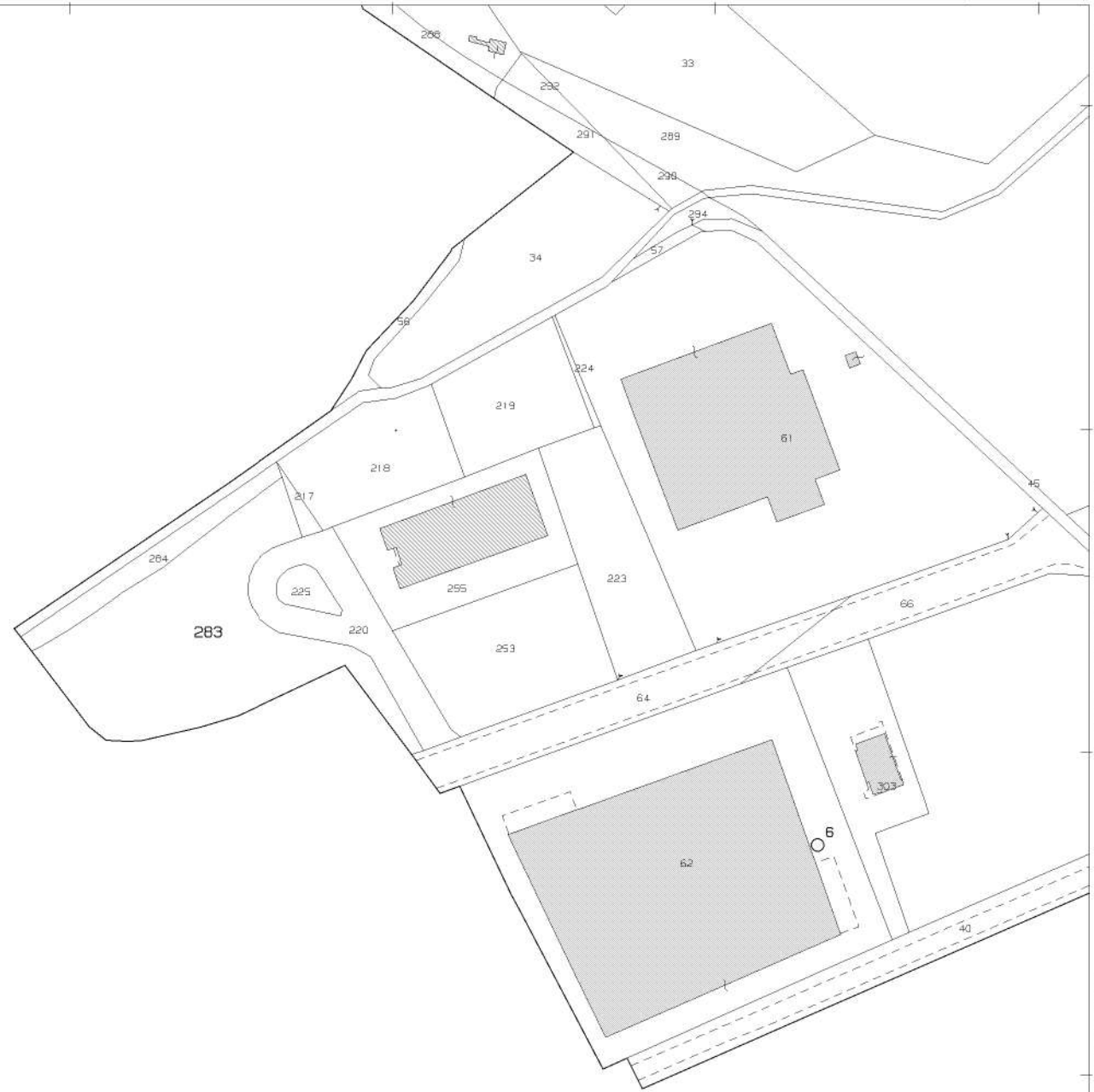

Comune: (MC) POLLENZA  
Foglio: 40  
Scala originale: 1:2000  
Dimensione cornice: 534.000 x 378.000 metri  
Protocollo pratica T352071/2023  
2-Gen-2023 19:43:33

1 Particella: 283