

**Agenzia del Territorio
CATASTO FABBRICATI
Ufficio Provinciale di
Terni**

Dichiarazione protocollo n. TR0062248 del 27/04/2009

Planimetria di u.i.u. in Comune di Terni

Strada Cospea Alta

civ. SNC

Identificativi Catastali:

Sezione:

Foglio: 104

Particella: 966

Subalterno: 4

Compilata da:
Cannata Marco

Iscritto all'albo:
Geometri

Prov. Terni

N. 966

Scheda n. 1

Scala 1:200

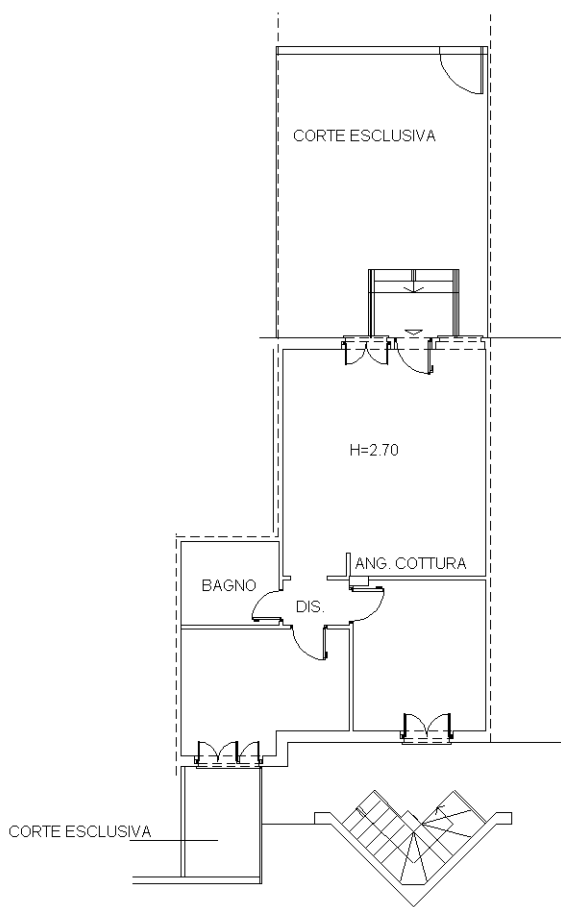

PIANO TERRA

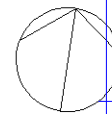

Catasto dei Fabbricati - Situazione al 12/09/2023 - Comune di TERNI(L.117) - < Foglio 104 - Particella 966 - Subalterno 4 >
STRADA DI COSPEA n. 59 Piano T

Ultima planimetria in atti

**Agenzia del Territorio
CATASTO FABBRICATI
Ufficio Provinciale di
Terni**

Dichiarazione protocollo n. TR0062248 del 27/04/2009

Planimetria di u.i.u. in Comune di Terni

Strada Cospea Alta

civ. SNC

Identificativi Catastali:

Sezione:
Foglio: 104
Particella: 966
Subalterno: 25

Compilata da:
Cannata Marco

Iscritto all'albo:
Geometri

Prov. Terni

N. 966

Scheda n. 1

Scala 1:200

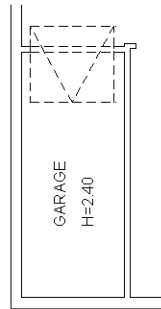

PIANO SEMINTERRATO

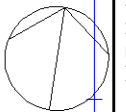

Ultima planimetria in atti

Agenzia del Territorio
CATASTO FABBRICATI
Ufficio Provinciale di
Terni

ELABORATO PLANIMETRICO

Compilato da:
Cannata Marco

Iscritto all'albo:
Geometri

Prov. Terni

N. 966

Comune di Terni

Sezione: Foglio: 104

Particella: 966

Protocollo n. TR0062248 del 27/04/2009

Tipo Mappale n. 60528 del 23/04/2009

Dimostrazione grafica dei subalterni

Scala 1 : 500

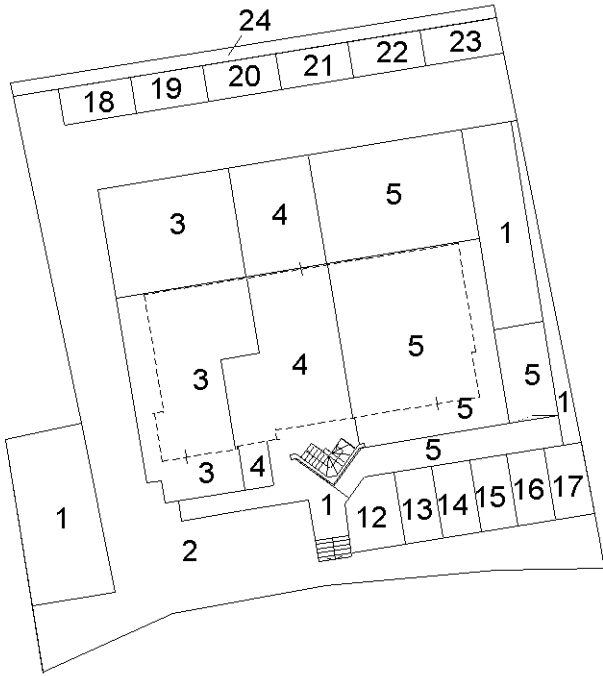

PIANO TERRA

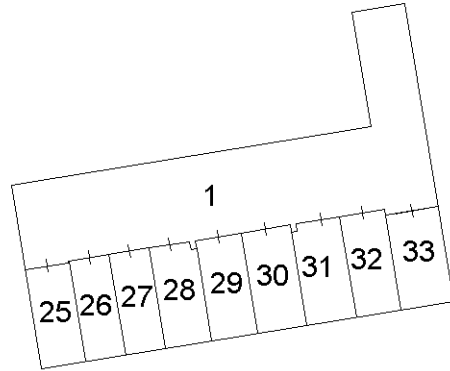

PIANO SEMINTERRATO

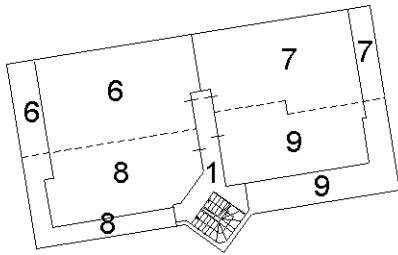

PIANO PRIMO

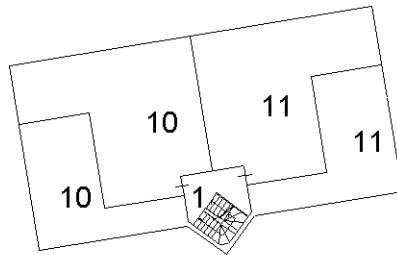

PIANO SECONDO

Ultima planimetria in atti