

MODULARIO
F. rig. rend. 487



MINISTERO DELLE FINANZE
DIREZIONE GENERALE DEL CATASTO E DEI SS.TT.EE
CATASTO EDILIZIO URBANO (RDL 13-4-1939, n. 652)

MOD. BN (CEU)

LIRE
250

Planimetria di u.i.u. in Comune di Milano via De Pretis

CIV. 66/40

PIANO SESTO

GIARDINO COMUNE

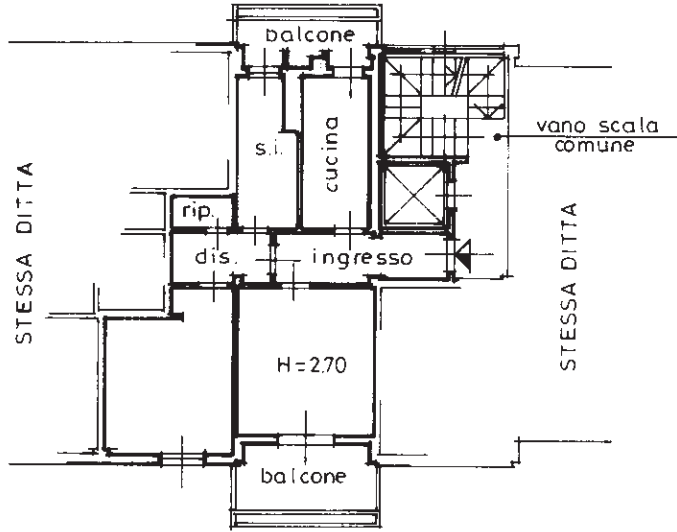

CORTE COMUNE

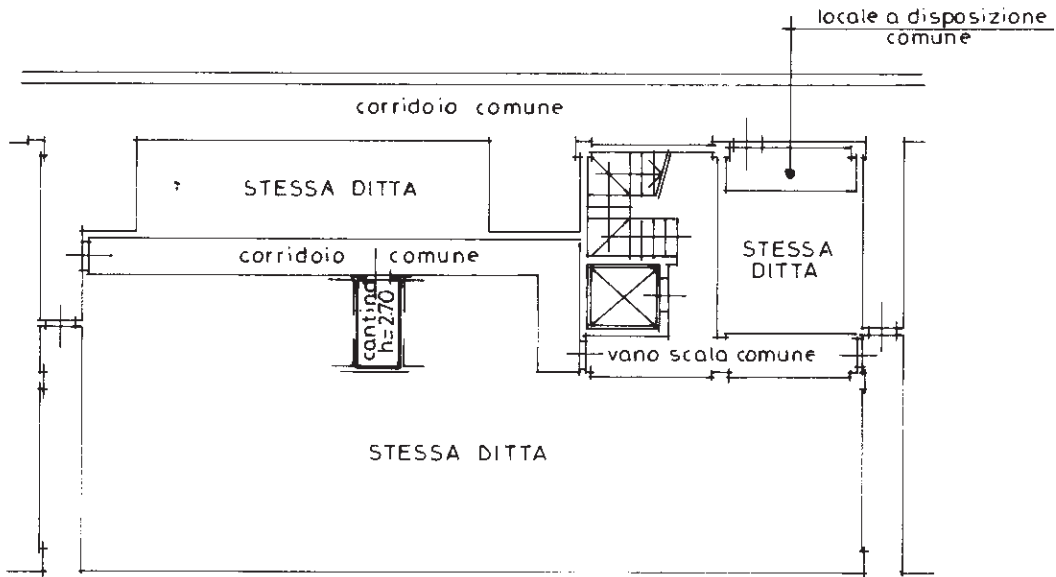

CORTILE COPERTO COMUNE

PIANO INTERRATO

453095

ORIENTAMENTO



SCALA DI I:200

D.T.E. MILANO
Piano del Catasto
Il tecnico di firma

Geom. VITTORIO
DIRETTORE
CATASTO
N° 1674

RISERVATO ALL'UFFICIO

15 MAR. 1990

00044 1990

Ultima dichiarazione di N.C.
Denuncia di variazione
Data presentazione: 15/03/1990 - Data: 11/01/2024 - n. T375902 - Richiedente: BNNMHL60P23F158Z
Totale schede: 1 - Formato di acquisizione: A4(210x297) - Formato stampa: A4(210x297)
F. 626
n. 84 sub. 57

Compilata dal Geom. Canesi Vittorio
(Titolo, cognome e nome)
iscritto all'Albo dei Geometri
della provincia di Brescia n. 1674
data 19-04-89 Firma Vittorio Canesi

mapa 01
Catasto dei Fabbricati - Situazione al 11/01/2024 - Comune di MILANO (F205) - < Foglio 626 - Particella 84 - Subalterno 57 >
VIA CASCINA BIANCA n. 28 Piano SI - 6

MODULARIO
F. rig. rend. 497



MINISTERO DELLE FINANZE
DIREZIONE GENERALE DEL CATASTO E DEI SISTEMI
CATASTO EDILIZIO URBANO (RDL 13-4-1939 n. 652)

MOD. BN (CE)

LIRE
250

Planimetria di u.i.u. in Comune di Milano via De Pretis

CIV. 66/40

PIANO INTERRATO

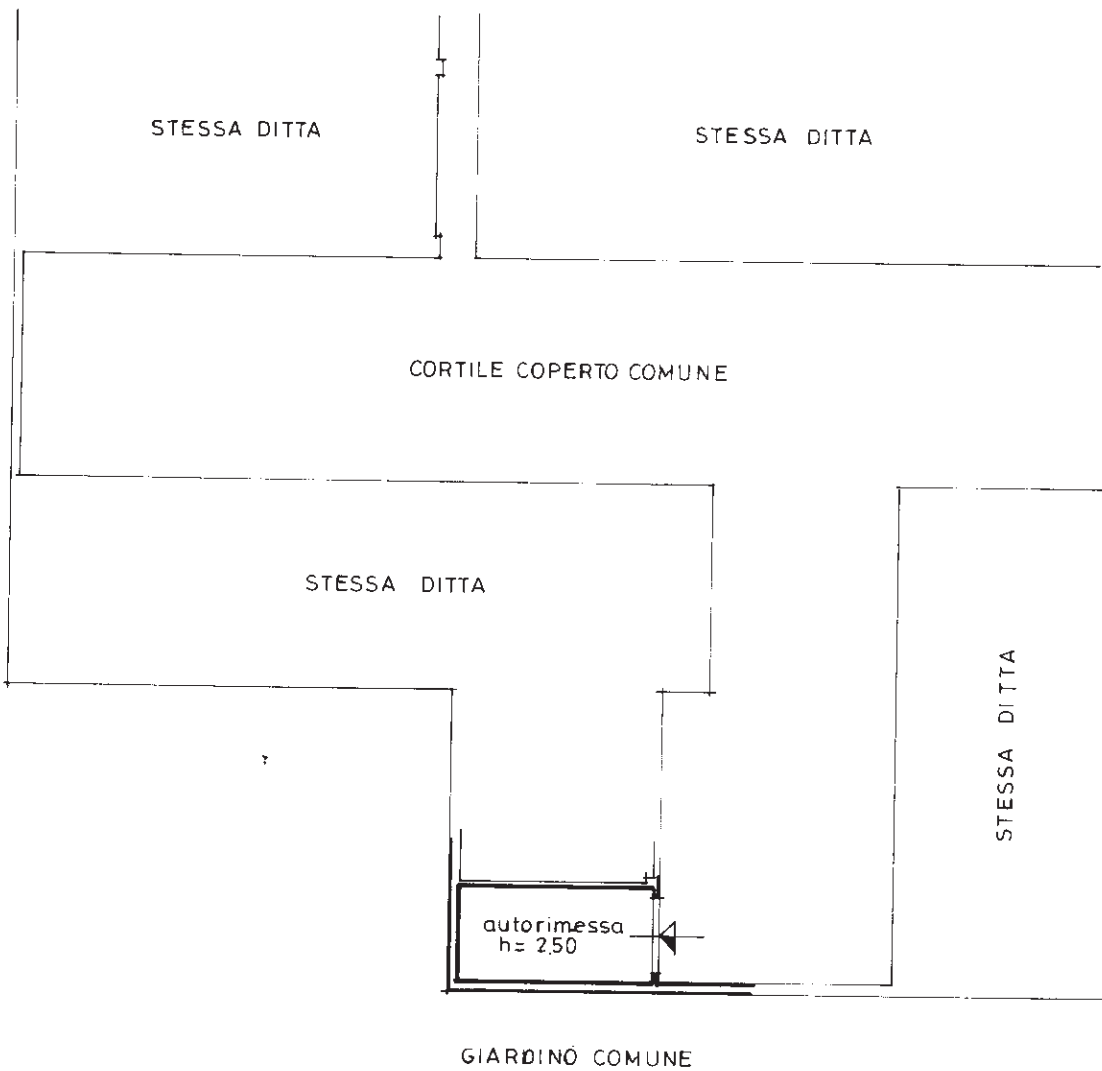

ORIENTAMENTO

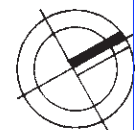

SCALA DI 1:200

453095

Nota per accettazione
F. Foglio di turno



Dichiarazione di N.C.
Dichiarazione di autorizzazione

Compilata dal
(Titolo, cognome e nome)
Geom. Canesi Vittorio

RISERVATO ALL'UFFICIO

Data presentazione: 15/03/1990 - Data: 23/01/2024 - n. T299746 - Richiedente: BNNMHL60P23F158Z

Totale schede: 62 - Formato di acquisizione: A4 (210x297) - Formato stampa richiesto: A4 (210x297)

n. 84 sub 71 della provincia di Brescia n. 1674

data 19-04-89 Firma *Vittorio Canesi*

15 MAR. 1990

0044 1990