

Agenzia delle Entrate
CATASTO FABBRICATI
Ufficio Provinciale di
Macerata

ELABORATO PLANIMETRICO

Compilato da:
Faustini Lorenzo

Iscritto all'albo:
Geometri

Prov. Camerino

N. 285

Comune di Pioraco

Sezione: Foglio: 18

Particella: 53

Protocollo n. MC0072837 del 30/11/2021

Tipo Mappale n. 36387 del 28/05/2021

Dimostrazione grafica dei subalterni

Scala 1 : 500

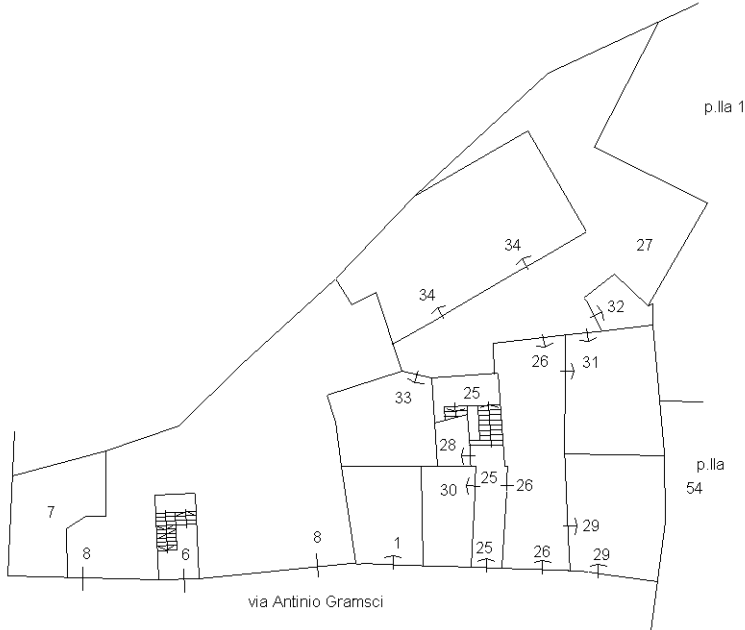

P.T.

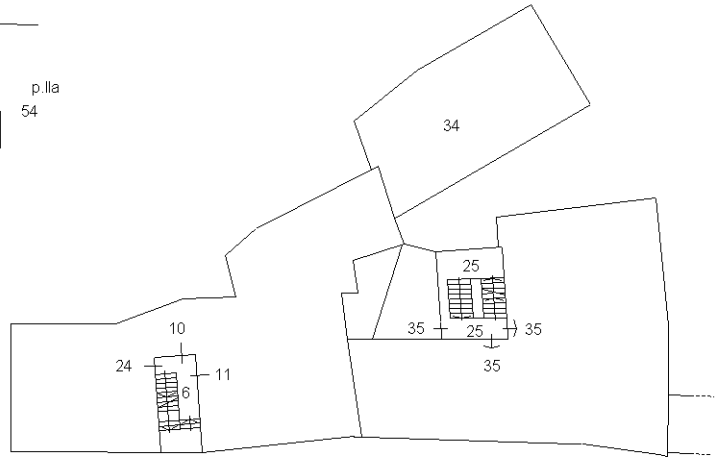

P.1

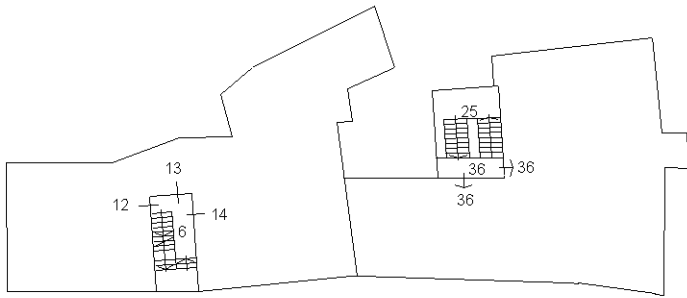

P.2

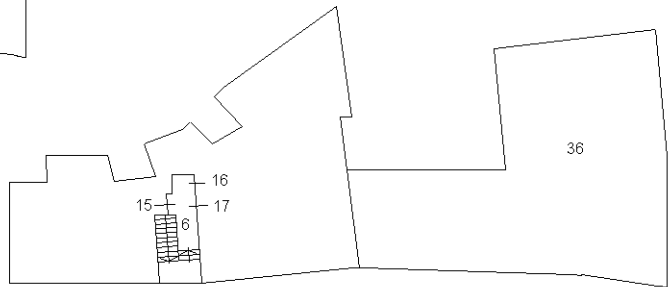

P.3

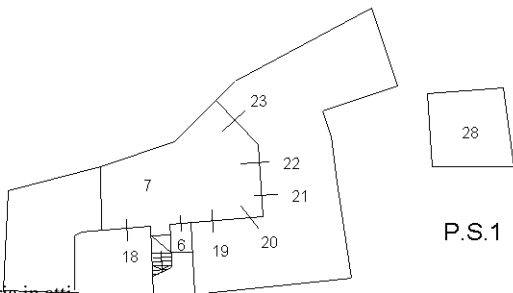

P.S.1

Ultima planimetria in atti

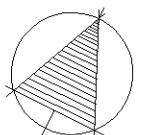



MINISTERO DELLE FINANZE

DIREZIONE GENERALE DEL CATASTO E DEI SS.TT.EE.

CATASTO EDILIZIO URBANO (RDL 13-4-1939, n. 652)

MOD. BN (CE)

IRRF
500

Planimetria di u.i.u. in Comune di PIORACO via GRAMSCI

CIV.

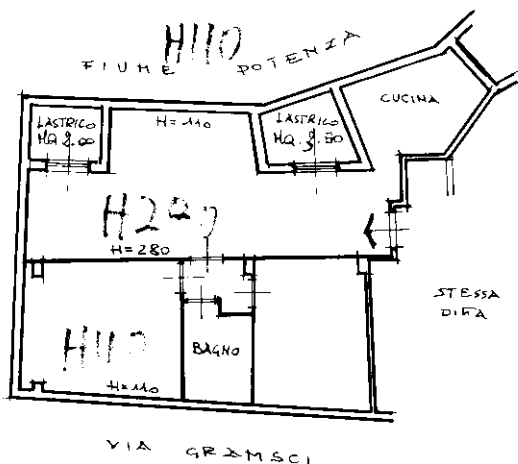

P. 3°

ORIENTAMENTO

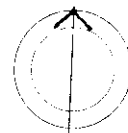

SCALA DI 1:200

Variazioni di Vt

Variazioni di Vt X

Compilata dal l'Arch. **BOLDRINI**

FABRIZIO

Iscritto all'albo degli Architetti



RESERVATO ALL'UFFICIO

B-481/92

Ultima planimetria in atti: 18

Catasto dei Fabbricati - Situazione al 26/09/2022 - Comune di PIORACO(G690) - < Foglio 18 - Particella 53 - Subalterno 15 >
Inquadro 01
VIA ANTONIO GRAMSCI Piano. 3