

Agenzia delle Entrate
CATASTO FABBRICATI
Ufficio Provinciale di
Trapani

Dichiarazione protocollo n. TP0172720 del 02/10/2014

Planimetria di u.i.u. in Comune di Mazara Del Vallo

Via Degli Archi

civ. 220

Identificativi Catastali:

Sezione:

Foglio: 175

Particella: 1

Subalterno: 9

Compilata da:

Stradella Agostino

Iscritto all'albo:

Geometri

Prov. Trapani

N. 01067

Scheda n. 1

Scala 1:200

PIANO TERRA

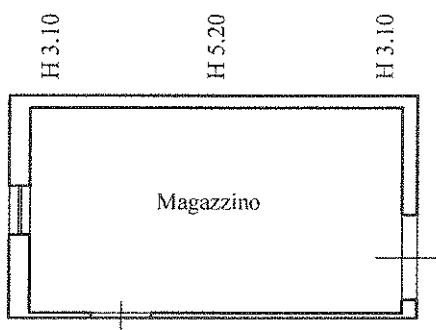

Catasto dei Fabbricati - Situazione al 21/01/2024 - Comune di MAZARA DEL VALLO(F061) - < Foglio 175 - Particella 1 - Subalterno 9 >
VIA DEGLI ARCHI n. 220 Piano T

Ultima planimetria in atti