

TRIBUNALE DI ORISTANO

CONSULENZA TECNICA D'UFFICIO

ESECUZIONE IMMOBILIARE N° 43/2020

[REDACTED]

contro

[REDACTED]

C.T.U. Incaricato: Geom. Massimo SOLINAS



Immobile sito in agro di Aritzo (NU) - Località "Folciddu de Meu" - Foglio 26 Mappali 136 (N.C.T.) e 137 (N.C.E.U.)

“Allegato C”

ELABORATO FOTOGRAFICO

Il C.T.U. Incaricato



ELABORATO FOTOGRAFICO

Edificio Mappale 137 - esterni



Fotografia N. 1 - prospetto Est lato ingresso principale



Fotografia N. 2 - Prospetto Sud-Ovest





Fotografia N. 3 - Propetto Nord



Fotografia N. 4 - Particolare veranda



Edificio Mappale 137 - interni



Fotografia N. 5 - Sala Ristorante da 111,40mq, Piano Terra



Fotografia N. 6 - Cucina da 37,10mq, Piano Terra





Fotografia N. 7 - Corridoio da 24,40mq, Piano Terra

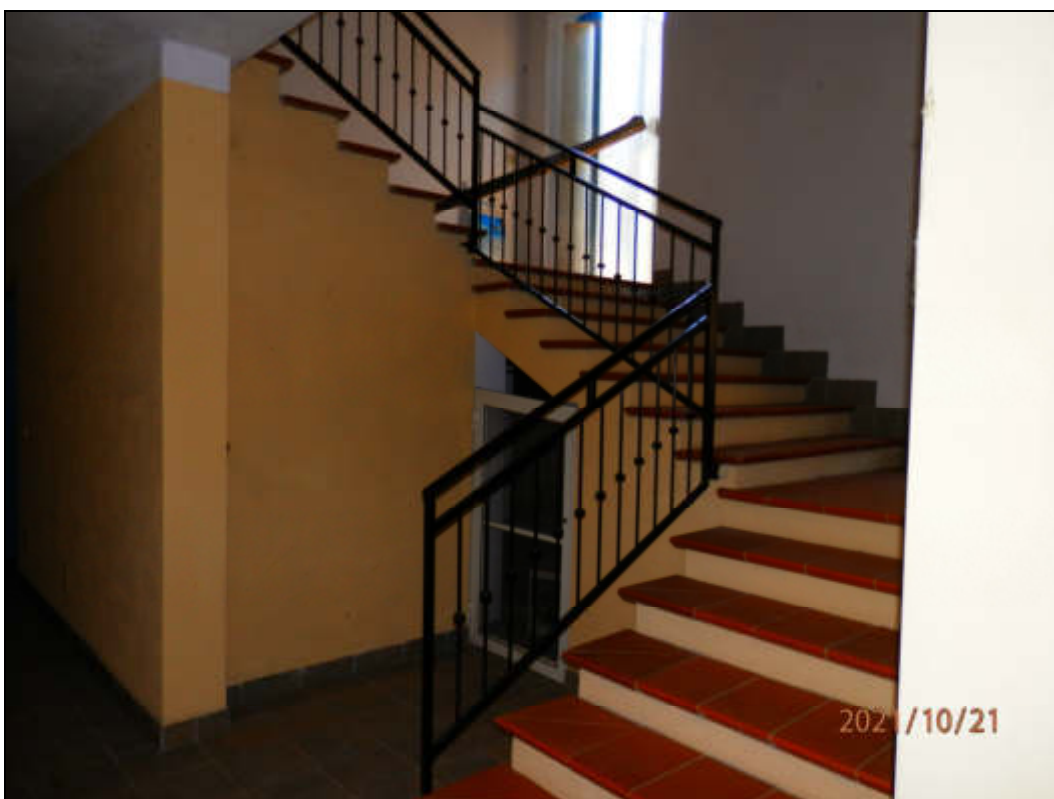

Fotografia N. 8 - Vano scala, Piano Terra





Fotografia N. 9 - Antibagno 3,75 mq Piano Terra

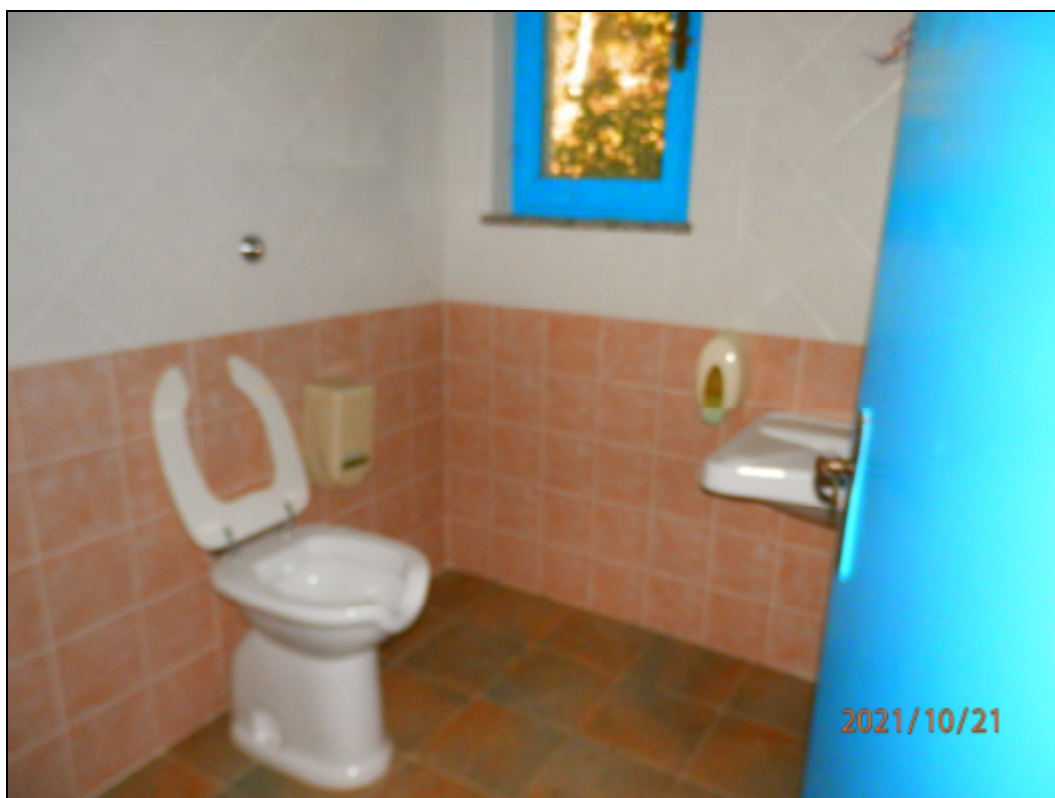

Fotografia N. 10 - Bagno 3,90 mq Piano Terra





Fotografia N. 11 - Lavanderia 11,90 mq Piano Terra



Fotografia N. 12 - Ricezione da 17,10mq, Piano Terra





Fotografia N. 13 - Camera da 13,25mq, Piano Terra



Fotografia N. 14 - W.C. da 6,10mq, Piano Terra





Fotografia N. 15 - Andito da 31,15mq, Piano Primo



Fotografia N. 16 - Vano scala, Piano Primo





Fotografia N. 17 - Camera da 17,55 mq, Piano Primo



Fotografia N. 18 - W.C. da 6,10 mq, Piano Primo





Fotografia N. 19 - Camera da 22,10 mq, Piano Primo



Fotografia N. 20 - W.C. da 4,75 mq, Piano Primo





Fotografia N. 21 - Camera da 19,80 mq, Piano Primo



Fotografia N. 22 - W.C. da 4,20 mq, Piano Primo





Fotografia N. 23 - Camera da 15,75 mq, Piano Primo



Fotografia N. 24 - W.C. da 4,70 mq, Piano Primo



ELABORATO FOTOGRAFICO

Terreno Mappale 136

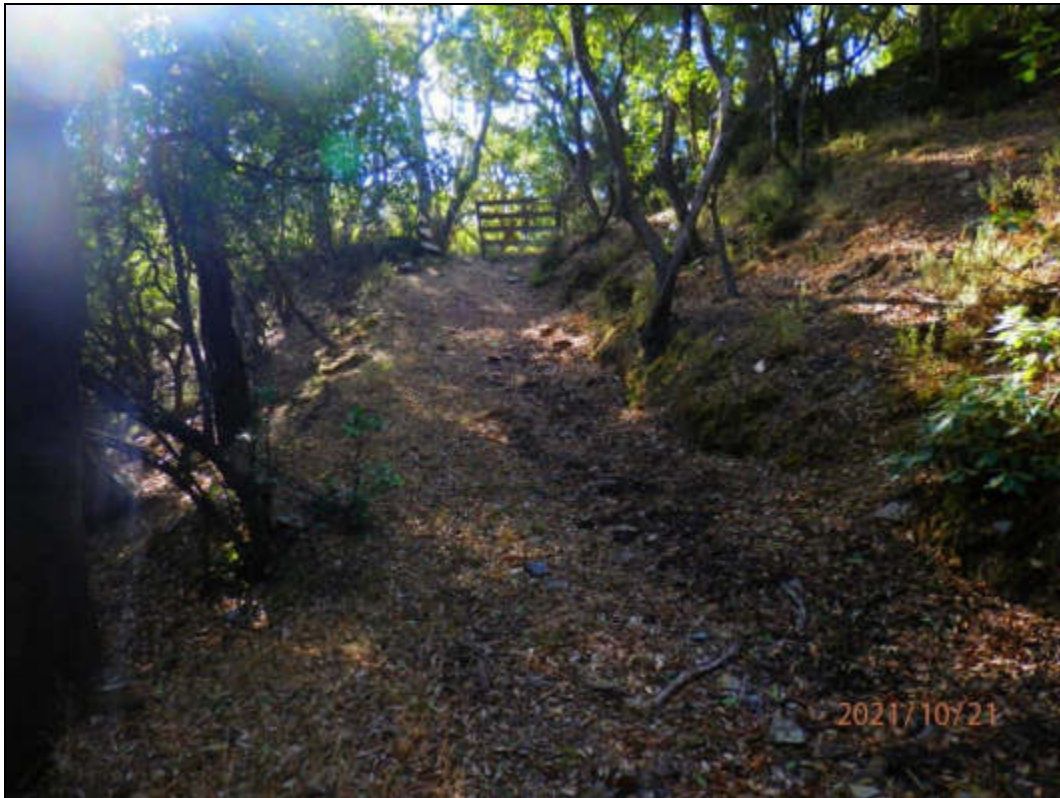

Fotografia N. 25 - accesso al mappale 136

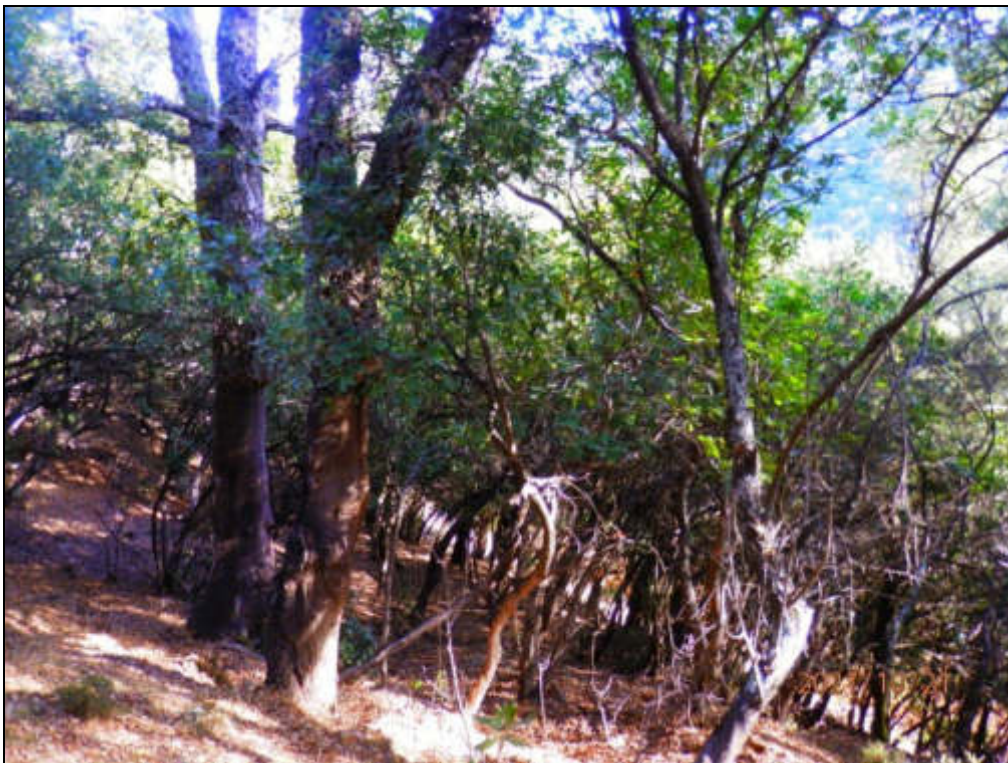

Fotografia N. 26 - mappale 136





Fotografia N. 27 - mappale 136

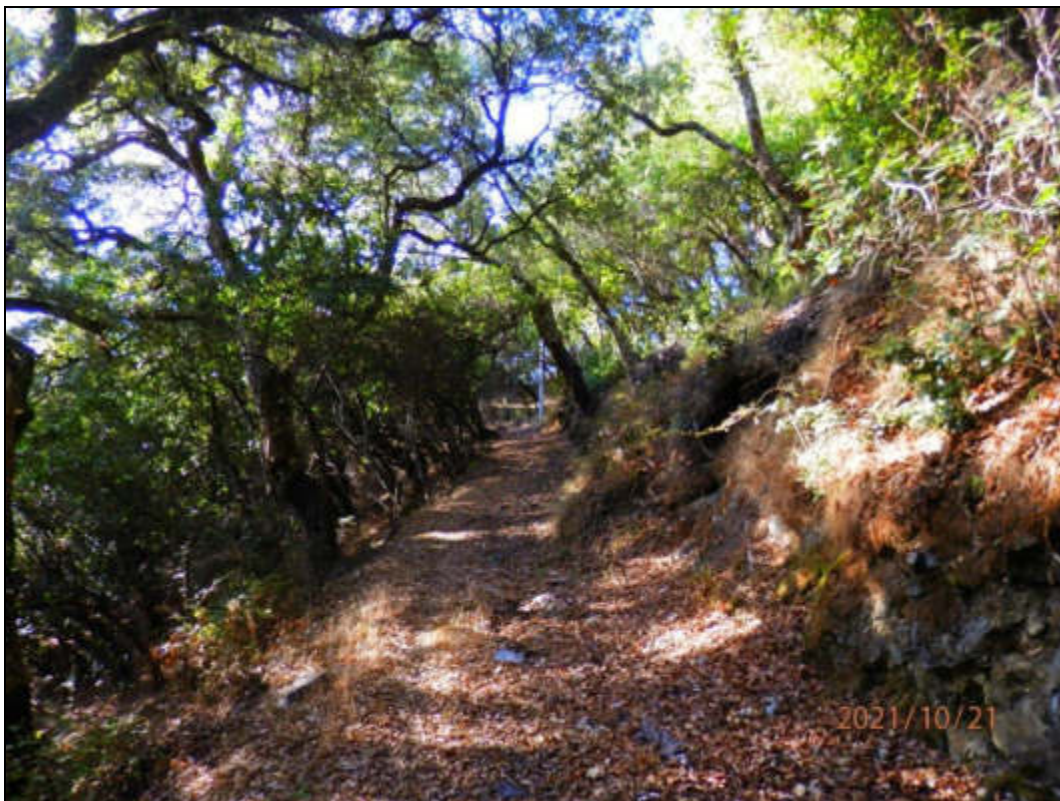

Fotografia N. 28 - mappale 136





Fotografia N. 29 - mappale 136

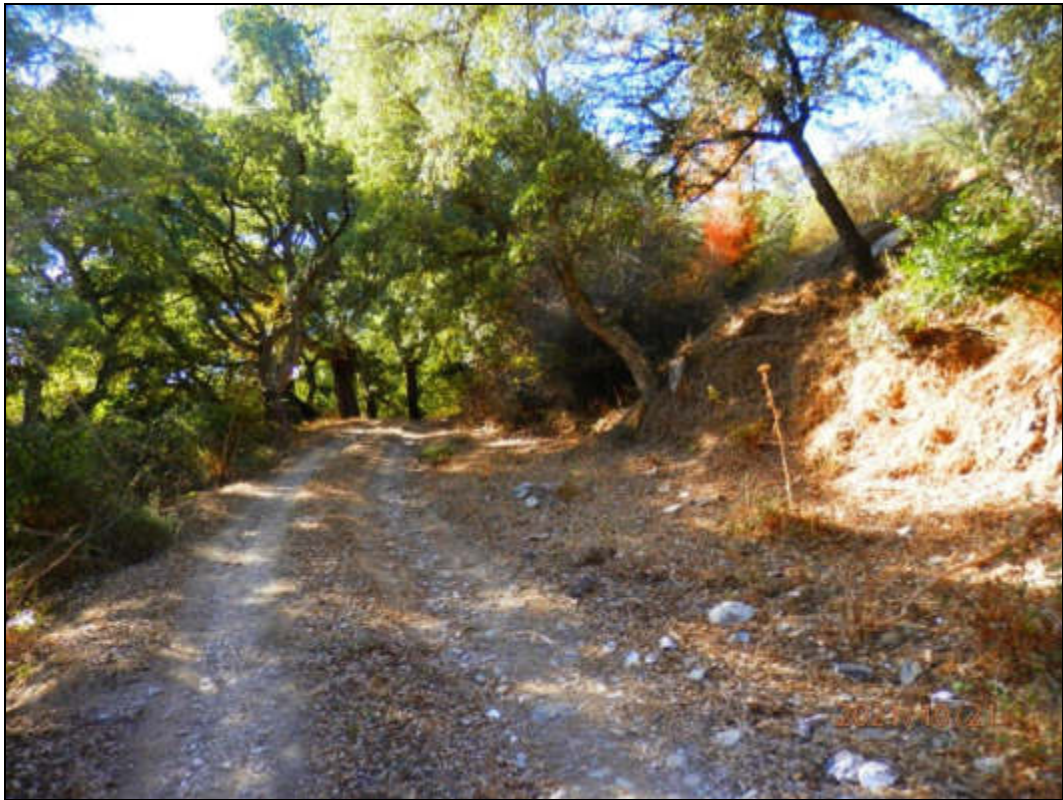

Fotografia N. 30 - mappale 136



ELABORATO FOTOGRAFICO

Strada vicinale "Norcui"



Fotografia N. 31 - strada vicinale "Norcui"



Fotografia N. 32 - strada vicinale "Norcui"



ELABORATO FOTOGRAFICO

Strada vicinale "Terra rubia"

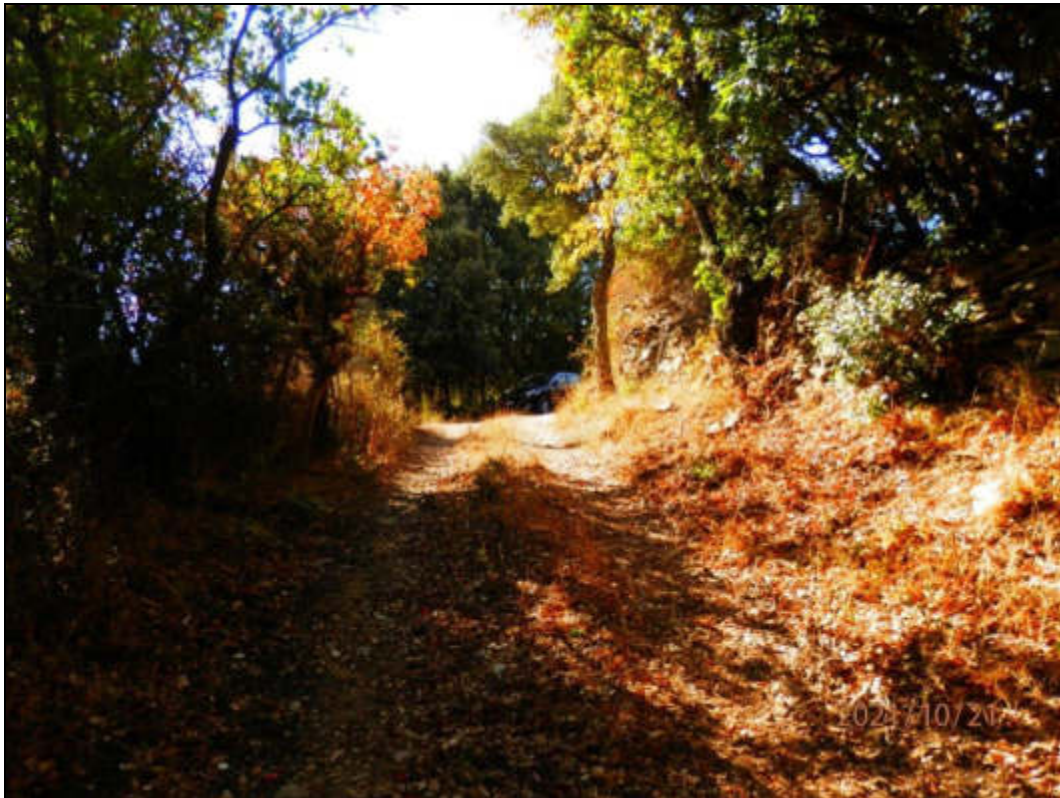

Fotografia N. 33 - strada vicinale "Terra rubia" incrocio "Norcui"

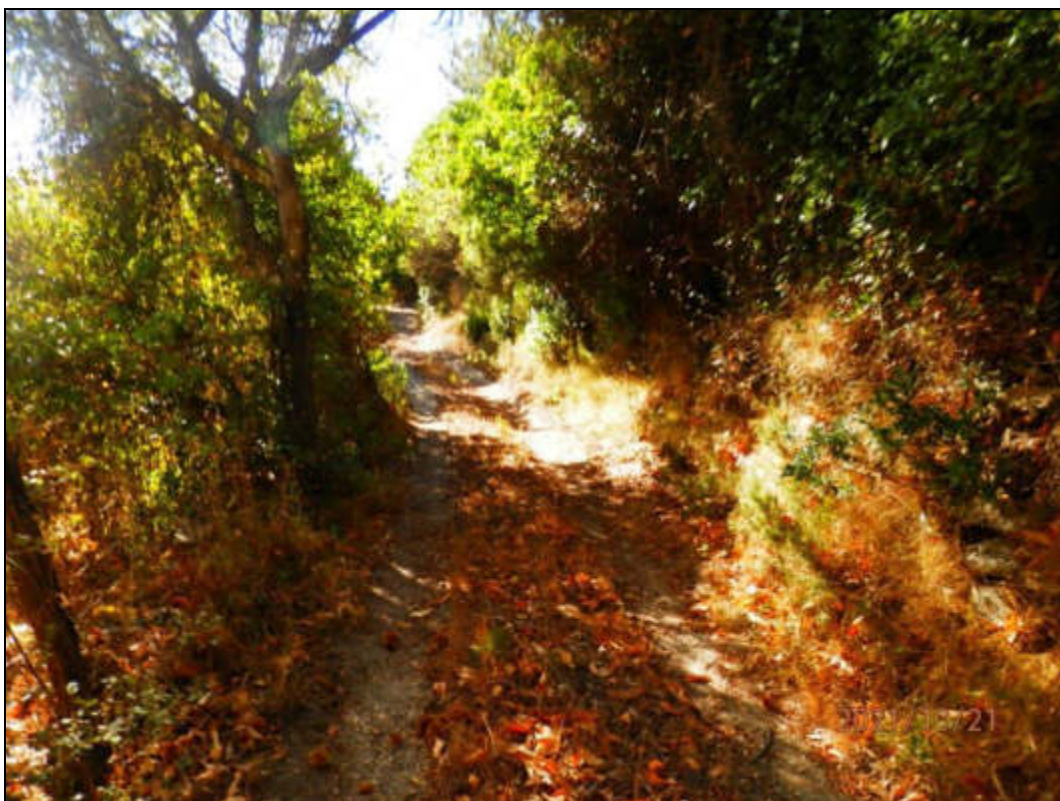

Fotografia N. 34 - strada vicinale "Terra rubia"



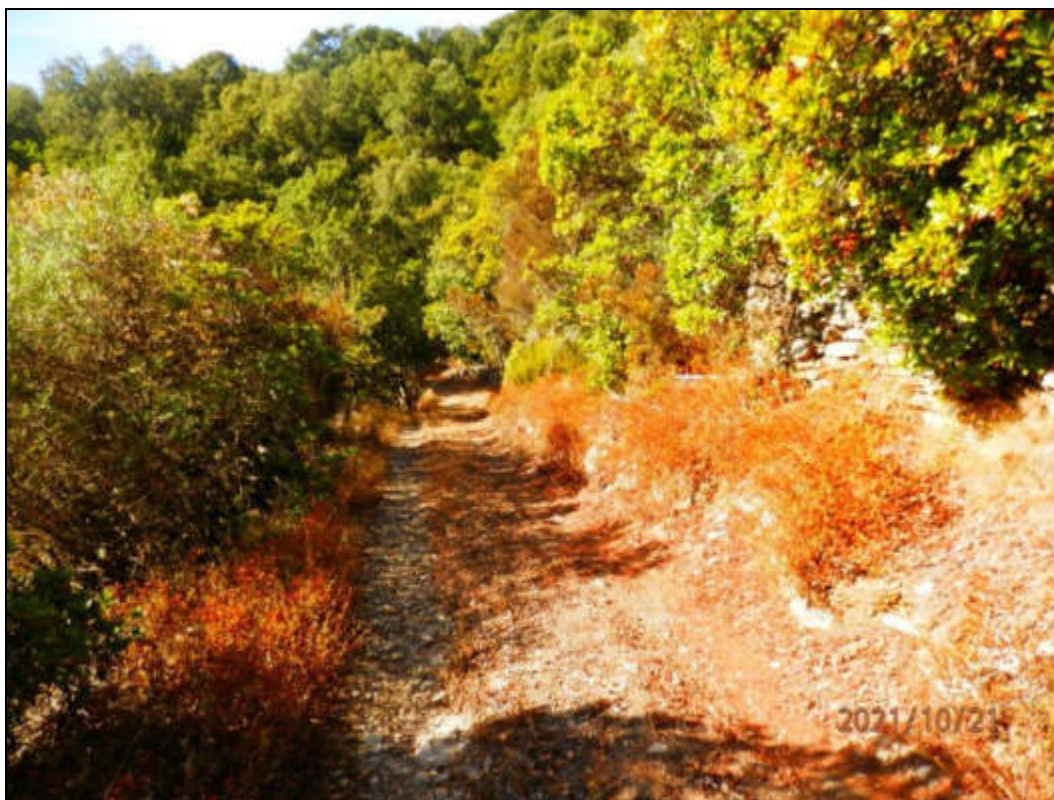

Fotografia N. 35 - strada vicinale "*Terra rubia*"

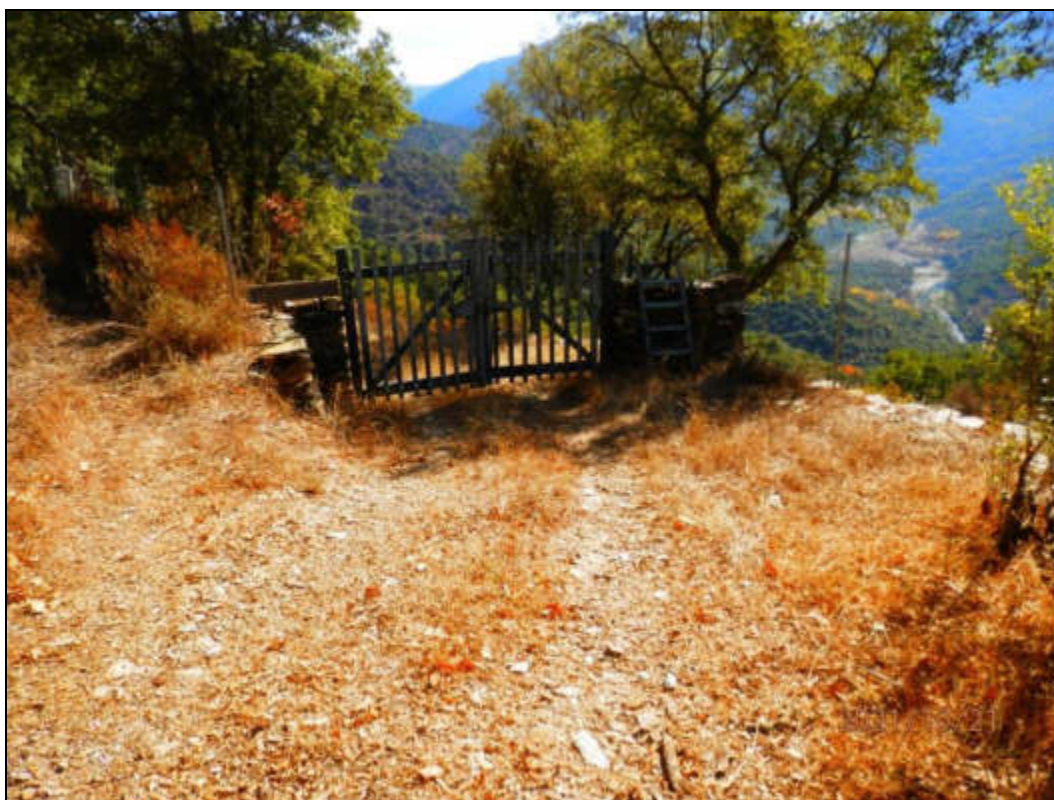

Fotografia N. 36 - strada vicinale "*Terra rubia*" accesso servitù mapp.li 54-55



ELABORATO FOTOGRAFICO

Servitù mapp.li 54-55

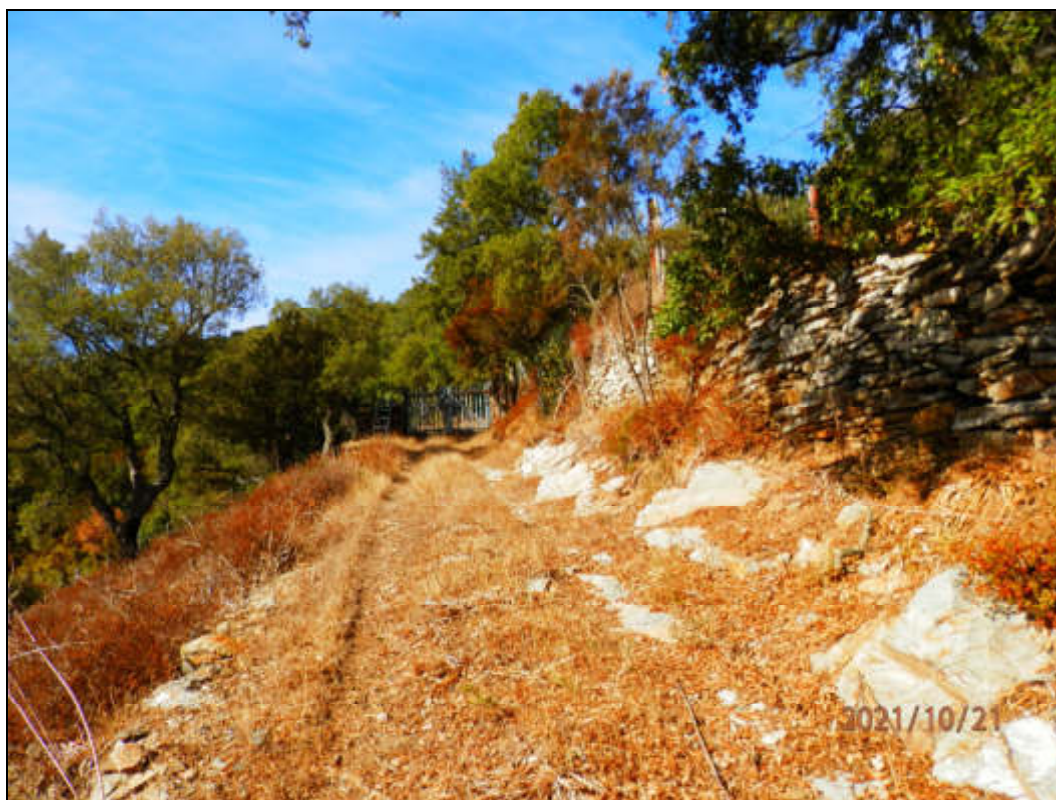

Fotografia N. 37 - servitù mapp.li 54-55

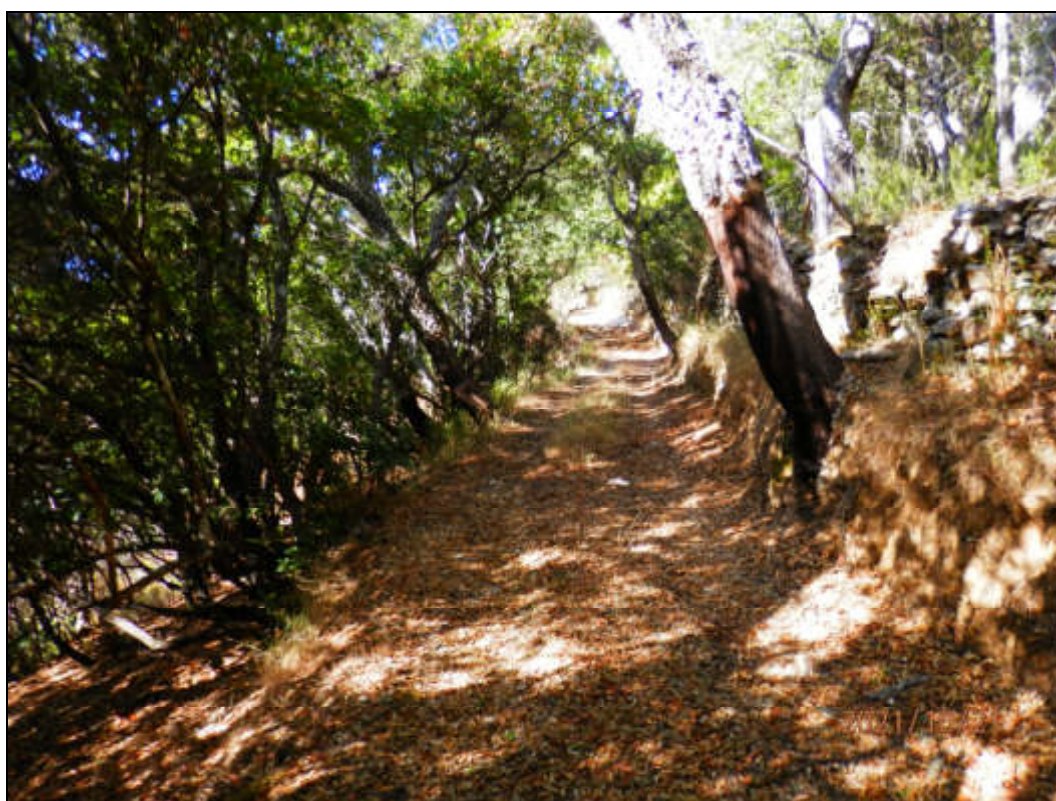

Fotografia N. 38 - servitù mapp.li 54-55

