

TRIBUNALE DI ORISTANO

CONSULENZA TECNICA D'UFFICIO

ESECUZIONE IMMOBILIARE N° 43/2020

[REDACTED]
contro
[REDACTED]

C.T.U. Incaricato: Geom. Massimo SOLINAS



Immobile sito in agro di Aritzo (NU) - Località "Folciddu de Meu" - Foglio 26 Mappali 136 (N.C.T.) e 137 (N.C.E.U.)

“Allegato B”

- **Allegato B.1.:** Planimetria situazione attuale - Pianta Piano Terra, Primo e Copertura;
- **Allegato B.2:** Planimetrie Pianta Piano Terra e Primo con indicazione delle difformità edilizie;

Il C.T.U. Incaricato



Pianta COPERATURA Scala 1:200

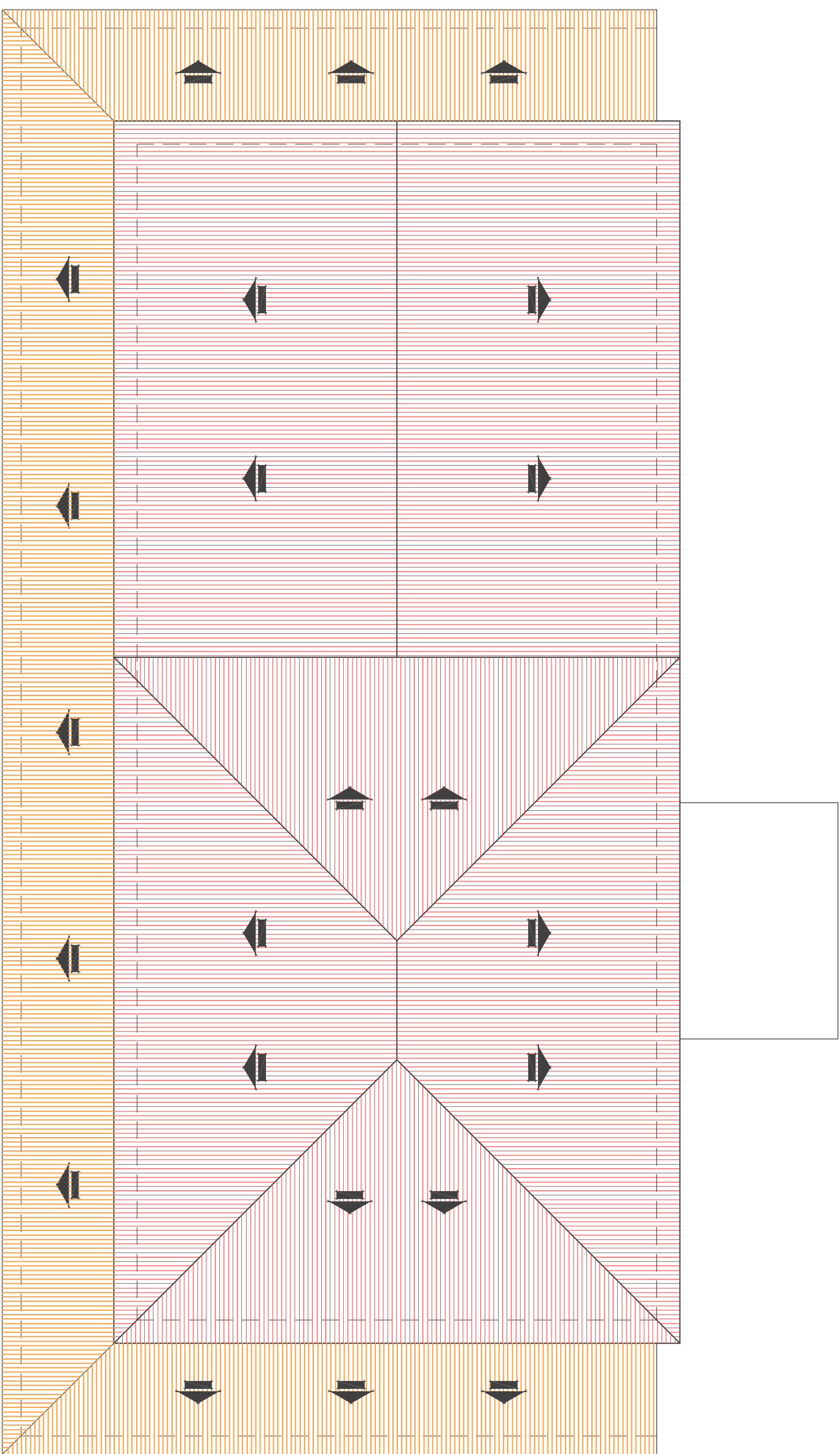



Pianta Piano TERRA Scala 1:200

con indicazione difformità

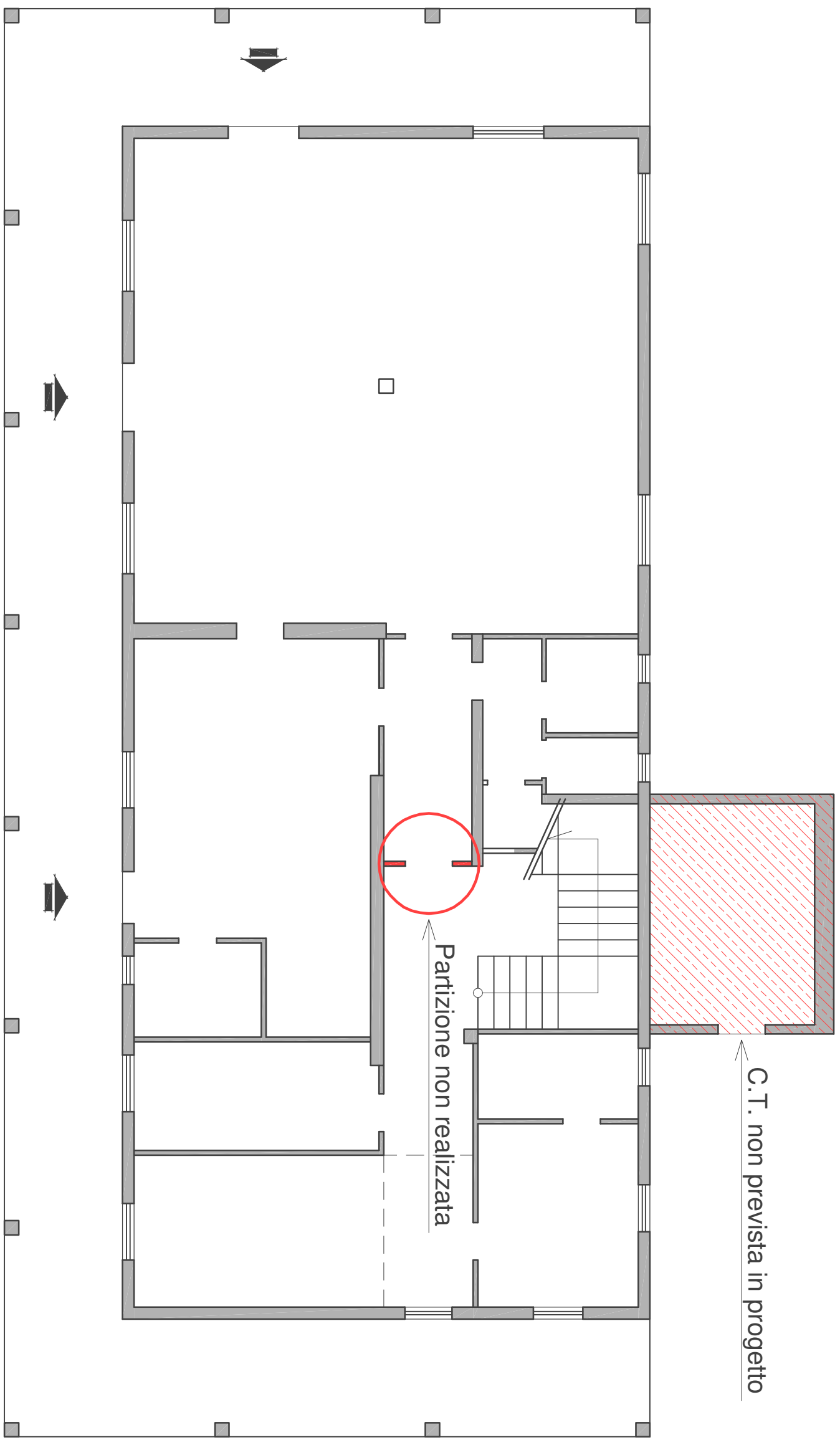

Pianta Piano PRIMO

Scala 1:200

con indicazione difformità

