

DOCUMENTAZIONE FOTOGRAFICA

Allegato 11



TRIBUNALE ORDINARIO DI VELLETRI

Esecuzione immobiliare n. 304/2023 promossa da:



versus



Documentazione fotografica

Il C.T.U.

Dott. Ing. Arch. Prof. Manuel PERETTI

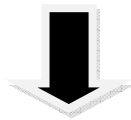

Da Google Earth: Immagine Aerea del complesso edilizio, entro cui è ubicato il bene pignorato, con accesso da VIA SAN PIERTO 25 nel Comune di Segni (RM).

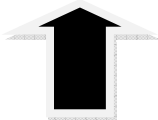

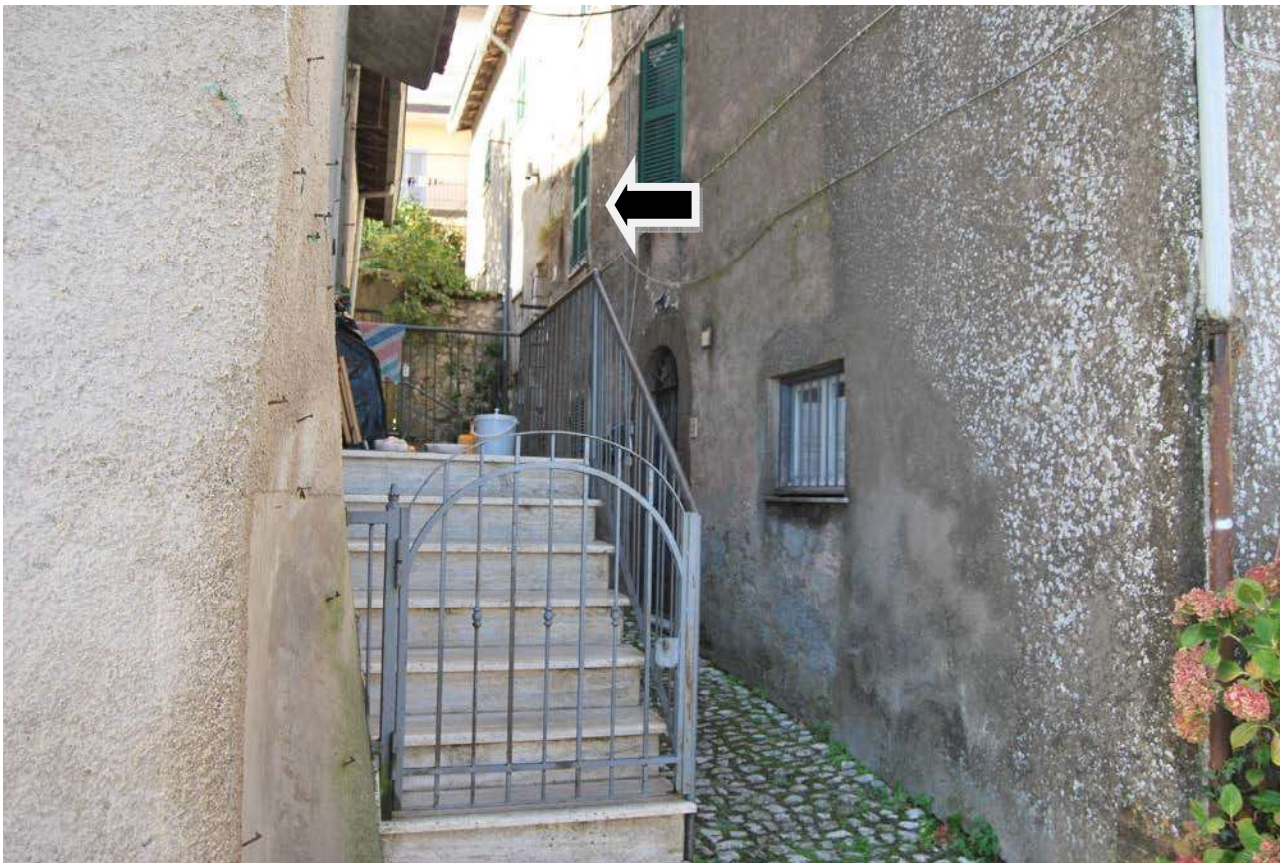

Da VIA SAN PIETRO, l'accesso all'immobile.



Particolare dell'ingresso e della facciata (a sinistra)





Particolare dell'ingresso



Particolare dell'ingresso all'appartamento (a sinistra) ed al ripostiglio (frontalmente)





Particolare del pranzo soggiorno al piano primo (n.b. attacco xilofago delle travi lignee)



Particolare del pranzo soggiorno al piano primo (n.b. attacco xilofago delle travi lignee)





Particolare del pranzo soggiorno al piano primo (n.b. attacco xilofago delle travi lignee)



Particolare dell'infisso





Particolare della scala di collegamento da piano primo al piano secondo



Particolare del disimpegno a piano secondo





Particolare della camera a piano secondo



Particolare della camera a piano secondo





Particolare della sala a piano secondo



Particolare della sala a piano secondo





Particolare del lucernario nella sala a piano secondo



Particolare della sala a piano secondo e l'accesso al disimpegno del bagno





Particolare del disimpegno del bagno a piano secondo

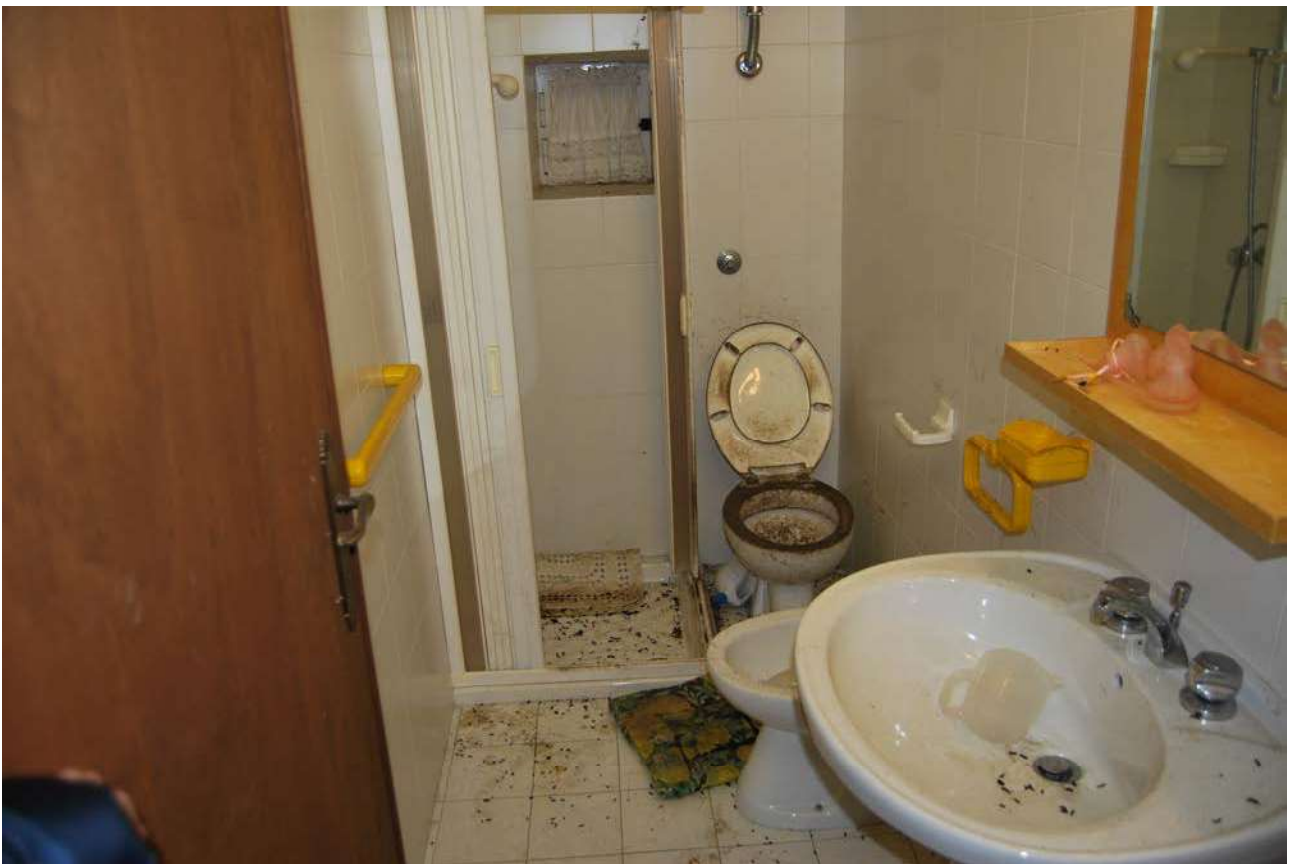

Particolare del bagno al piano secondo





Particolare del ripostiglio, usato come locale tecnico



Particolare del ripostiglio, usato come locale tecnico

