

MODULARIO
F. Cat. S. 7 - 300



MINISTERO DELLE FINANZE
DIREZIONE GENERALE DEL CATASTO E DEI SERVIZI TECNICI ERARIALI

Mod. A (Nuovo Catasto Edilizio Urbano)

NUOVO CATASTO EDILIZIO URBANO

Lire
30

(R. DECRETO-LEGGE 13 APRILE 1930, N. 652)

Planimetria dell'immobile situato nel Comune di **CARDITO** Via **[REDACTED]**

Ditta **[REDACTED]**

Allegata alla dichiarazione presentata all'Ufficio Tecnico Erariale di **NAPOLI** scheda **D-003436**

prop. **CORTILE COMUNE**

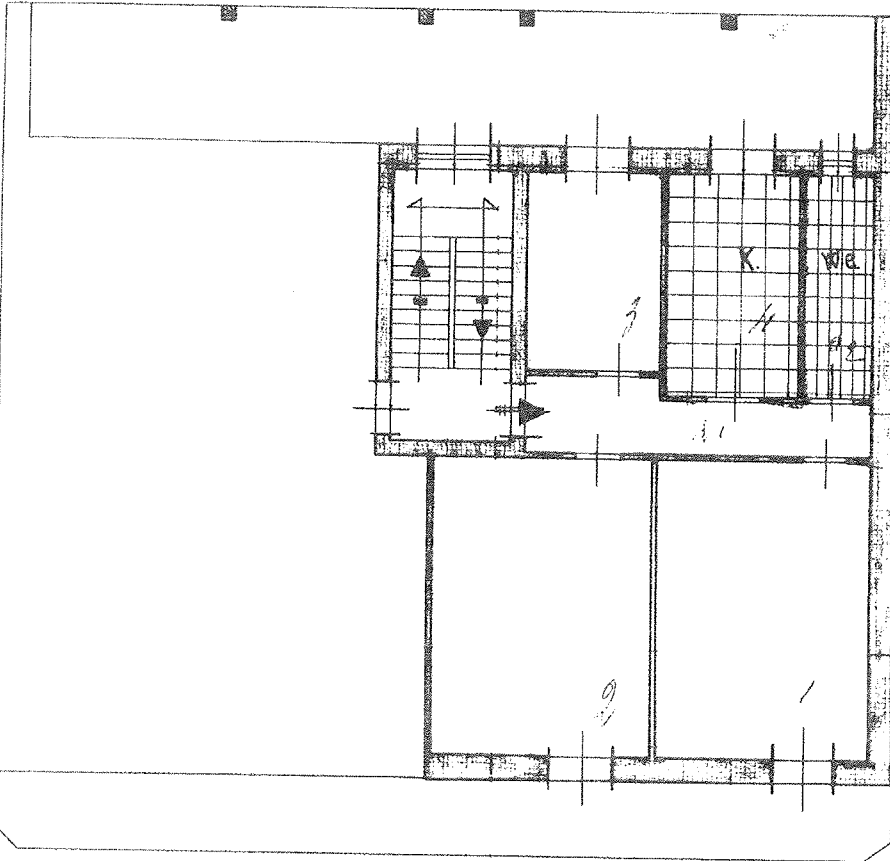

2° piano
h = 3,20

VIA PRAMPOLINI

1/401/2

ORIENTAMENTO
NORD



SCALA DI 1: 100

SPAZIO RISERVATO PER LE ANNOTAZIONI D'UFFICIO

DATA
PROT. N°



Compilata dal **GEOMETRA**
(Titolo, nome e cognome del tecnico)

Iscritto all'Albo dei **GEOMETRI**
della Provincia di **CASERTA**

DATA **20-10-1977**

Firma: **[REDACTED]**

Ultima planimetria in atti

MODULARIO
E. Col. S. T. - 386



MINISTERO DELLE FINANZE
DIREZIONE GENERALE DEL CATASTO E DEI SERVIZI TECNICI ERARIALI
NUOVO CATASTO EDILIZIO URBANO
(R. DECRETO-LEGGE 15 APRILE 1959, N. 652)

Mod. A (Nuovo Catasto Edilizio Urbano)

Lire
30

Planimetria dell'immobile situato nel Comune di CARDITO Via PRAMPOLINI
Ditta [REDACTED]
Allegata alla dichiarazione presentata all'Ufficio Tecnico Erariale di NAPOLI scheda D-003468

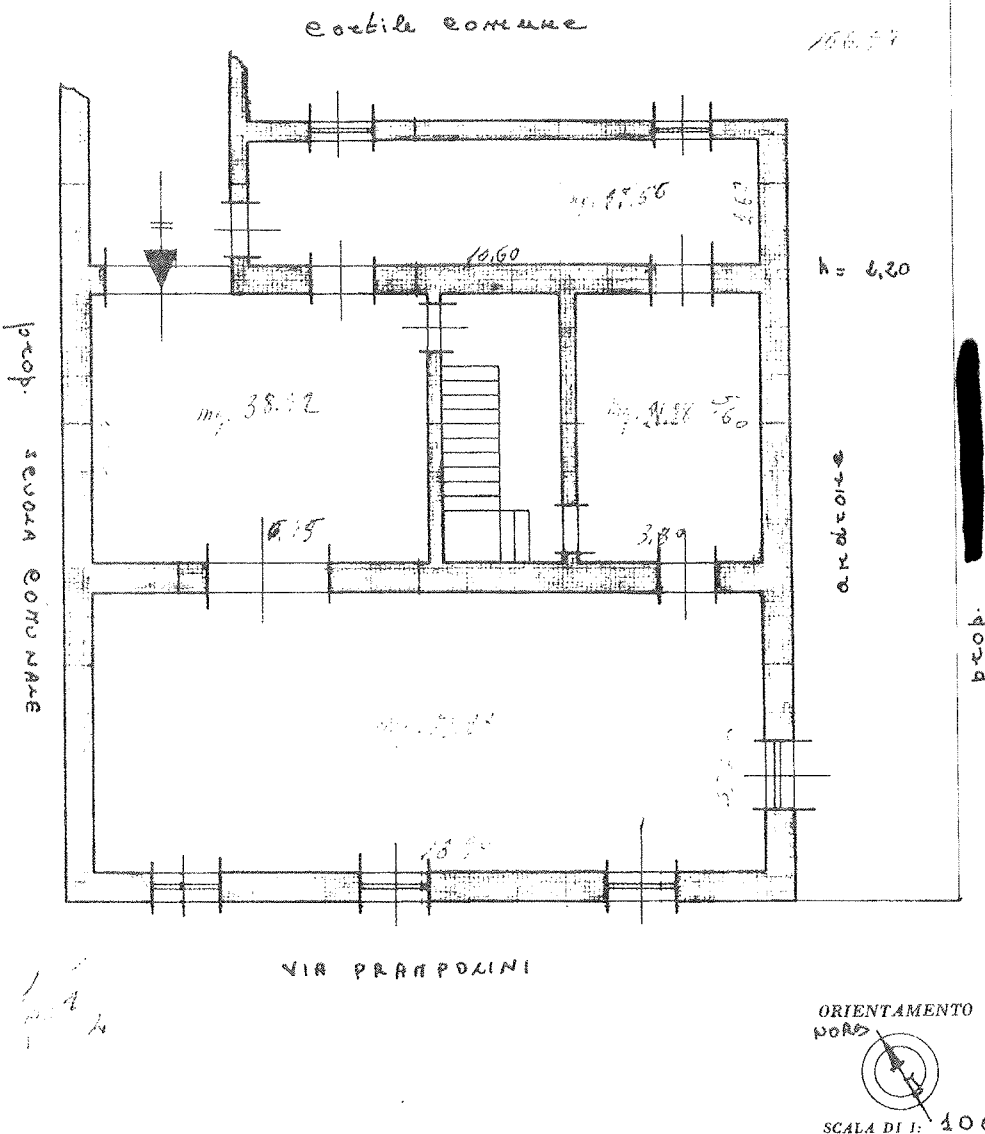

SPAZIO RISERVATO PER LE ANNOTAZIONI D'UFFICIO

DATA
PROT. N°



Compilata dal GEOMETRA
(TITOLO, NOMI E COGNOME DEL TECNICO)
Iscritto all'Albo dei Geometri
della Provincia di CASERTA
DATA 20-10-1977
Firma: [REDACTED]

Ultima planimetria in atti

int. 01

Catasto dei Fabbricati - Situazione al 01/08/2023 - Comune di CARDITO (B759) - Foglio 1 - Particella 702 - Suballegato 4 - VIA CAMILLO PRAMPOLINI Piano S1

Leg. S. T. - 286



MINISTERO DELLE FINANZE
DIREZIONE GENERALE DEL CATASTO E DEI SERVIZI TECNICI ERARIALI

MOD. A (Nuovo Catasto Edilizio Urbano)

Lire
30

NUOVO CATASTO EDILIZIO URBANO

(R. DECRETO-LEGGI 13 APRILE 1938, N. 652)

Planimetria dell'immobile situato nel Comune di CARDITO Via PRAAPOLINI

Ditta

Allegata alla dichiarazione presentata all'Ufficio Tecnico Erariale di NAPOLI scheda D-003435

prop. RORTINE - COMUNE

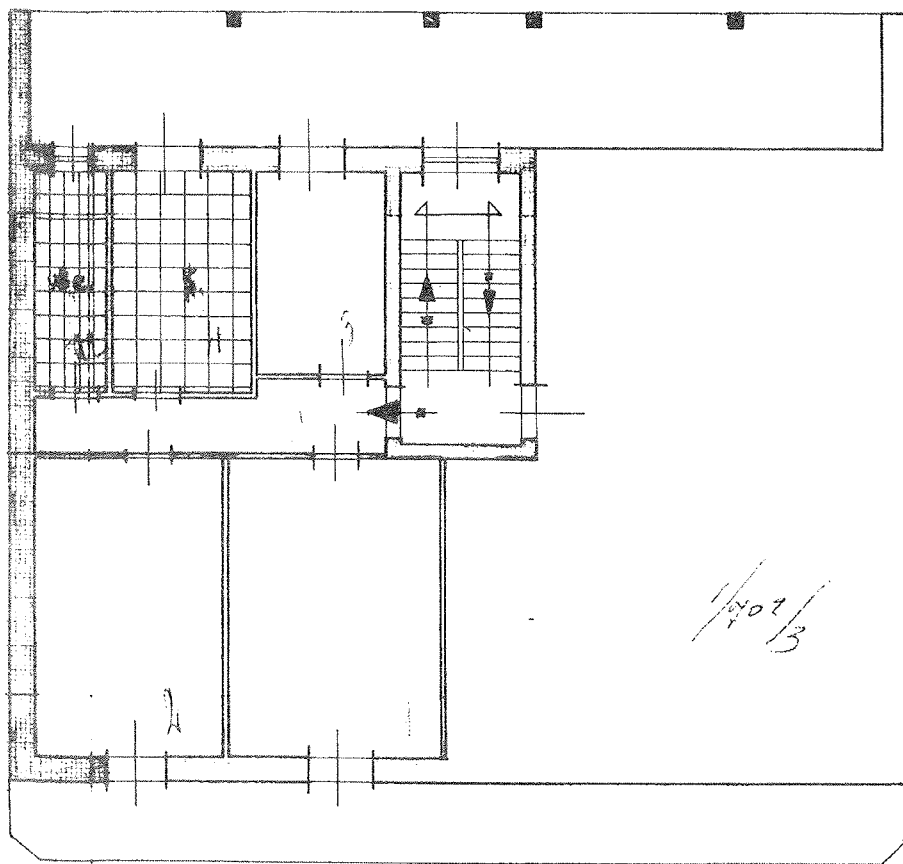

1° piano
h = 3,20

prop.

ORIENTAMENTO
NOBB



SCALA DI 1:100

VIA PRAAPOLINI

SPAZIO RISERVATO PER LE ANNOTAZIONI D'UFFICIO

DATA
PROT. N°



Compilata dal geometra
(Titolo, nome e cognome del tecnico)

Iscritto all'Albo dei Geometri
della Provincia di CASERTA

DATA 20-10-1977

Firma: _____

Ultima planimetria in atti

planu 01

Catasto dei Fabbricati - Situazione al 01/08/2023 - Comune di CARDITO(B759) - Foglio 1 - Particella 702 - Subalerno 3 - VIA CAMILLO PRAMPOLINI Piano I