

**Agenzia del Territorio
CATASTO FABBRICATI**
Ufficio provinciale di
Modena

Dichiarazione protocollo n. M00132877 del 07/09/2006
Planimetria di u.i.u. in Comune di Guiglia
Via Selve
civ.

Identificativi Catastali:
Sezione: 20
Foglio: 20
Particella: 195
Subalterno:

Compilata da:
Alberti Giovanni Battista
Iscritto all'albo:
Geometri
Prov. Modena
N. 1597

Scheda
Scala 1: 200

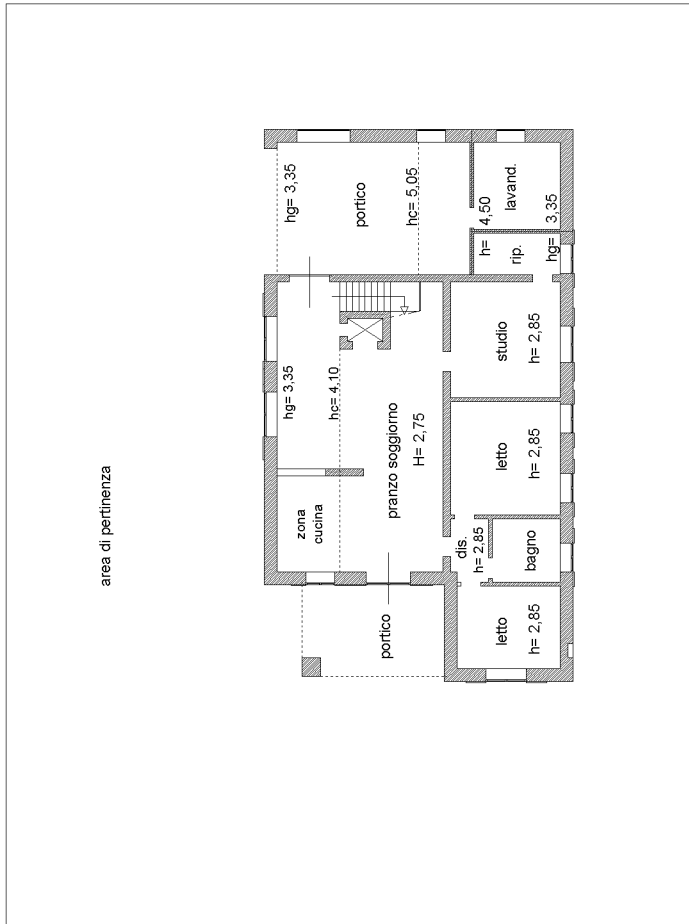

PIANO TERRA

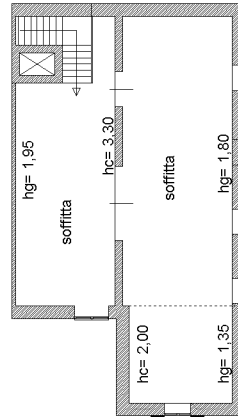

PIANO PRIMO

nord



**Agenzia del Territorio
CATASTO FABBRICATI
Ufficio Provinciale di
Modena**

ELABORATO PLANIMETRICO

Compilato da:
Alberti Giovanni Battista

Iscritto all'albo:
Geometri

Prov. Modena N. 1597

Comune di Guiglia

Sezione: Foglio: 20

Particella: 195

Protocollo n. MO0132877 del 07/09/2006

Tipo Mappale n. 83618 del 29/05/2006

Dimostrazione grafica dei subalterni

Scala 1 : 500

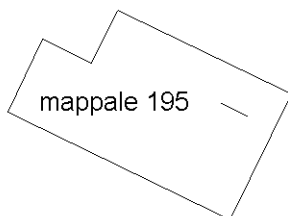
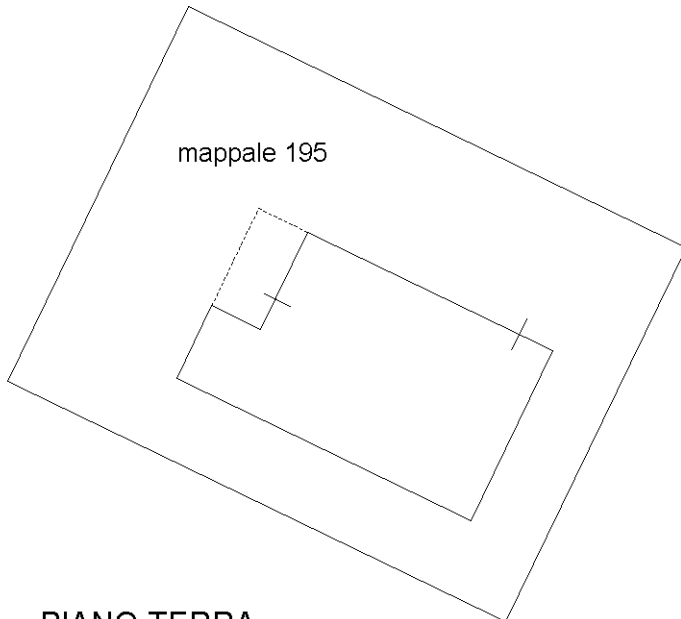

nord



Ultima planimetria in atti

Elaborato Planimetrico - Catasto dei Fabbricati - Situazione al 14/05/2024 - Comune di GUIGLIA (E264) - < Foglio 20 Particella 195 >
Firmato Da: TORREGGIANI STEFANO Emesso Da: INFOCAMERE QUALIFIED ELECTRONIC SIGNATURE CA Serial#: 1a37ab



MODULARIO
F. rg. rend. 487



MINISTERO DELLE FINANZE
DIPARTIMENTO DEL TERRITORIO

CATASTO EDILIZIO URBANO (RDL 13-4-1939, n. 652)

MOD. BN (C)

LIRE
500

Planimetria di u.i.u. in Comune di GUIGLIA via RIO GHIAIA-LOC. FORNACELLA civ. 3

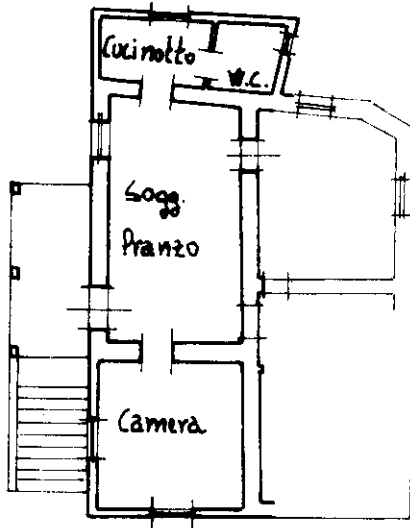

Pianta Piano Primo
H= m. 2,15

ORIENTAMENTO



SCALA DI 1:1000

Roma - Istituto Poligrafico e Zecca dello Stato - P.V.

manu 01
Catasto dei Fabbricati - Situazione al 14/05/2024 - Comune di GUIGLIA(E264) - < Foglio 20 - Particella 128 - Subalterno 2 ->
Ingresso Da: INFOCAMERE QUALIFIED ELECTRONIC SIGNATURE CA Serial#: 1a37ab
Firmato Da: JACOPO

Bioscaglio Ferrarini

Dichiarazione di N.C.
Ultima planimetria denunciata
Dati di variazione

Compilata dal Geom. SERRADIMIGHI DANIELE
(Titolo, cognome e nome)

RISERVATO ALL'UFFICIO

Data presentazione: 27/02/1998 - Data: 14/05/2024 - n. T256475 - Richiedente: TRRSFN77C07F257F

Totale schede: 1 20 Formato di acquisizione: A4(210x297) - Formato stampa richiesto: A4(210x297)

n. 128 sub. 2 della provincia di MODENA n. 1541

data 1998 Firma *[Signature]*

1216/98
7237



MODULARIO
F. rig. rend. 497



MINISTERO DELLE FINANZE
DIPARTIMENTO DEL TERRITORIO
CATASTO EDILIZIO URBANO (RDL 13-4-1939, n. 652)

MOD. **BN** (CEU)

LIRE
500

Planimetria di u.i.u. in Comune di GUIGLIA via RIO GHIAIA-LOC FORNACELLA civ. 3

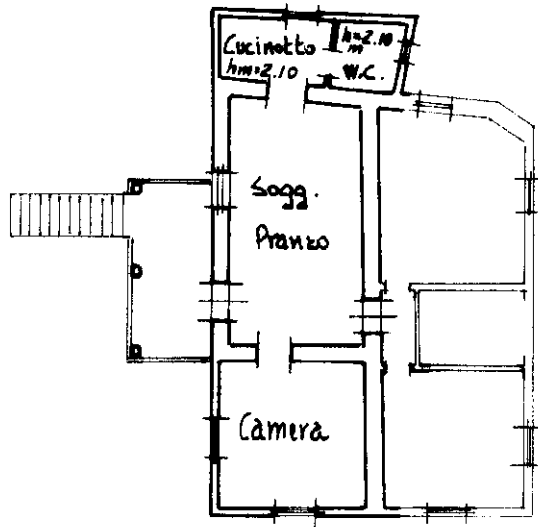

Pianta Piano Secondo
H= m. 2.75

ORIENTAMENTO

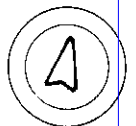

SCALA DI 1:200

Segno - Istituto Poligrafico e Zecca dello Stato - P.V.

Boscooglio Serradimighi

Dichiarazione di N.C. <input checked="" type="checkbox"/> Ultima planimetria in atti <input type="checkbox"/> Denuncia di variazione <input type="checkbox"/>	Compilata dal Geom. SERRADIMIGHI DANIELE <small>(Titolo, cognome e nome)</small>	RISERVATO ALL'UFFICIO 12/16/98 7245
Data presentazione: 27/02/1998 - Data: 14/05/2024 - n. T256476 - Richiedente: TRRSFN77C07F257F Totale schede catastali: 20 n. <u>128</u> sub. <u>3</u>	della provincia di MODENA n. <u>1541</u> data <u>1998</u> Firma <i>[Signature]</i>	Firmato Da: ACQUARO ANASTASIBRINO

manu 01
Catasto dei Fabbricati - Situazione al 14/05/2024 - Comune di GUIGLIA(E264) - < Foglio 20 - Particella 128 - Subalterno 3 >
Firmato Da: ACQUARO ANASTASIBRINO Emesso Da: INFOCAMERE QUALIFIED ELECTRONIC SIGNATURE CA Serial#: 1a37ab

MODULARIO
F. rig. rend. 497



MINISTERO DELLE FINANZE
DIPARTIMENTO DEL TERRITORIO
CATASTO EDILIZIO URBANO (RDL 13-4-1939, n. 652)

MOD. **BN** (CEU)

LIRE
500

Planimetria di u.i.u. in Comune di **GUIGLIA** via **RIO GHIAIA-LOC.FORNACELLA** civ. **3**

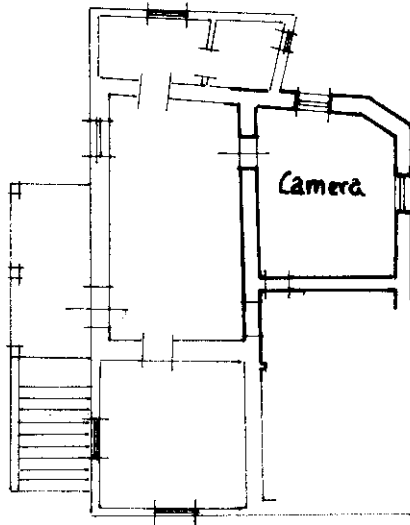

Pianta Piano Primo
H=m.2.60

ORIENTAMENTO

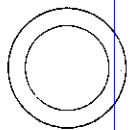

SCALA DI T: **200**

Dichiarazione di N.C.
Denuncia di variazione

Compilata dal **Geom. SERRADIMIGHI DANIELE**
(Titolo, cognome e nome)

RISERVATO ALL'UFFICIO

Data presentazione: 27/02/1998 - Data: 14/05/2024 - n. T256474 - Richiedente: TRRSFN77C07F257F

Totale schede catastali di situazione: A4(210x297) all. Firmate Stato: n. 1541

F. **20**
n. **184** sub. **2** A/4 della provincia di **MODENA** n. **1541**

data **1998**

Firma *[Signature]*

12/17/98
7260

Roma - Istituto Poligrafico e Zecca dello Stato - P.V.

man 01
Catasto dei Fabbricati - Situazione al 14/05/2024 - Comune di GUIGLIA(E264) - < Foglio 20 - Particella 184 - Subalterno 2 >
Emesso Da: INFOCAMERE QUALIFIED ELECTRONIC SIGNATURE CA Serial#: 1a37ab



MODULARIO
F. rig rend 497



MINISTERO DELLE FINANZE
DIPARTIMENTO DEL TERRITORIO
CATASTO EDILIZIO URBANO (RDL 13-4-1939, n. 652)

MOD. **BN** (CEU)

LIRE
500



Planimetria di u.i.u. in Comune di GUIGLIA via RIO GHIAIA-LOC FORNACELLA civ. 3

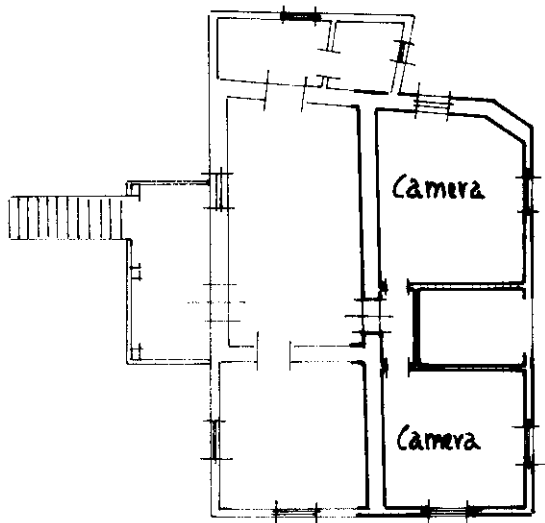

Pianta Piano Secondo
H=m. 2.50

ORIENTAMENTO

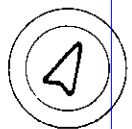

SCALA DI 1:200

manu 01
Catasto dei Fabbricati - Situazione al 14/05/2024 - Comune di GUIGLIA(E264) - < Foglio 20 - Particella 184 - Subalterno 3 >
Firmato Da: INFOCAMERE QUALIFIED ELECTRONIC SIGNATURE CA Serial#: 1a37ab

Ultima Dichiarazione di N.C.

Denuncia di variazione

Data presentazione: 27/02/1998 - Data: 14/05/2024 - n. T256473 - Richiedente: TRRSFN77C07F257F

Totale schede: 1 - Formato di acquisizione: A4 (210x297) - Formato standard: A4 (210x297)

Identificativi catastali

F. 20

n. 18A sub 3

Compilata dal Geom. SERRADIMIGHI DAHIELE
(Titolo, cognome e nome)

iscritto all'albo de GEOMETRI

della provincia di MODENA n. 1541

RISERVATO ALL'UFFICIO

12/17/98

7252

Roma - Istituto Poligrafico e Zecca dello Stato - P.V.



N=4919500

F=1656900

Firmato Da: TORREGGIANI STEFANO Emesso Da: INFOCAMERE QUALIFIED ELECTRONIC SIGNATURE CA Serial#: 1a37ab

1 Particella: 124

Comune: (MO) GUICGLIA
Poglio: 20
Scala originale: 1:2000
Dimensione cornice: 1940.000 x 1380.000 metri
Protocollo pratica T157547/2023
16-Mag-2023 11:32:22