

**Agenzia delle Entrate
CATASTO FABBRICATI
Ufficio Provinciale di
Siena**

Dichiarazione protocollo n° SI0014016 del 30/03/2018	
Planimetria situata in Comune di Colle Di Val D'elsa	
Località: Il Bagno-mancanello (mensare)	cat. 36-B
Identificativa Catastale:	Compilata da: Fiaschi Paolo
Sezione:	Isritto all'albo: Geometri
Foglio: 86	Prov. Siena
Particella: 41	N. 0/250
Subalterno: 34	

Scheda n° 1 Scala 1:200

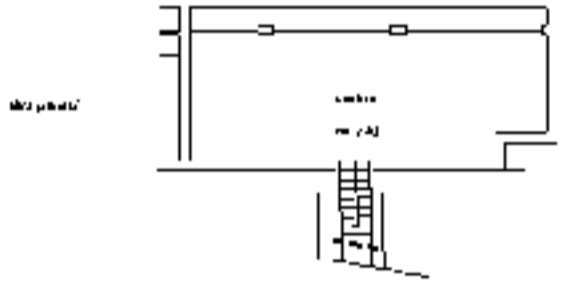
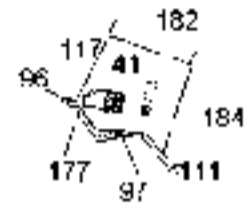

PIANO S1

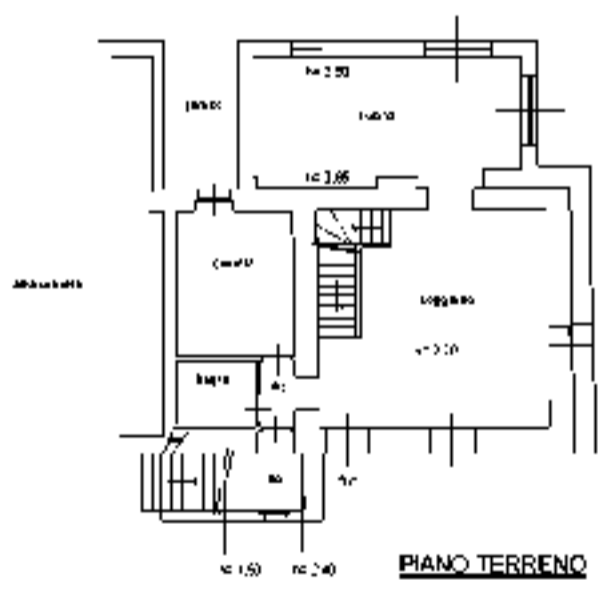

PIANO TERRENO

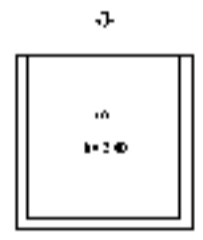

PIANO TERRENO



**Agenzia delle Entrate
CATASTO FABBRICATI
Ufficio Provinciale di
Siena**

Dichiarazione protocollo n° SI0014016 del 30/03/2018	
Planimetria di u d u in Comune di Colle Di Val D'elsa	
Località: Il Bagno-mancanello (mensare)	cat. 36-B
Identificativa Catastale:	Compilata da: Fiaschi Paolo
Sezione:	Isritto all'albo: Geometri
Foglio: 86	Prov. Siena
Particella: 41	N. 0/250
Subalterno: 35	

Scheda n° 1 Scala 1:200

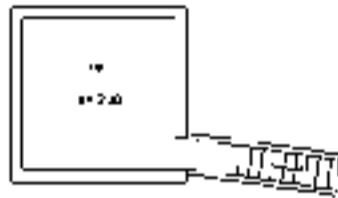
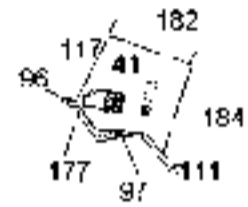

PIANO S

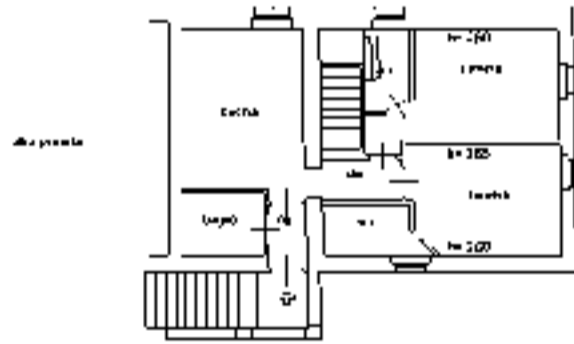

PIANO PRIMO



ELABORATO PLANIMETRICO
 Completato da:
Fiaschi Paolo
 Iscritto all'albo:
 Geometri
 Prov. Siena N. 01250

Agenzia delle Entrate
CATASTO FABBRICATI
 Ufficio Provinciale di
Siena

Comune di Colle Di Val D'elsa		Protocollo n. S10014016 del 30/03/2018	
Sezione:	Foglio: 86	Particella: 41	Tipo Mappale n. del
Dimostrazione grafica dei subalterti			Scala 1 : 500

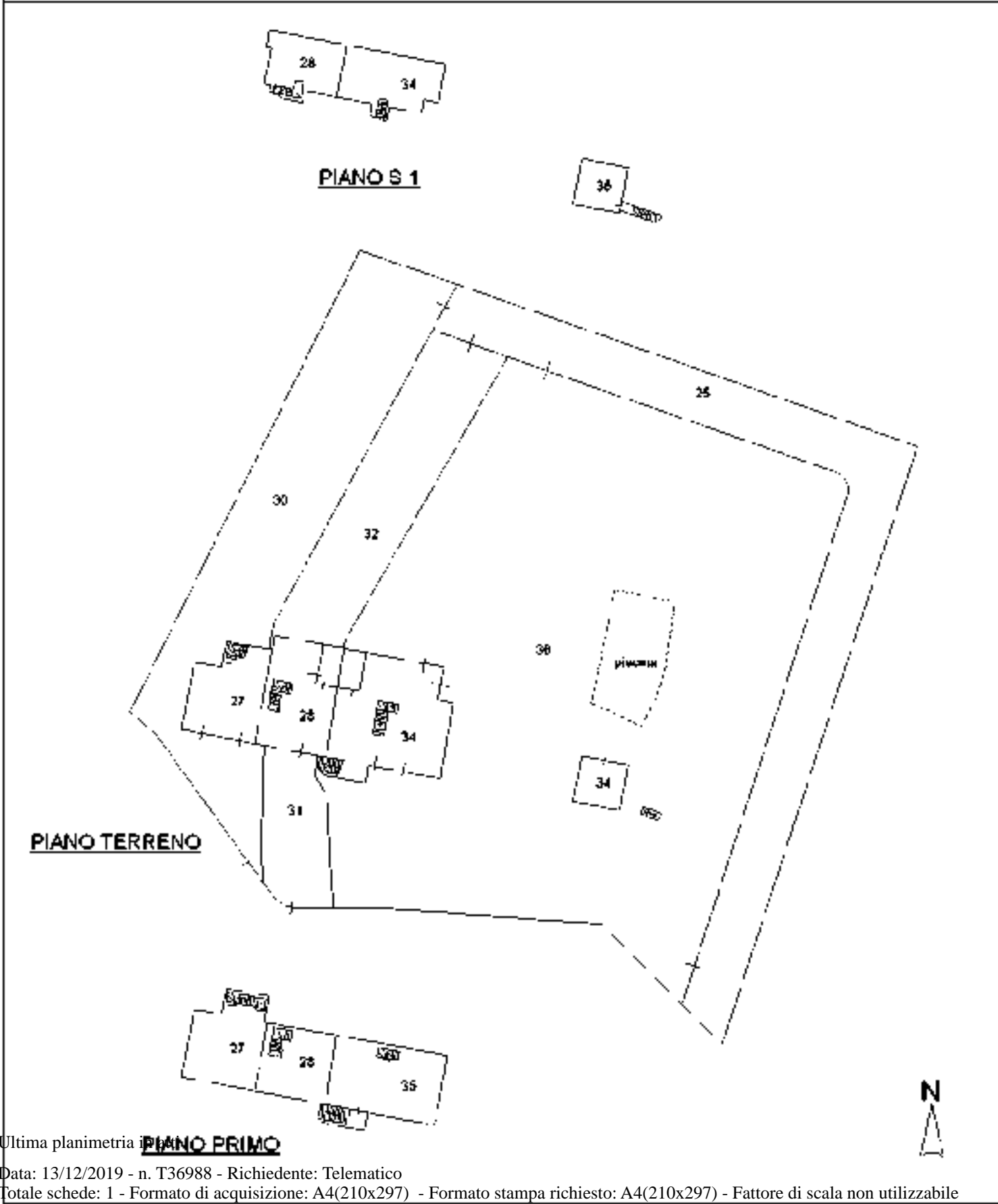

Catasto dei Fabbricati - Situazione al 13/12/2019 - Comune di COLLE DI VAL D'ELSA (C847) - < Foglio: 86 - Particella: 41 - Elaborato planimetrico >

Ultima planimetria in **PIANO PRIMO**