

**TRIBUNALE DI FIRENZE**  
Sezione Esecuzioni Immobiliari  
Ruolo Gen. Esecuzione **N. 332/2022**  
**G.E. Dott. Giovanna MAZZA**  
procedente:  
CONTRO

PROSSIMA UDIENZA IL 27/06/2023

# **DOCUMENTAZIONE GRAFICA - FOTOGRAFICA**

**ALLEGATO 1**







**PROSPETTO PRINCIPALE**





**INGRESSO DA CORTE ESCLUSIVA**





**CORTE ESCLUSIVA**





**CORTE ESCLUSIVA**





**CORTE ESCLUSIVA**



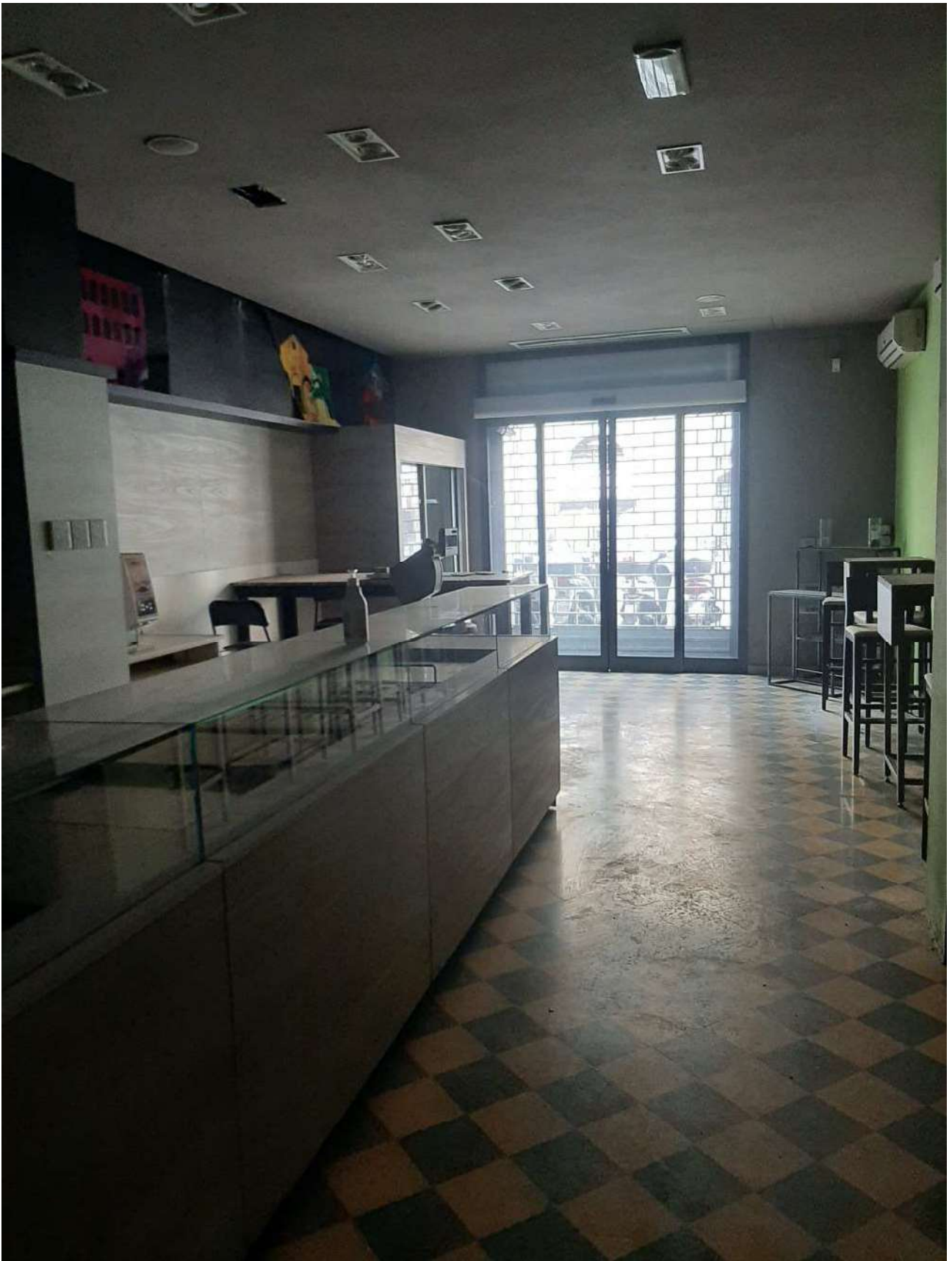

**INGRESSO DA VIA DEL PONTE ALLE MOSSE**







**VANO INTERNO**





**VANO INTERNO CON VISTA SULLA CUCINA**





**VISTA DALL'INGRESSO SU VIA DEL PONTE ALLE MOSSE**





**VISTA DELLA CUCINA**





**VISTA DELLA VISTA DELLA CUCINA**



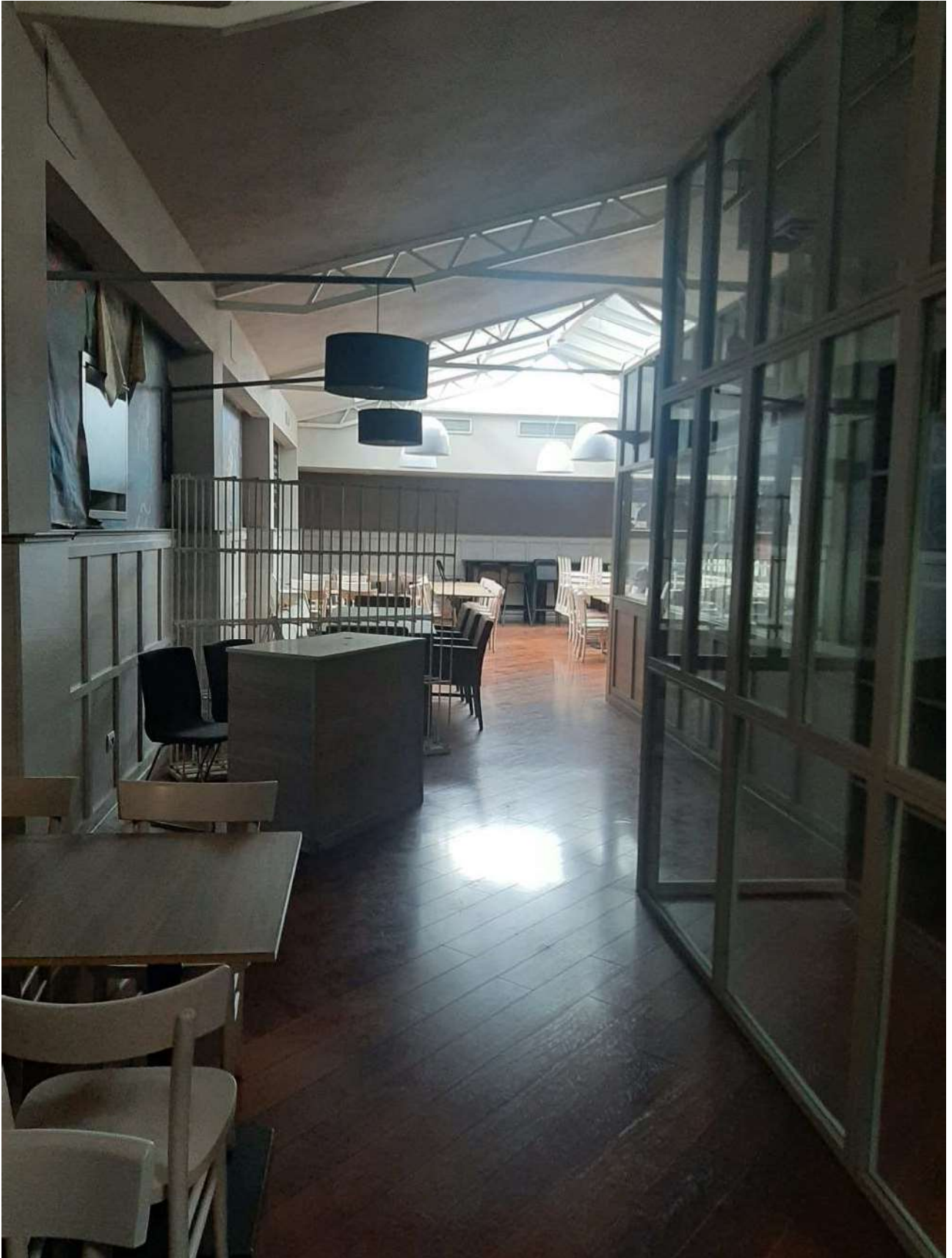

VISTA VERSO LA SALA





VISTA SULLA SALA



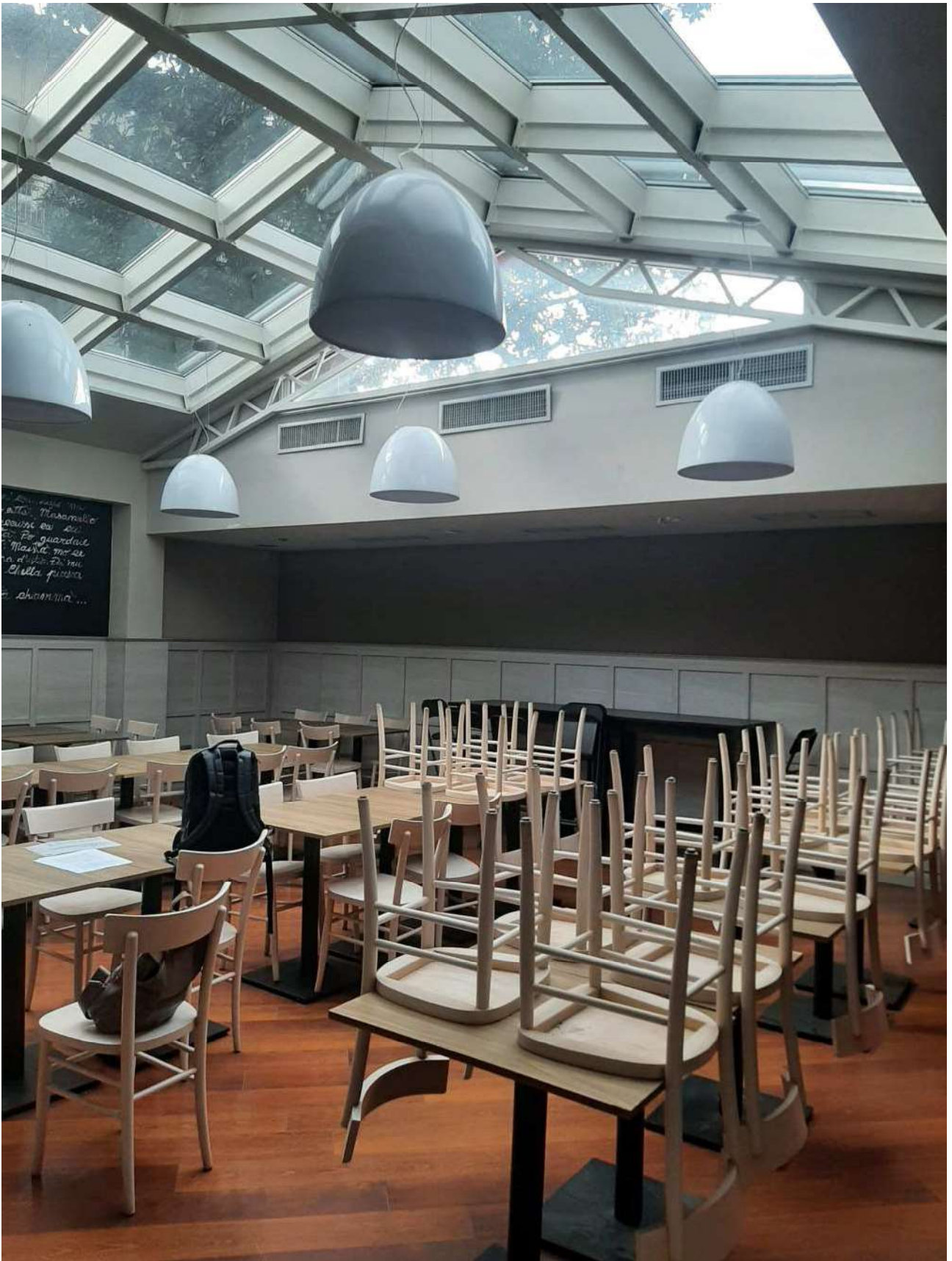

**VISTA SULLA SALA**







VISTA SULLA SALA





**SPOGLIATOIO**





**SPOGLIATOIO**



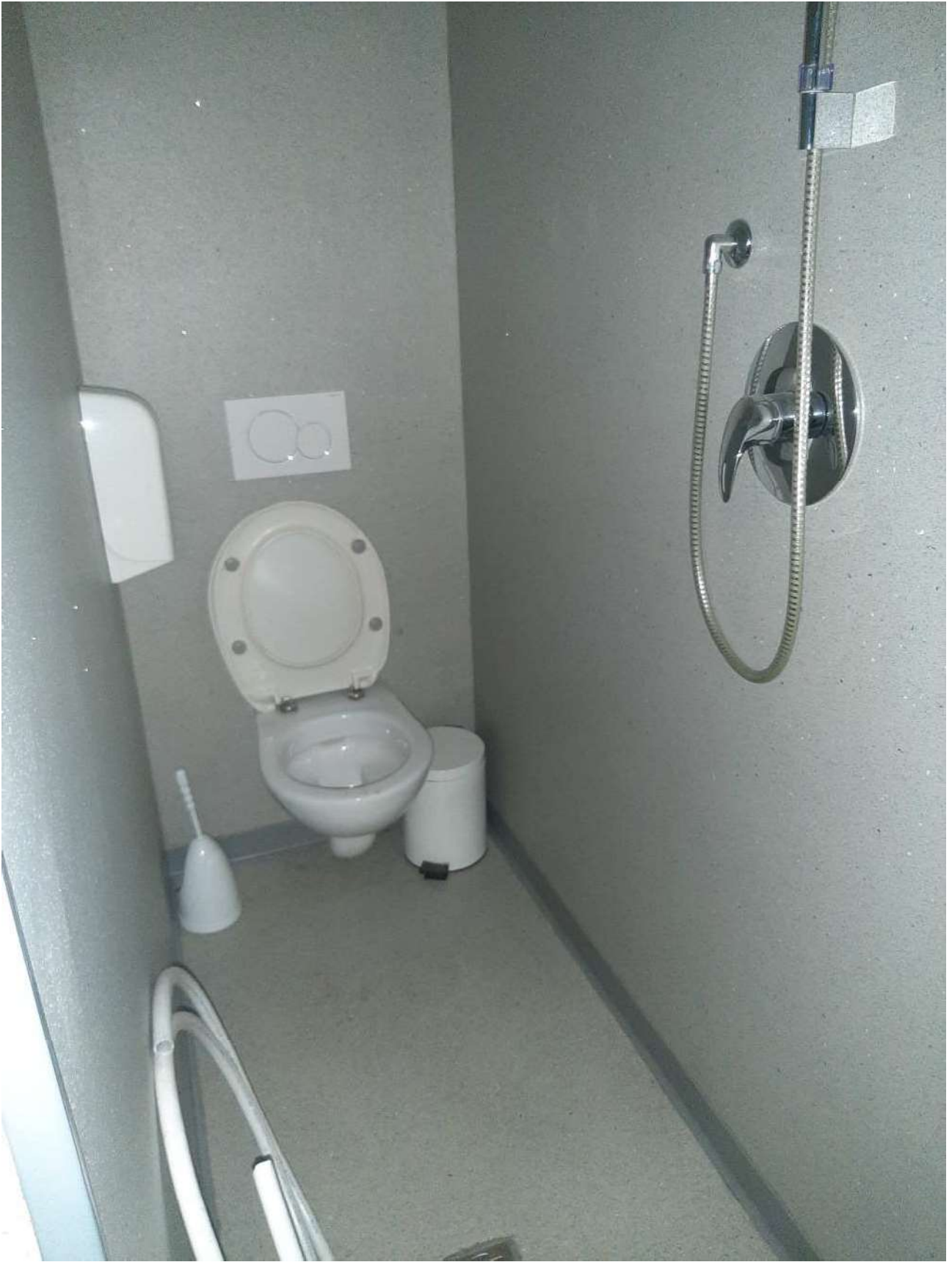

**BAGNO**





**CANTINA**



**SCALA ACCESSO CANTINA**

