

Agenzia delle Entrate
CATASTO FABBRICATI
Ufficio Provinciale di
Cuneo

Dichiarazione protocollo n. CN0074160 del 11/08/2021

Comune di Peveragno

Via Madonna Dei Boschi

civ. 26

Identificativi Catastali:

Sezione:

Foglio: 27

Particella: 1544

Subalterno: 8

Compilata da:
Cremaschi Guido

Iscritto all'albo:
Architetti

Prov. Cuneo

N. 1437

Planimetria

Scheda n. 1

Scala 1:200

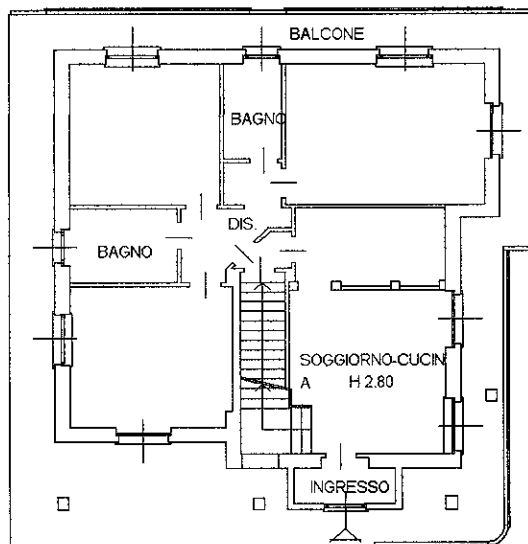

PIANO TERRENO (PT)

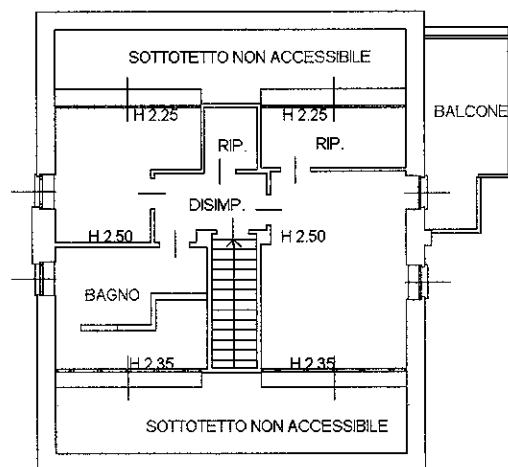

PIANO PRIMO (P1)

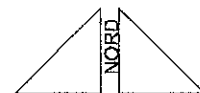

Ultima planimetria in atti

Agenzia delle Entrate
CATASTO FABBRICATI
Ufficio Provinciale di
Cuneo

Dichiarazione protocollo n. CN0074160 del 11/08/2021

Comune di Peveragno

Via Madonna Dei Boschi

civ. 26

Identificativi Catastali:

Sezione:

Foglio: 27

Particella: 1544

Subalterno: 9

Compilata da:

Cremaschi Guido

Iscritto all'albo:

Architetti

Prov. Cuneo

N. 1437

Planimetria

Scheda n. 1

Scala 1:200

PIANO SOTTERRANEO (PS1)

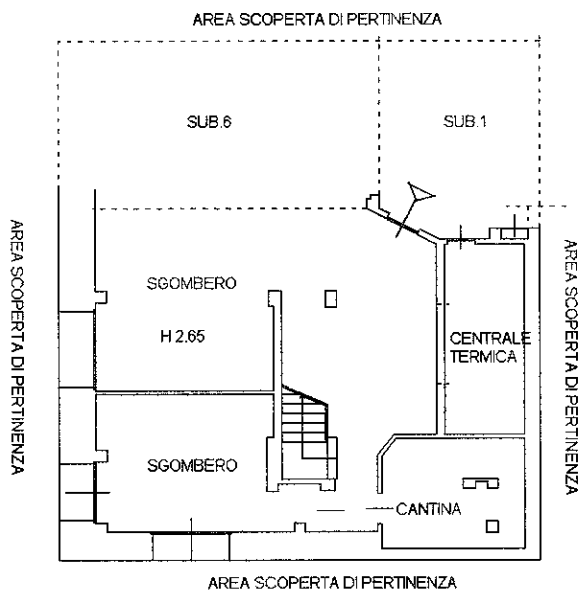

Ultima planimetria in atti

Catasto dei Fabbricati - Situazione al 15/02/2024 - Comune di PEVERAGNO(G526) - < Foglio 27 - Particella 1544 - Subalterno 9 >
VIA MADONNA DEI BOSCHI n. 26 Piano S1

**Agenzia del Territorio
CATASTO FABBRICATI
Ufficio Provinciale di
Cuneo**

Dichiarazione protocollo n. CN0247944 del 16/10/2013

Planimetria di u.i.u. in Comune di Peveragno

Via Madonna Dei Boschi

civ. 26

Identificativi Catastali:

Sezione:

Foglio: 27

Particella: 1544

Subalterno: 6

Compilata da:

Tesio Corrado

Iscritto all'albo:

Geometri

Prov. Cuneo

N. 2667

Scheda n. 1

Scala 1:200

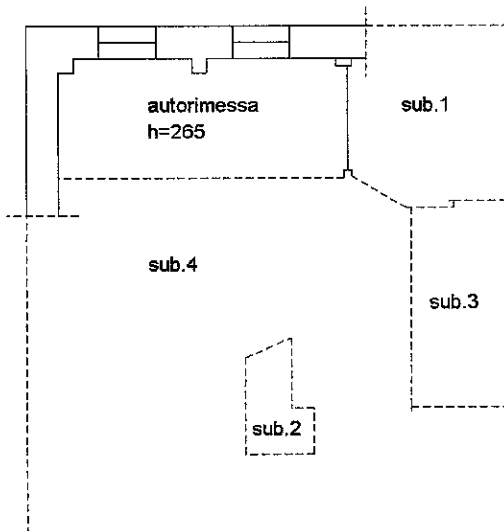

PIANO SOTTERRANEO PRIMO (PS1)

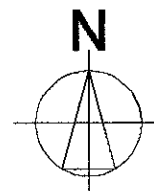

Ultima planimetria in atti

Data: 15/02/2024 - n. T329338 - Richiedente: MTMLN72E50F133Z

Totale schede: 1 - Formato di acquisizione: A4(210x297) - Formato stampa richiesto: A4(210x297)