

**TRIBUNALE DI GROSSETO**  
**SEZIONE CIVILE**

**ESECUZIONE IMMOBILIARE**  
**N. 147/2014**

**PROMOSSA DA**

\_\_\_\_\_

**C.F.** \_\_\_\_\_

**CONTRO**

\_\_\_\_\_

**C.F.** \_\_\_\_\_

*GIUDICE delle ESECUZIONI:* Dott. Vincenzo Pedone  
*Custode Giudiziario:* Avv. Beatrice Paoletti  
*C.T.U. :* Arch. Alessandro Flaminio

**RELAZIONE PERITALE**  
**relativa alla stima di beni immobili**

**ALLEGATO N.1** Documentazione catastale (appartamento)





146

Planimetria di u.l.u. in Comune di MANCIANO via torta civ. 15

PIANO SECONDO

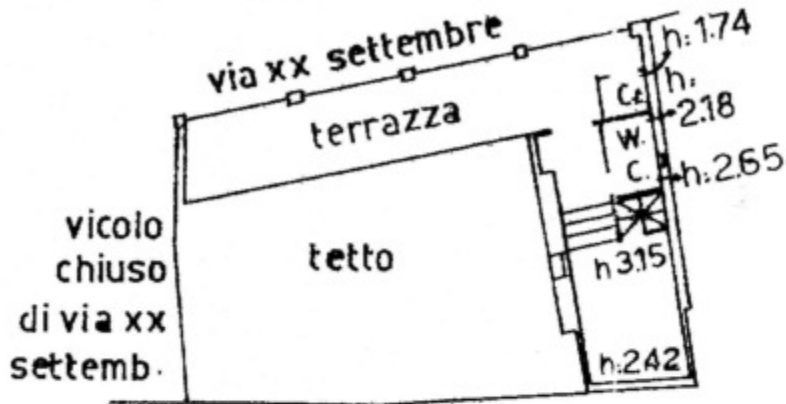

vicolo chiuso di via xx settemb.



PIANO PRIMO

prop. Serafinelli Silvio

PIANO TERRA



ORIENTAMENTO



SCALA DI 1:200

RISERVATO ALL'UFFICIO

D ALESSANDRO

Sezione di via XX settembre - Strada 15  
RITA n. 15 piano: 1-2;

1  
m  
18

Ha proprietà di ...

**ALLEGATO N.1** Documentazione catastale (garage e cantina)

metrica (r)  
mobiliare  
senza schi  
senza dall'  
13 aprile 19

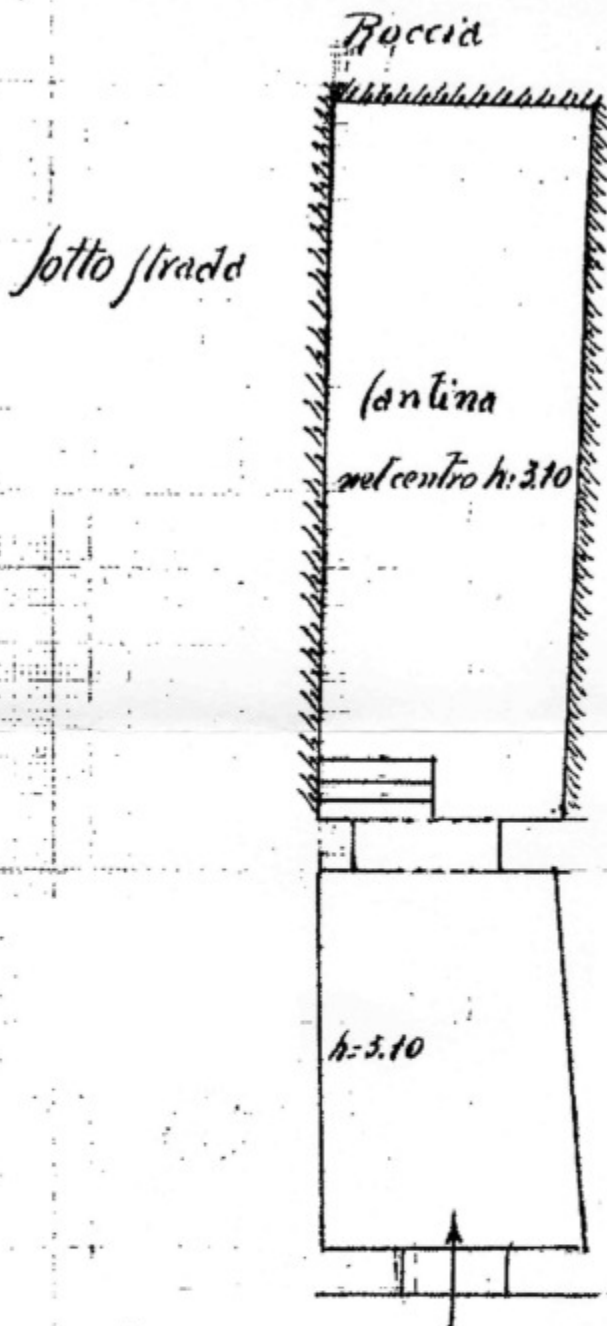

p.t. seminterrato

Piazza Vittorio Emanuele

ORIENTAMENTO

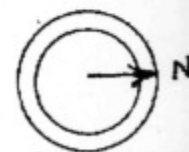

SCALA di 1: 100

Completato da: PIRRO

(Titolo, nome e cognome del

iscritto all'Albo de  
della Provincia di LANCIANO

Data 6 FEB. 1940 Anno VIII

Firma F. PIRRO

**ALLEGATO N.2** Documentazione Urbanistica (appartamento)

**ALLEGATO N.3**      Elaborati Tecnici



**Alessandro Flaminio**  
architetto

Viale Europa, 171 - 58100 GROSSETO  
Tel +39 328 6017101  
e mail : alessandro.flaminio@gmail.com

**Rilievo di appartamento sito nel comune di Manciano (GR)  
Via Torta SCALA: 1:1000 Inquadramento territoriale**



Timbro \_\_\_\_\_  
Firma \_\_\_\_\_



**Alessandro Flaminio**

architetto

Viale Europa, 171 - 58100 GROSSETO

Tel +39 328 6017101

e mail : alessandro.flaminio@gmail.com

**Rilievo di appartamento sito nel comune di Manciano (GR)  
Via Torta SCALA: 1:100 Piano terra, primo, secondo**

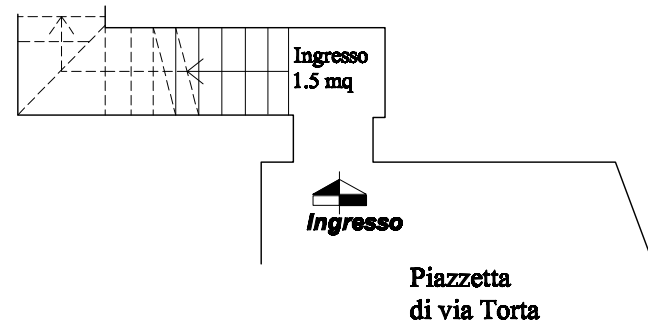

**PIANO TERRA**

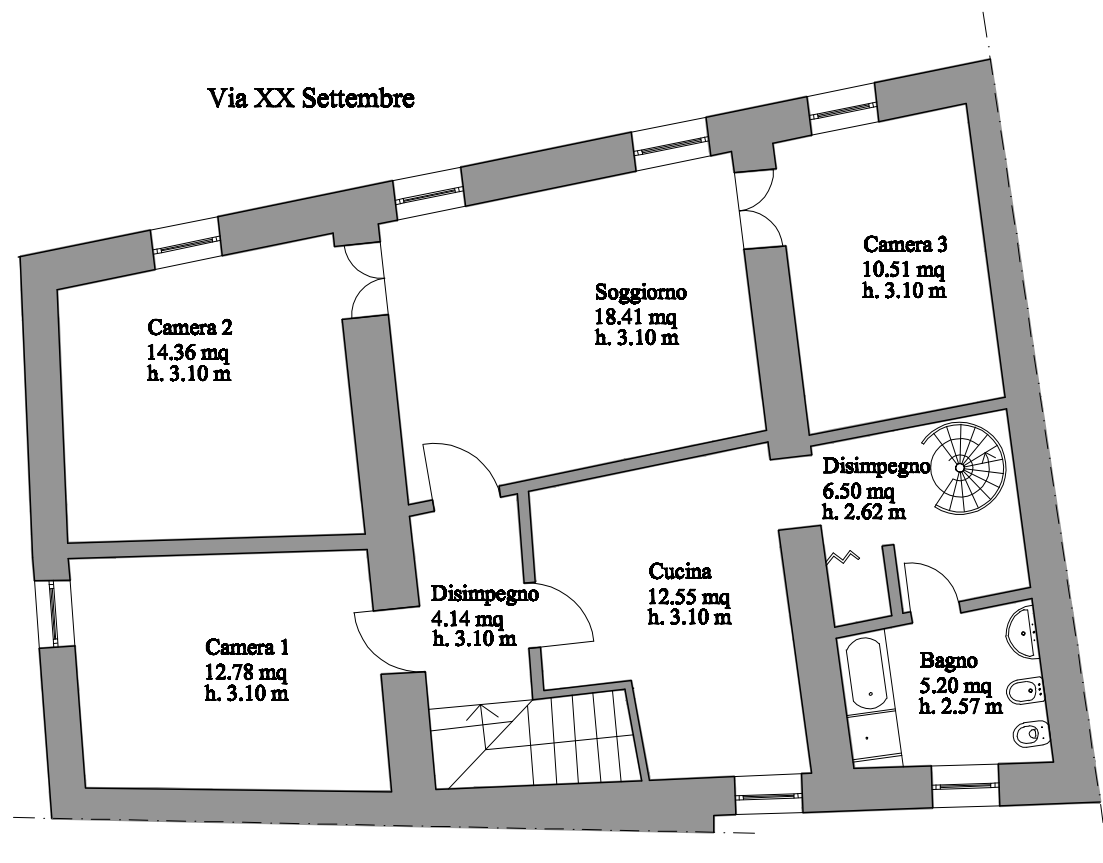

**PIANO PRIMO**

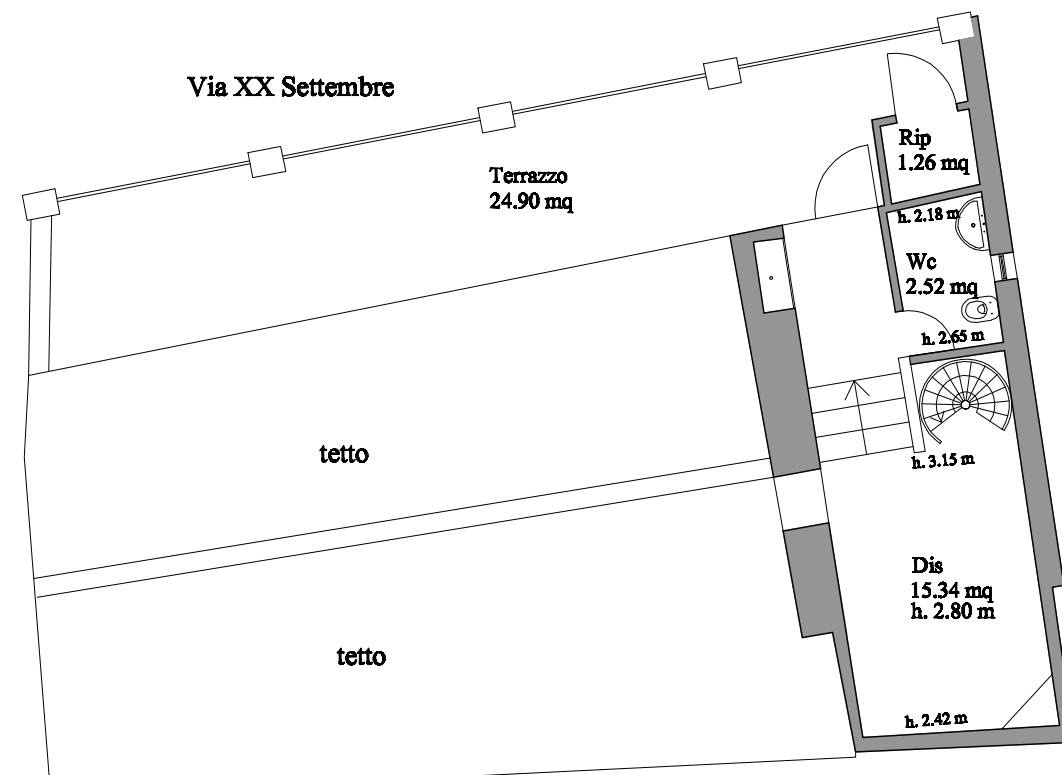

**PIANO SECONDO**



**Timbro** \_\_\_\_\_  
**Firma** \_\_\_\_\_

Rilievo di appartamento sito nel comune di Manciano (GR)  
Via Torta SCALA: 1:100 Piano terra, primo, secondo



PIANO TERRA

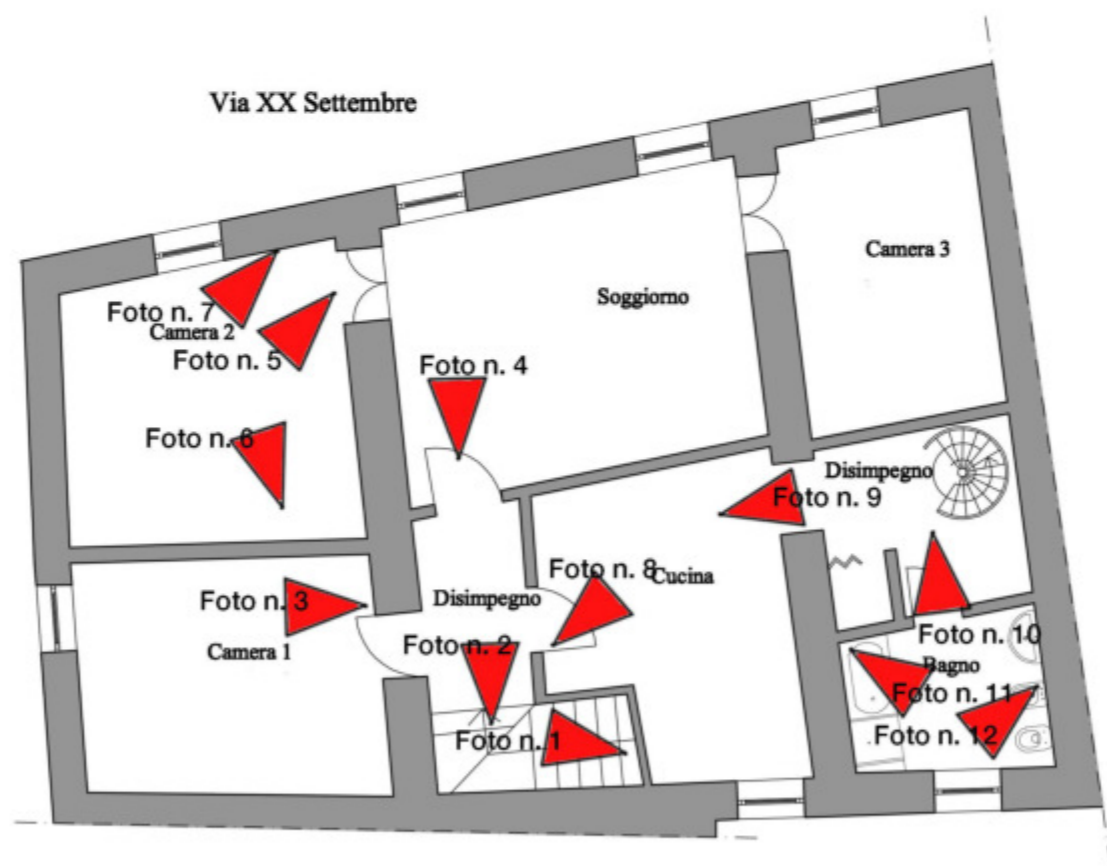

PIANO PRIMO

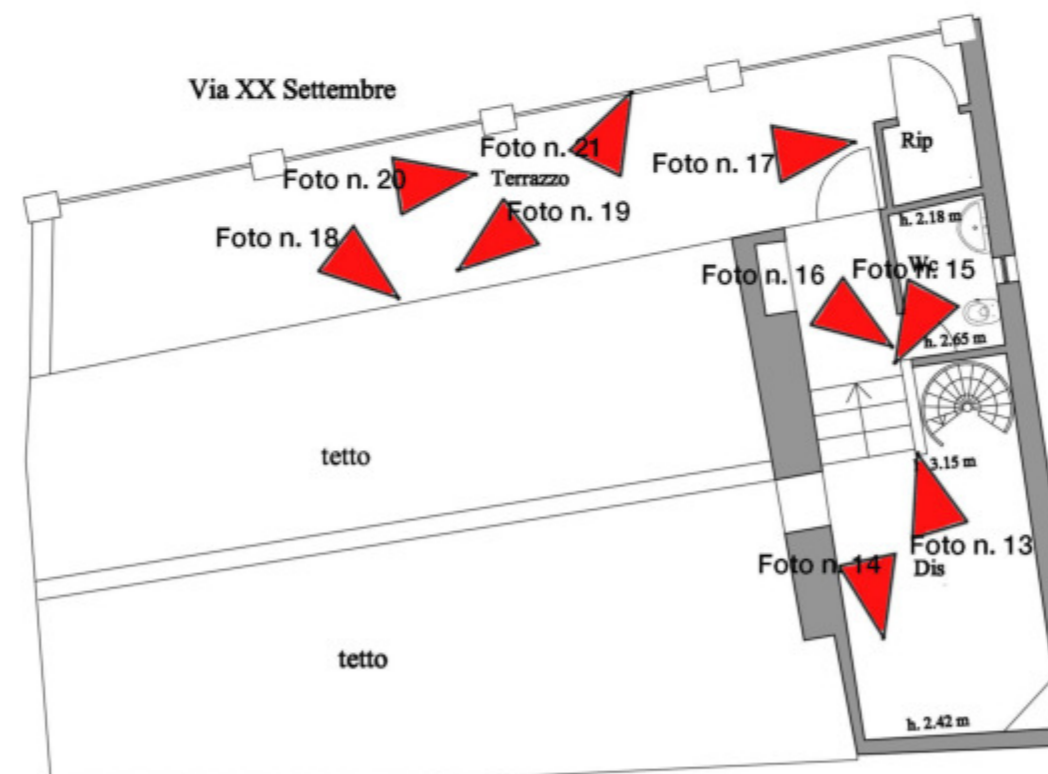

PIANO SECONDO



Timbro \_\_\_\_\_  
Firma \_\_\_\_\_