

---

# ALLEGATI ALLA CONSULENZA ESTIMATIVA GIUDIZIARIA

## Tribunale di Modena

procedura n. 430/2021

---

# DOCUMENTAZIONE FOTOGRAFICA

---

Soliera, 15 novembre 2023

---

Architetto Angela Maria Castagno





Fotografia E.1 - Area in cui sorgerà il nuovo edificio



Fotografia E.2 - Lavanderia e Garage





Fotografia E.3 - Garage



Fotografia E.4 - Interno garage





Fotografia E.5 - Danni sul muro portante



Fotografia E.6 - Danni sul muro portante





Fotografia E.7 - Lavanderia



Fotografia E.8 - Danni alla copertura





Fotografia E.9 - Falde di copertura danneggiate e muro comune tra proprietà danneggiato

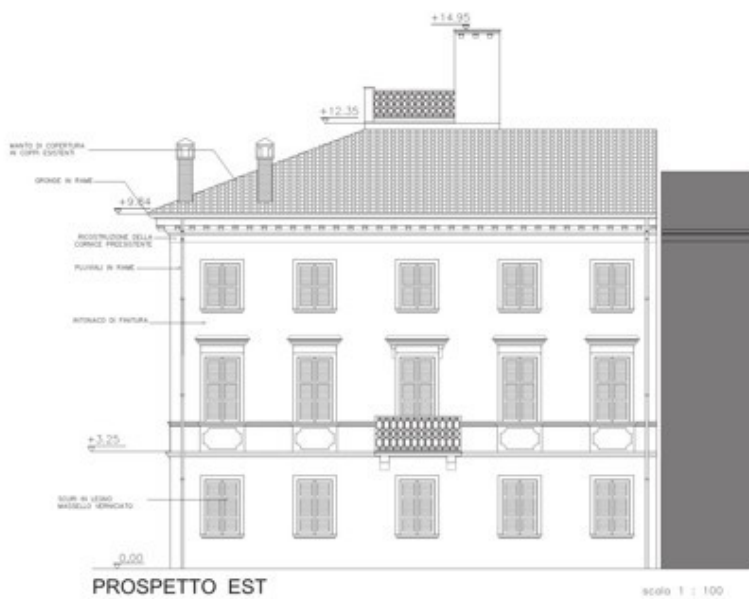

Fotografia E.10 - Edificio in progetto -prosp-est



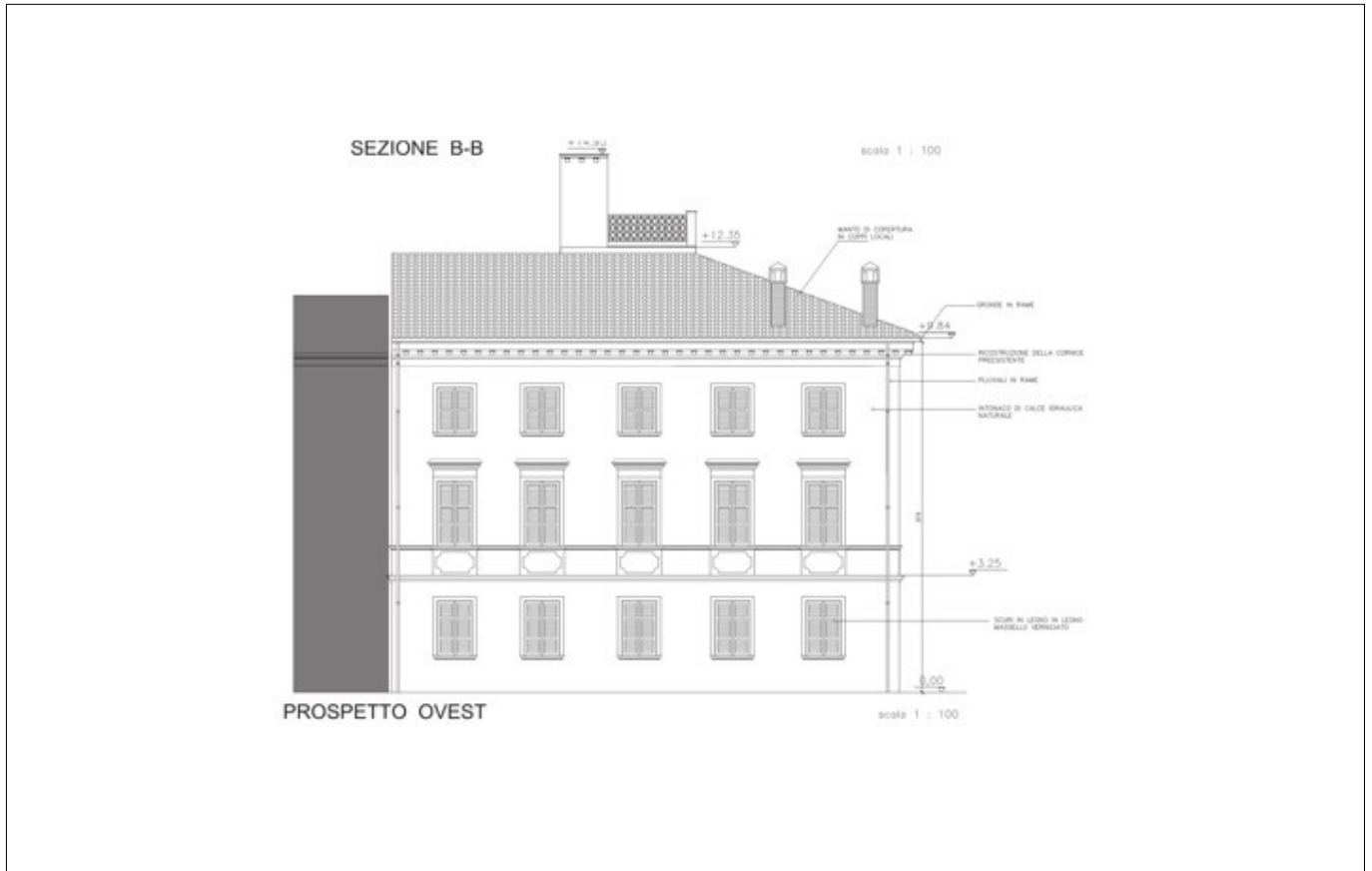

Fotografia E.11 - Edificio in progetto -prosp-ovest

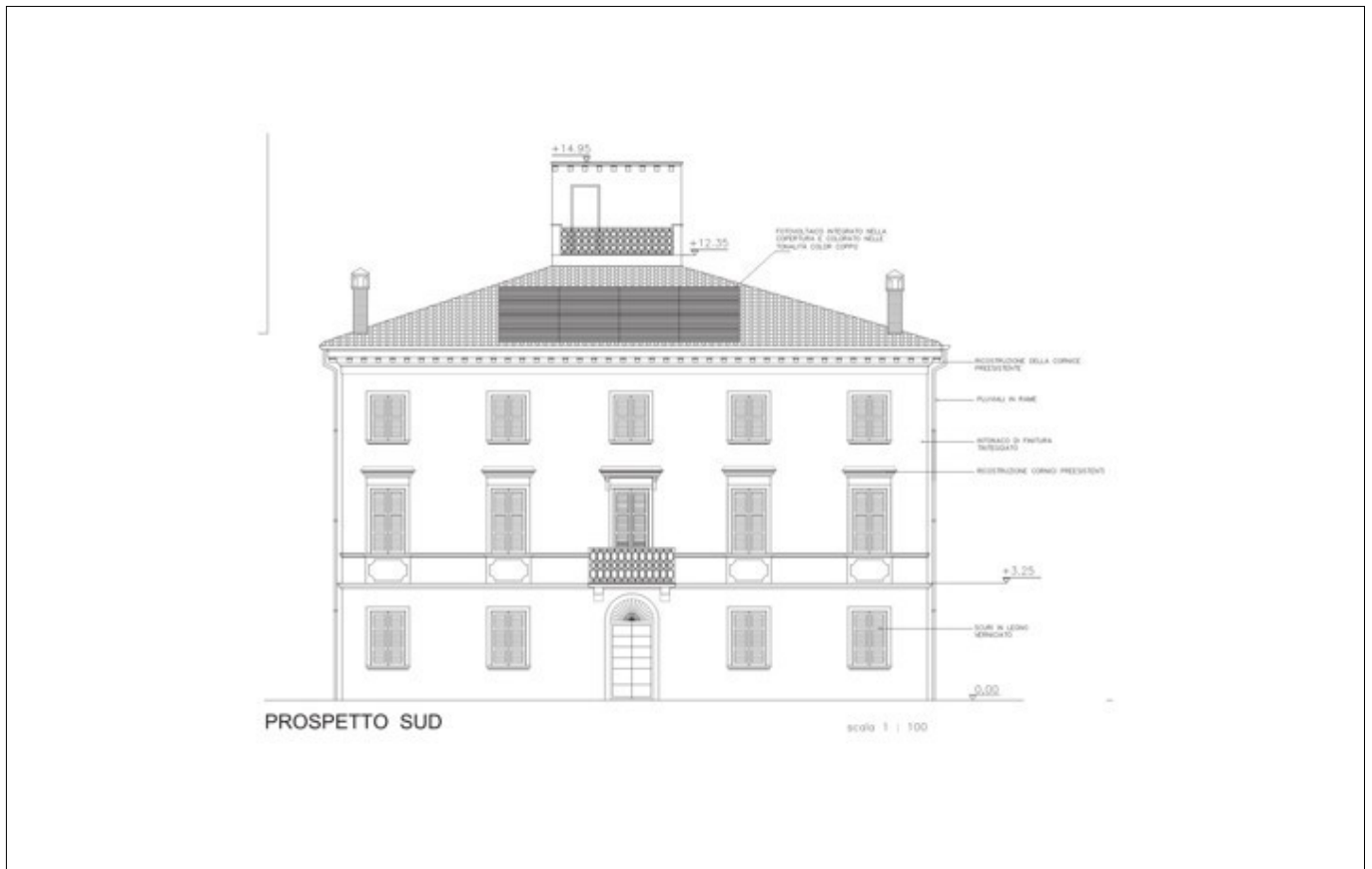

Fotografia E.12 - Edificio in progetto -prosp-sud



**COMUNE DI NOVI DI MODENA (MO)**

Lavori di DEMOLIZIONE CON RICOSTRUZIONE di un fabbricato di civile abitazione sito a Novi di Modena (MO) Via Edmondo de Amicis, n° 3-7, Foglio 27, Mappale 238, danneggiato dagli eventi sismici del 20 e 29 maggio 2012 che hanno colpito la regione Emilia-Romagna, per il quale è stata prodotta domanda di contributo ai sensi del D.L. n. 74/2012, convertito con la L. n. 122/2012 e smi.

PROVVEDIMENTO DI CONCESSIONE DEL FINANZIAMENTO, Pratica MUDE n. 080360028000008310222016

COMMITTENTE: MARANI CLAUDIO

DATA INIZIO LAVORI: 20/02/2023

TERMINE: 31.12.2024

ORDINANZA N. 79 DEL 19/05/2021

PROGETTO ESECUTIVO : Ing. Antonio Boccamazzo

DIREZIONE LAVORI: Ing. ~~Antonio Boccamazzo~~ Francesco Tarantino

CALCOLI STATICI: Ing. Antonio Boccamazzo

Coordinatore per la progettazione per la sicurezza: Ing. Di Palo Pietro

Coordinatore per l'esecuzione per la sicurezza: Ing. Di Palo Pietro Arch. Camurri Daniela

Responsabile dei Lavori: Marani Claudio Di Tella

Responsabile del cantiere: Filippetti Alessandro

**IMPRESA ESECUTRICE:**

 **Filippetti**  
**Costruzioni**

FILIPPETTI COSTRUZIONI SRL  
VIA DEL CASTELLO, 51  
06042 - CAMPELLO SUL CLITUNNO (PG)  
Reg. Imprese Perugia  
R.E.A.: PG - 278551  
P. IVA 03295680544  
[filippetti.costruzioni@gmail.com](mailto:filippetti.costruzioni@gmail.com)

I.N.P.S. di Perugia N° 5809378862;  
I.N.A.I.L. di Foligno N° 19137306;  
CASSA EDILE di Modena N° 115813







**Comune di Novi di Modena (MO)**  
 Settore Urbanistica e Urbanizzazione  
 Ufficio Edilizia e Pianificazione Urbana  
 Via...  
 Tel. 0521 319111 - Fax 0521 319112  
 Email: segreteria@novi.mo.it

- **NON FUMARE**
- **NON BEVERE**
- **NON MANGIARE**
- **NON ENTRARE**
- **NON SCENDERE**
- **NON SALIRE**
- **NON TORNARE**
- **NON LASCIARE**
- **NON METTERE**
- **NON RITARDARE**
- **NON STORBARE**
- **NON TOCCARE**
- **NON UCCIDERE**
- **NON UCCIDERE**
- **NON UCCIDERE**

**SASSI S.R.L.**  
 • FERRO LAVORATO  
 • RETE ELETTRICITÀ  
 • PALI DI FONDAZIONE  
 • POSA IN OPERA  
 Tel. 0376 558268 - Fax 0376 558703  
 E-mail: sassi.amministratore@gmail.com  
 sassi.tecnico@gmail.com

• <b>ELMICA</b> CASCO DI PROTEZIONE	• <b>MANI</b> GUANTI DI PROTEZIONE	• <b>PEDI</b> CALZATURE DI SICUREZZA
• <b>CINTURA</b> DI SICUREZZA	• <b>CONTROLLARE</b> PUNTI E CATENE	• <b>NON SALIRE O</b> SCENDERE DAL PONTE
• <b>NON METTERE</b> MATERIALI GOMMOSI	• <b>USARE</b> IL PNEUMICO	• <b>NON PASSARE SOTTO</b> I CARICHI SOBRI
• <b>ATTENZIONE</b> AI CARICHI SOBRI	• <b>ATTENZIONE</b> ALTERNITÀ	• <b>ATTENZIONE</b> ALTERNITÀ

**SEGNALAZIONE**

INFORMAZIONI GENERALI

REDAZIONE

CONSTATTORE

PROGETTISTA

PRODOTTORE

REDAZIONE

CONSTATTORE

PROGETTISTA

PRODOTTORE

REDAZIONE

CONSTATTORE

PROGETTISTA

PRODOTTORE

REDAZIONE

CONSTATTORE

PROGETTISTA

PRODOTTORE

REDAZIONE

CONSTATTORE

PROGETTISTA

PRODOTTORE

REDAZIONE

CONSTATTORE

PROGETTISTA

PRODOTTORE

**LAVORI IN CORSO**