

# TRIBUNALE DI PESARO

*UFFICIO ESECUZIONI IMMOBILIARI*

Oggetto: **DOCUMENTAZIONE FOTOGRAFICA**

Esecuzione: **n.81/2018**

Per: **Banca Popolare di Puglia e Basilicata**

Contro:



Vista esterna area



Vista esterna area

**LOTTO 1 (Foglio 122,part.30,sub.6)**



**Foto 1. Cucina – U.I.2 piano primo**



Foto 2. Camera da letto singola – U.I.2 piano primo



Foto 3. Camera da letto matrimoniale – U.I.2 piano primo



Foto 4. Bagno – U.I.2 piano primo



Foto 5. Camera da letto matrimoniale – U.I.2 piano primo





Foto 6. Soggiorno – U.I.2 piano primo



Foto 7. Terrazzo – U.I.2 piano primo



Foto 8. Soffitta – U.I.2 piano secondo

**LOTTO 2 (Foglio 122,part.30,sub.7)**



**Foto 9. Soggiorno – U.I.3 piano primo**



**Foto 10. Camera 1 – U.I.3 piano primo**



Foto 11. Camera 2 – U.I.3 piano primo



Foto 12. Bagno – U.I.3 piano primo





Foto 13a. Cucina – U.I.3 piano primo



Foto 13b. Cucina – U.I.3 piano primo



Foto 14. Terrazzo – U.I.3 piano primo



Foto 15. Soffitta – U.I.3 piano secondo



**LOTTO 3 (Foglio 122,part.30,sub.8-5-2)**

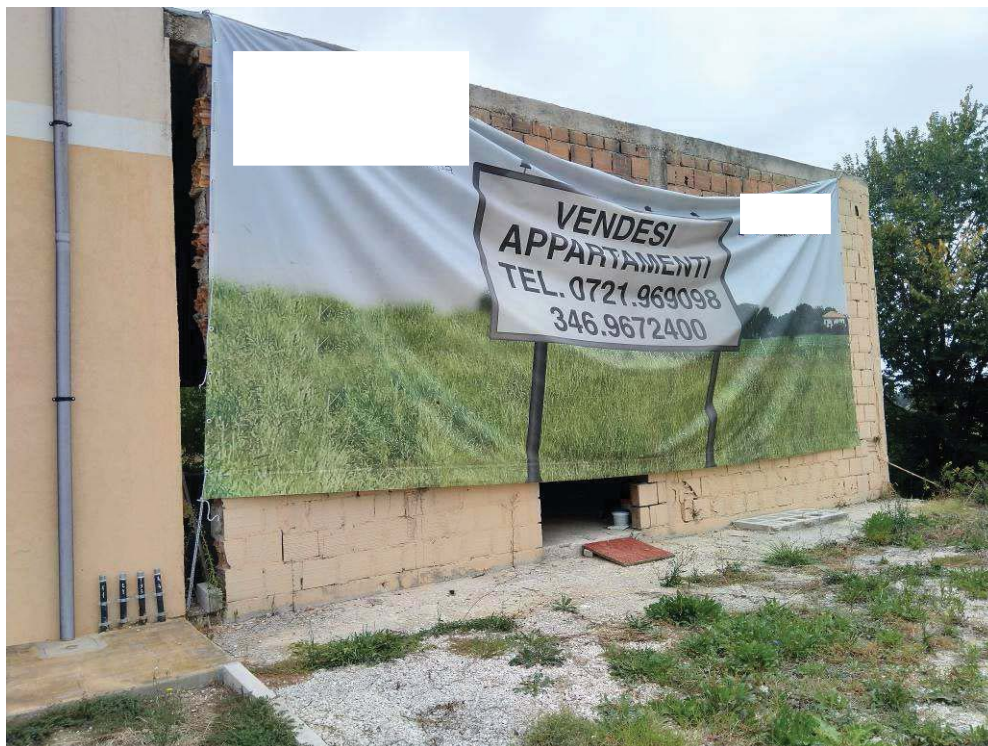

**Foto 16. Locale deposito vista esterna – piano terra (SUB.5)**



**Foto 17. Locale deposito vista interna – piano terra (SUB.5)**



Foto 18. Locale deposito vista interna – piano terra (SUB.5)



Foto 19. Lastrico solare – piano primo (SUB.8)





Foto 20. Locale deposito ingresso – piano interrato (SUB.2)



Foto 21. Locale deposito – piano interrato (SUB.2)



Foto 22. Locale deposito – piano interrato



**LOTTO 4 (Foglio 122,part.30,sub.9)**



**Foto 23. Locale garage – piano terra**



**Foto 24. Locale garage – piano terra**





**Foto 25. Locale garage – piano terra**



**LOTTO 5 (Foglio 122,part.871-872)**

Foglio 122, part.871-872



**Foto 26. Prato arborato**

Il C.T.U.

Ing. Cangini Stefano