

prop. Condominiale

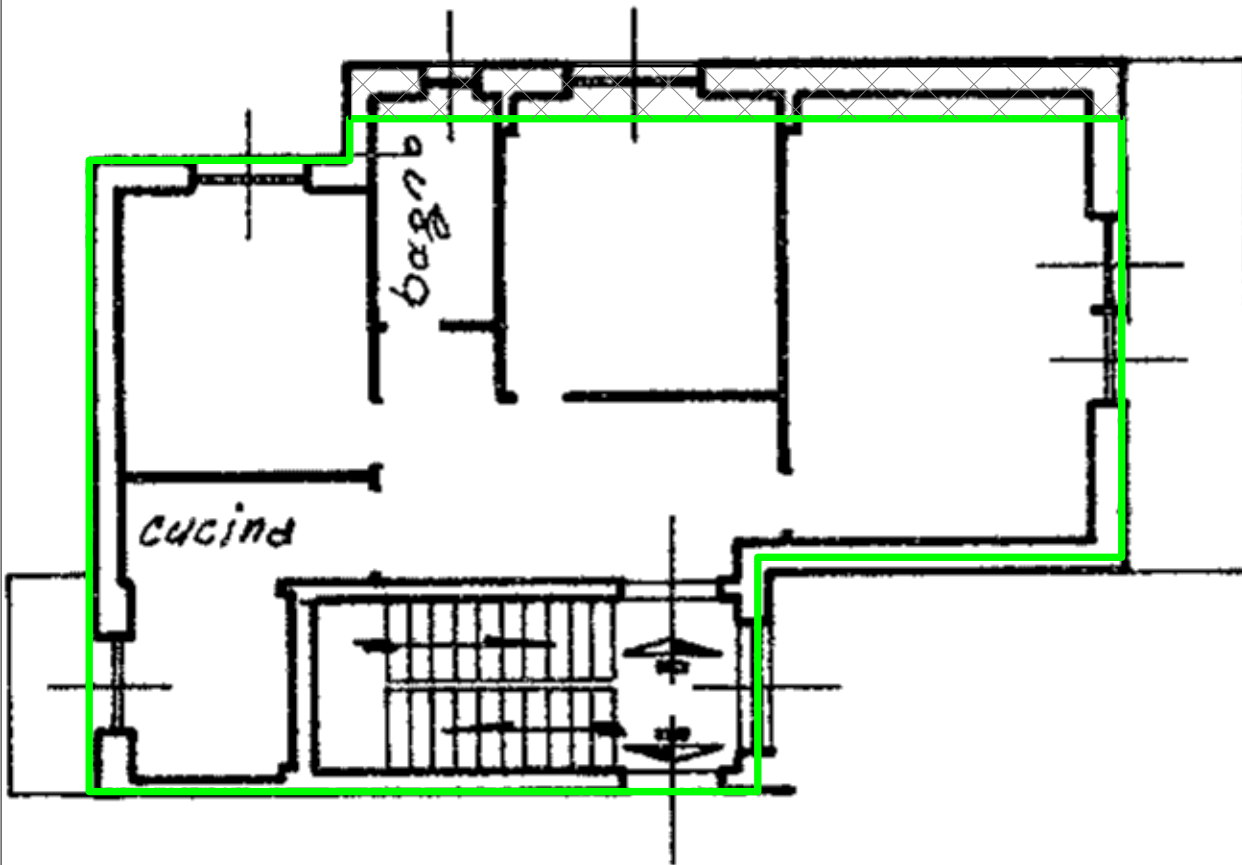

prop. De Santis

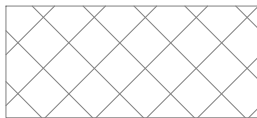

Porzione presente sulla planimetria allegata all'atto del 1966 e sulla planimetria catastale non corrispondente alla sagoma dello stato di fatto che risulta in diminuzione



Sagoma stato di fatto

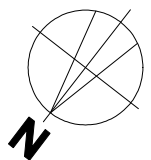

Lungomare degli Ardeatini

Comune di Ardea

IL TECNICO REDATTORE
Consulente Tecnico D'Ufficio
Geom. Leopoldo Testa

UBICAZIONE

TRIBUNALE DI VELLETRI

Lungomare Degli Ardeatini 398
Piano Secondo - interno 5

Esecuzione Immobiliare
RGE 4/2023

DATI CATASTALI

Foglio 46 p.lla 637 sub. 501

Planimetria sovrapposizione
catasto/reale

Scala 1:100