

**Agenzia del Territorio
CATASTO FABBRICATI
Ufficio Provinciale di
Bergamo**

Dichiarazione protocollo n. BG0230040 del 25/10/2006
Planimetria di u.i.u. in Comune di Verdellino
Via Giuseppe Verdi (XXIV Macello N°22)

clv. SN

Identificativi Catastali:

Sezione:

Foglio: 4 8

Particella: 892

Subalterno: 703

Compilata da:
Spreafico Guido

Iscritto all'albo:
Geometri

Prov. Bergamo

N. 3112

Scheda n. 1 Scala 1:200

Imperatore

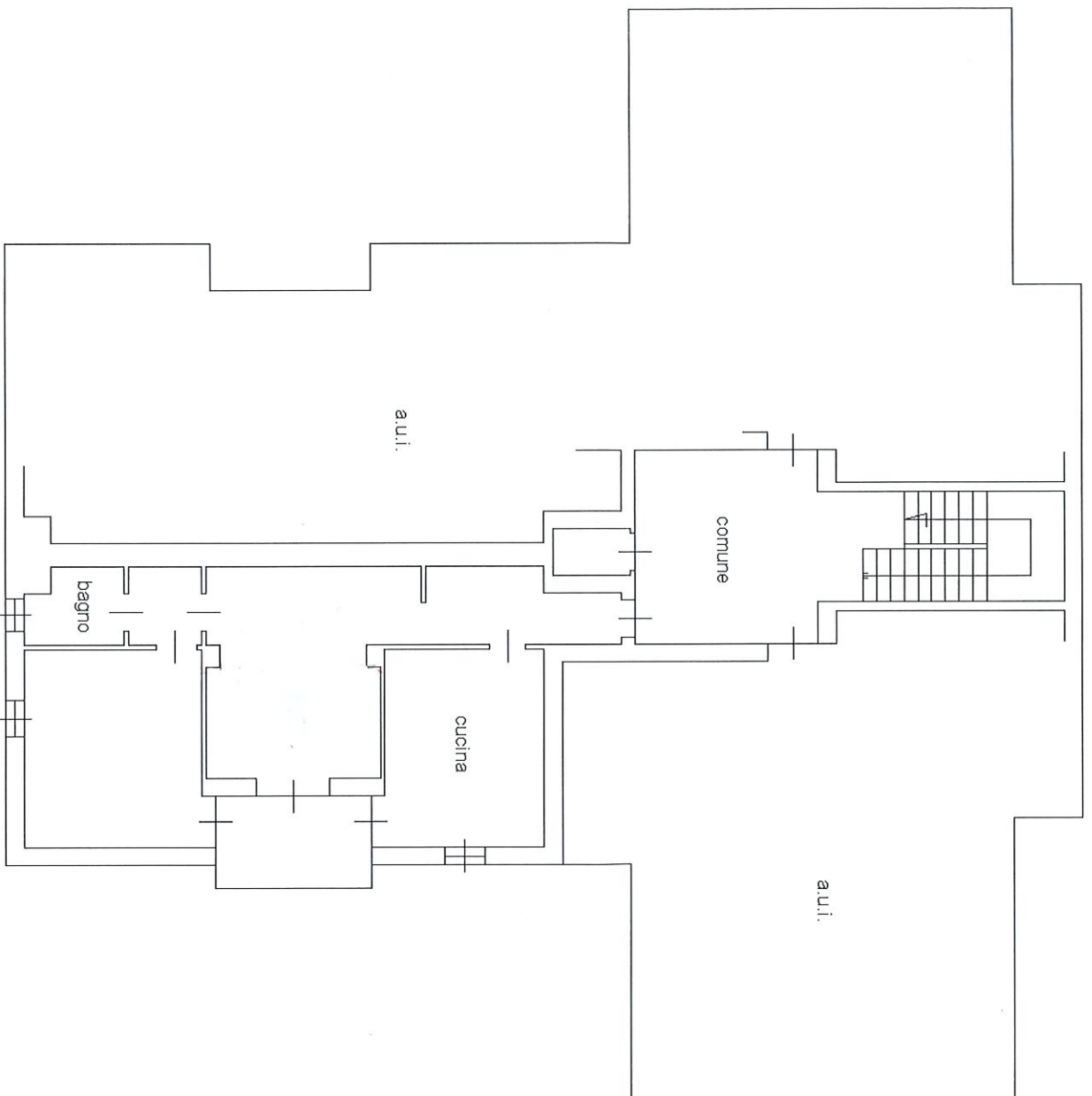

PIANO SECONDO
h. 285

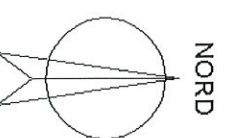

Ultima planimetria in atti

Data: 29/02/2024 - n. T381025 - Richiedente: GZZGMR54L27D490K

Totale schede: 1 - Formato di acquisizione: A4(210x297) - Formato stampa richiesto: A4(210x297)

MODULARIO
E - Cav. S. Z. - 315

OK!

MOD. B (Nuovo Catasto Edilizio Urbano)

NUOVO CATASTO EDILIZIO URBANO

(R. DECRETO-LEGGE 15 APRILE 1939, N. 639)

Via **Verdi** **XXIV Maggio 1939**

Planimetria dell'immobile situato nel Comune di **Verdellino**

Ditta **FORARIS FERINO & FERRI SANTINA**

Allegata alla dichiarazione presentata all'Ufficio Tecnico Esarziale di **Bergamo**

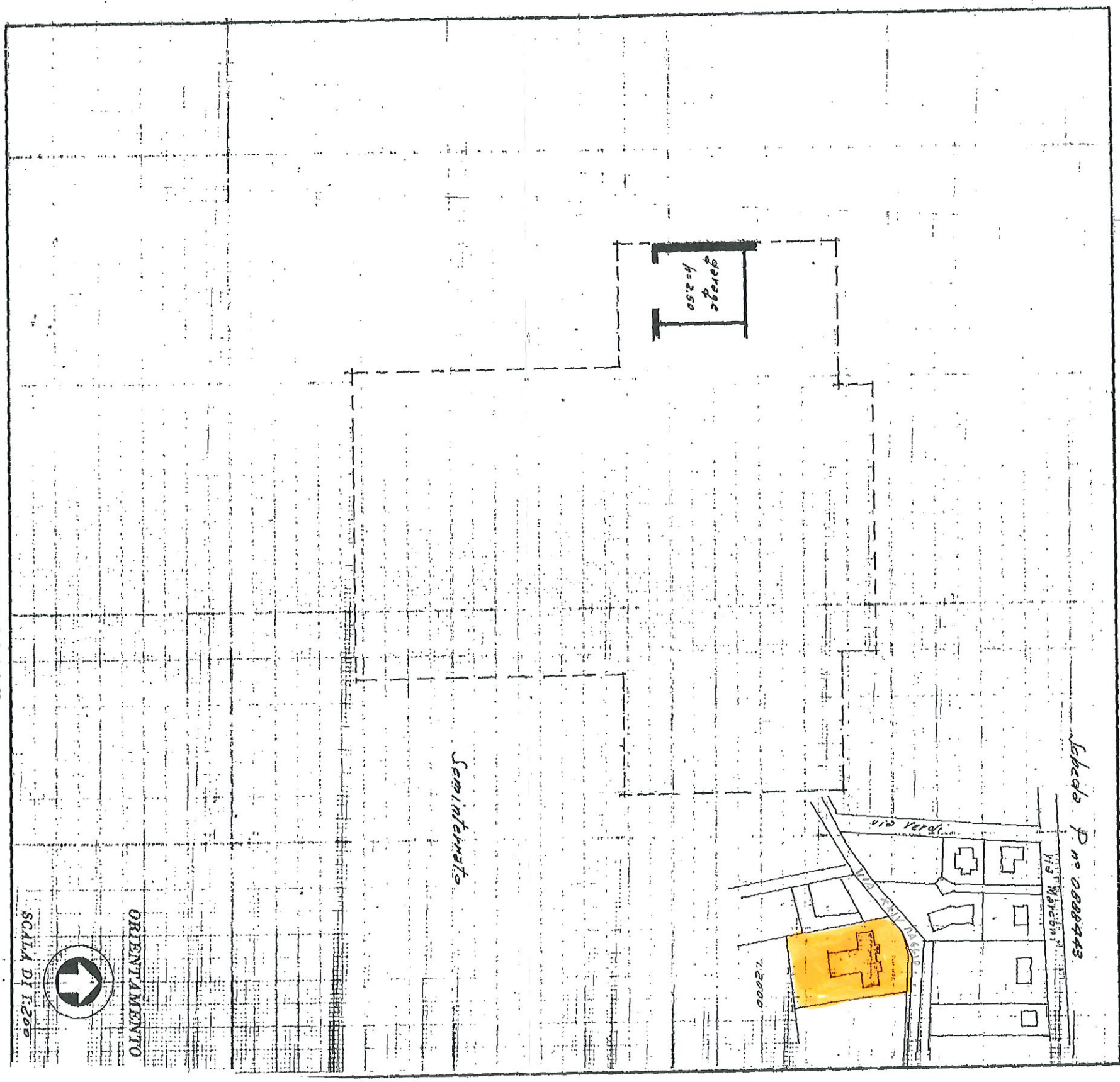

SPAZIO RISERVATO PER LE ANNOTAZIONI D'UFFICIO

DATA **23-1-68**

PROT. N° **136**



Compiata dal **Ferraro**
(Titolo, nome e cognome del tecnico)

LIVRO **ALDEGANI**

Iscritto all'Albo dei **Geometri**
della Provincia di **Bergamo**

DATA **2 ottobre 1967**

Firma: **Ferraro**