



Foto n°17 - Camera da letto dell'immobile



Foto n°18 - Camera da letto matrimoniale dell'immobile



Foto n°15 - Disimpegno di distribuzione degli ambienti



Foto n°16 - Camera da letto dell'immobile



Foto n°13 - Bagno dell'unità immobiliare



Foto n°14 - Bagno dell'unità immobiliare



Foto n°11 - Corridoio di disimpegno e distribuzione degli ambienti dell'unità immobiliare



Foto n°12 - Corridoio di disimpegno e distribuzione degli ambienti dell'unità immobiliare

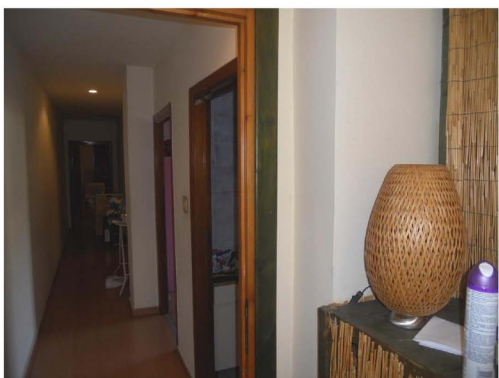

Foto n°9 - Terrazzo di pertinenza esterno dell'immobile



Foto n°10 - Terrazzo dell'immobile al quale si accede dalla portafinestra dell'angolo cottura



Foto n°7 - Soggiorno/pranzo all'ingresso dell'unità immobiliare pignorata



Foto n°8 - Soggiorno pranzo e angolo cottura dell'unità immobiliare pignorata



Foto n°5 - Prospetto nord del fabbricato con scala di accesso al piano 1° all'immobile pignorato



Foto n°6 - Scala esterna che conduce all'unità immobiliare pignorata al piano primo



Foto n°3 - Spazio antistante al fabbricato in Via Velletri civ.30 in cui è ubicato l'immobile pignorato

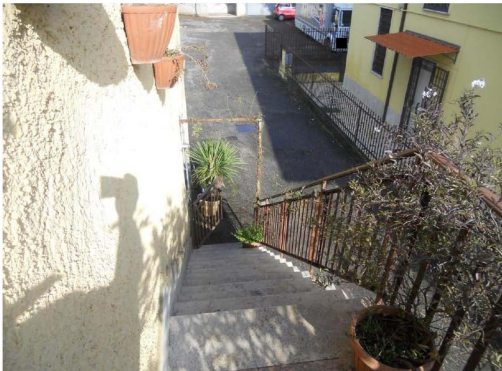

Foto n°4 - Fronte sud est del fabbricato in cui si trova il bene immobile oggetto di esec.ne imm.re



Foto n°1 - SP 600 direzione Artena-Velletri in prossimità dell'ubicazione dell'immobile in Via Velletri

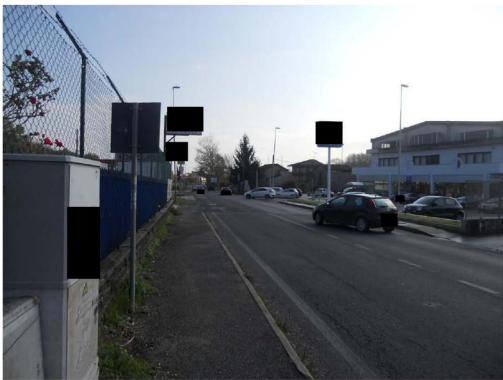

Foto n°2 - SP 600 direzione Velletri-Artina in prossimità dell'ubicazione dell'immobile in Via Velletri