



N=00100

E=11700

Ufficio Provinciale di Roma - Territorio Servizi Catastrali - Direttore LUIGI DEL MORACO

Vis. ord (l. 00 cura)

Scala originale: 1:5000  
Dimensione cartice: 524.000 x 375.000 metri

Comune: ANZIO  
Foglio: 28  
Riferimento: 918/9CALC081

I Particella: 661

Agenzia del Territorio  
**CATASTO FABBRICATI**  
 Ufficio Provinciale di  
 Roma

Dichiarazione protocollo n. RM0486460 del 15/04/2011

Planimetria di u.i.u. in Comune di Anzio

Stradone Sant'anastasio

civ. 1

Identificativi Catastali:

Sezione:

Foglio: 38

Particella: 661

Subalterno: 502

Completata da:

Iscritto all'albo:  
Architetti

Prov. Roma

N

Scheda n. 1

Scala 1:200

## PIANTA PIANO PRIMO

H = ml 2.70

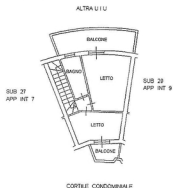

## PIANTA PIANO TERRA

H = ml 2.70

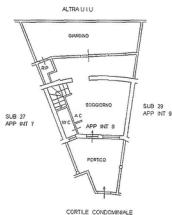

Ultima Planimetria in atti