

MODULARIO  
F. rig. rend. 497



MINISTERO DELLE FINANZE  
DIREZIONE GENERALE DEL CATASTO E DEI SS.TT.EE  
**CATASTO EDILIZIO URBANO** (RDL 13-4-1939, n. 652)

MOD. **BN** (CEU)

LIRE  
**385**

Planimetria di u.i.u. in Comune di Nova Siri via Largo Bachelet civ. ....

7109

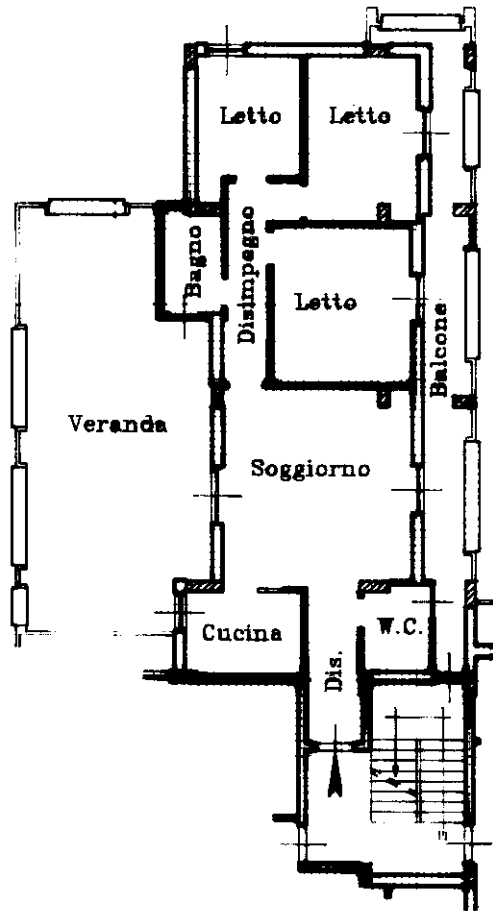

**Pianta Primo Piano**  
h=2,70

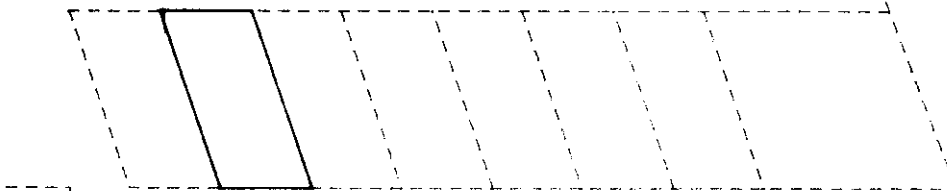

**993**

**Posto Auto Scoperto mq.12,50**

**ORIENTAMENTO**

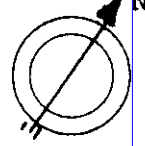

**SCALA DI 1:200**

A/2

Roma - Istituto Poligrafico e Zecca dello Stato - P. V.

Catasto di Fabbricati - Situazione al 03/09/2022 - Comune di NOVA SIRI(A942) - < Foglio 49 - Particella 993 - Subalterno 12 >  
VIA VITTORIO BACHELET Scala A Interno 2 Piano 1

Dichiarazione di N.C.  **Denuncia di variazione**

Data presentazione: 21/01/1995 - Data: 03/09/2022 - n. T29084 - Richiedente: **Geometra MANLIO FRANCESCO**

Totale sch. 1 - Formato di acquisizione: A4(210x297) - Formato stampa richiesto: A4(210x297)

n. **993** sub **12**

Compilata dal **Geom. MANOLIO**  
(Titolo, cognome e nome)  
**Francescantonio**

Isento al P.A. di **Geometra MANLIO FRANCESCO**  
della provincia di **Matera**

data **6 GEN. 1995** Firma

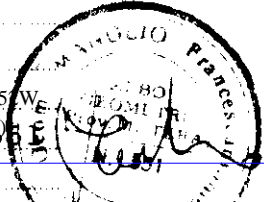

RISERVATO ALL'UFFICIO

**21 GEN. 1995**

207