

Tribunale Ordinario di Velletri
Esecuzione Immobiliare RGEI n°209_18

ALLEGATO n°04

Planimetrie catastali-Elaborati planimetrici

CTU Dott. Arch. Maria Cristina Verri
Viale dei Volsci n° 71 Velletri (Rm) 00049 C

Data presentazione: (

Data: 2

- n. R1

Richiedente 1

- Ultima Planimetria in atti

MODULARIO
F. fig. rend. 487



MINISTERO DELLE FINANZE

DIPARTIMENTO DEL TERRITORIO

CATASTO EDILIZIO URBANO (RDL 13-4-1939, n. 852)

MOD. 100 (CE)

LIRE
200

Planimetria di u.i.u. in Comune di NETTUNO via VAL CAMONICA civ. S. M. C.

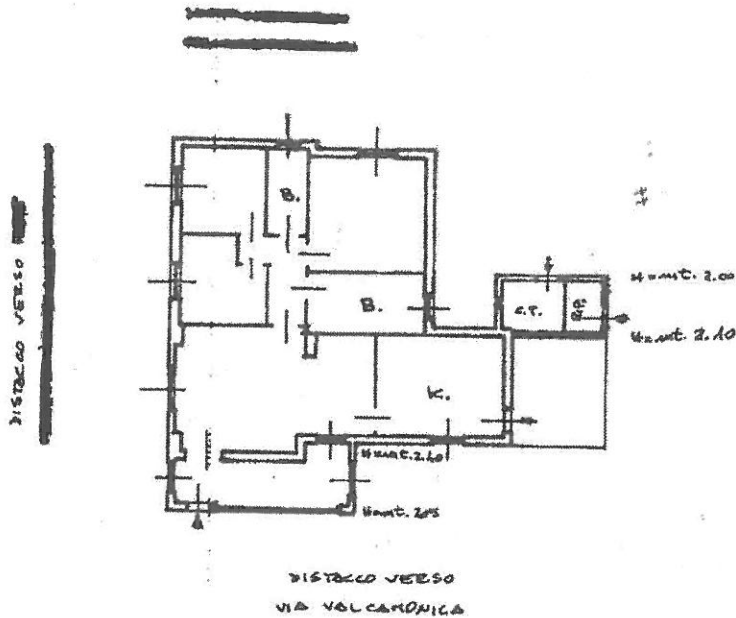

PIANO TERRA

H=mt. 2.90

Prot. (Nr. [redacted])
Vol. 1
EMPLARE 1

02 MAR 1999 H 0093 B

ORIENTAMENTO



SCALA DI 1:1000

Dichiarazione di N.C.
Denuncia di variazione

Compilata dal GEOMETRA

RISERVATO ALL'UFFICIO

Data presentazione: 0

Data: 2

Incaricato all'atto del GEOMETRA

- Ultima Planimetria in atti

Tot. schede: 2 - Formato di acq.: A4(2)

data 1-2-98 Firma [signature]

Carata dei Fabbricati - Spaziatura al 25/07/2018 - Comune di NETTUNO (F880) - < Foglio: 26 Particella: 729 > - Sub: VIA VALCAMONICA SNC piano: T.

Data: 2

- n. 1

Richiedente [redacted] - Ultima Planimetria in atti

**Agenzia del Territorio
CATASTO FABBRICATI
Ufficio Provinciale di
Roma**

Dichiarazione protocollo n. RM0728402 del 26/06/2012

Planimetria di u.i.u. in Comune di Nettuno

Via Valcamonica

civ. 3

Identificativi Catastali:

Sezione:

Foglio: 26

Particella: 1430

Subalterno: 501

Comitata da:

V

Iscritto all'albo:
Geometri

Prov. Roma

N. 8109

Scheda n. 1

Scala 1:200

distacco verso
part.lla 726

distacco verso
part.lla 1467

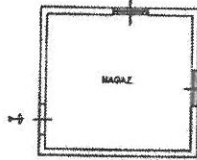

distacco verso
part.lla 1467

PIANO TERRA
H = MT. 3.00



Catasto dei Fabbricati - Situazione al 25/07/2018 - Comune di NETTUNO (F880) - < Foglio: 26 Particella: 1430 - Subalterno 501 >
VIA VALCAMONICA n. 3 piano: T.

Data: 25/07/2018 - n. RM0347974 - Richiedente [redacted] - Ultima Planimetria in atti

Fot.scheda: 1 - Formato di acq.: A4(210x297) - Fatt. di scala: 1:1

MODULARIO
P. - Comune - 481



MINISTERO DELLE FINANZE
DIPARTIMENTO DEL TERRITORIO

Mod. EP/1 CEU

Ufficio Tecnico Erariale di ROMA

ELABORATO PLANIMETRICO

Pag. n. 1 di 1

Ubicazione e riferimenti catastali dell'immobile	
Comune <u>NETTUNO</u>	C.T. Sez. <u> </u> Fgl. <u>26</u> Mapp. <u>729</u>
Via/piazza <u>VIA VALCAMONICA</u> n. <u>S.M.C.</u>	C.E.U. Sez. <u> </u> Fgl. <u>26</u> Mapp. <u>729</u>
ESTRATTO DI MAPPA	scala 1: <u>40 00</u> Tipo mappale n. <u>23</u> del <u>12-1-94</u>

Sub:
Elaborato
Planimetrico >
Foglio: 26 Particella: 729 - < Comune di NETTUNO (F880) - < Catasto dei Fabbricati - Situazione al 25/07/2018 - VIA VALCAMONICA SNC piano: T;

Riservato all'Ufficio Tecnico Erariale

L'operatore

Protocollo

25/07/1998 H 0039

IL TECNICO

1-2-1998

Data presentazione: 02/02/1999 25/07/2018 n. PR010347942 - Richiedente - Ultima Planimetria in atti
Scheda I del Catasto di settore 1/210/297 n. 1 di 1 scala: 1:1

Meason

ELABORATO PLANIMETRICO
Compilato da:
Iscritto all'albo:
Geometri
Prov. Roma N. ~~0000~~

**Agenzia del Territorio
CATASTO FABBRICATI
Ufficio Provinciale di
Roma**

Comune di Nettuno Protocollo n. RM0728402 del 26/06/2012
Sezione: Foglio: 26 Particella: 1430 Tipo Mappale n. del
Dimostrazione grafica dei subalterni Scala 1 : 500

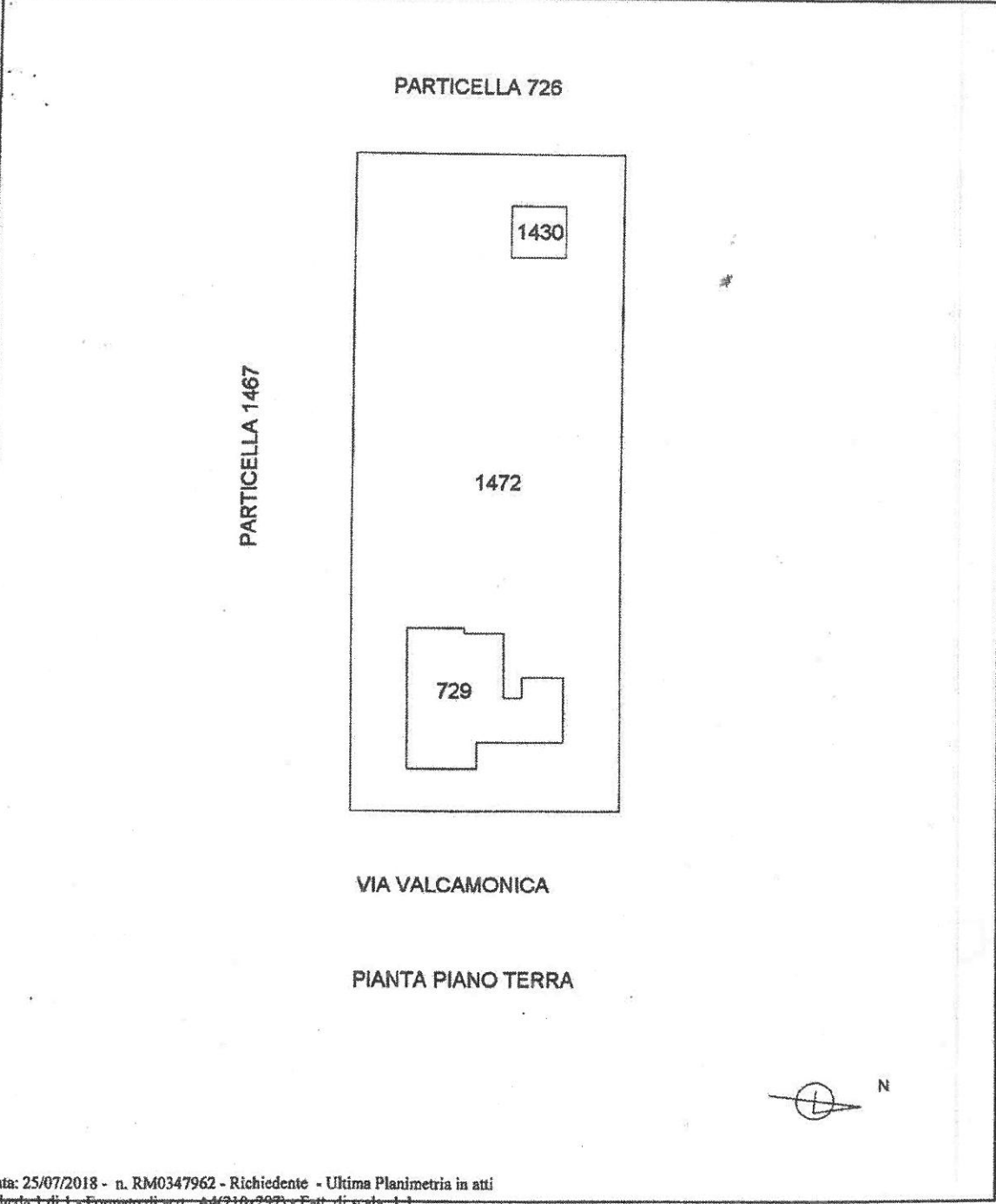

Catasto dei Fabbricati - Situazione al 25/07/2018 - Comune di NETTUNO (FR80) - < Foglio: 26 Particella: 1430 - Elaborato planimetrico > - Sub: