

**Agenzia delle Entrate  
CATASTO FABBRICATI  
Ufficio Provinciale di  
Cremona**

Dichiarazione protocollo n. <b>CR0078227</b> del <b>06/10/2014</b>	
Planimetria di u.i.u. in Comune di Salvirola	
Strada Provinciale 23 <span style="float: right;">civ. 6</span>	
Identificativi Catastali:	Compilata da:
Sezione:	Oldoni Chiara
Foglio: 2	Iscritto all'albo:
Particella: 455	Architetti
Subalterno: 518	Prov. Cremona <span style="float: right;">N. 816</span>

Scheda n. 1      Scala 1:200

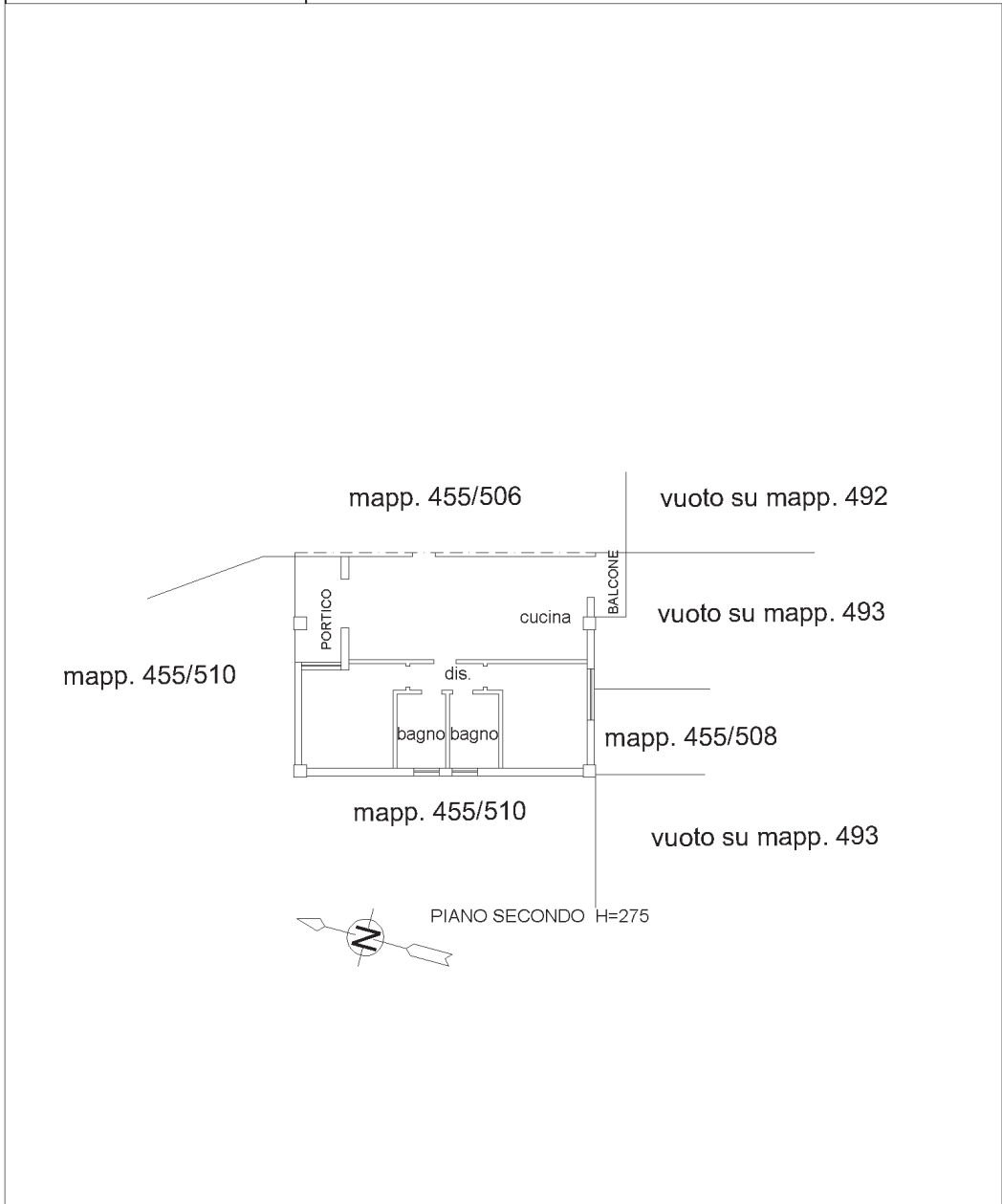

inatti (1)

Catasto dei Fabbricati - Situazione al 29/12/2023 - Comune di SALVIROLA (H731) - < Foglio 2 - Particella 455 - Subalterno 518 ->  
SPRIMMIBYCBIRSVIMVIMANA.Ethms597DawvRUBAPEC EU QUALIFIED CERTIFICATES CA G1 Serial#: 7107245040ac2f69db500a6f261a640