

Dichiarazione protocollo n. _____ del _____	
Comune di Romanengo	
Via Guglielmo Marconi	civ. 4
Identificativi Catastali:	Compilata da: Losi Maurizio
Sezione: Foglio: 9	Iscritto all'albo: Geometri
Particella: 473	Prov. Cremona
Subalterno:	N. 1377

Planimetria
Scheda n. 1      Scala 1:200

Comune Censrio di Romanengo (CR)  
 Fg.9 mapp. 473 - 475 sub.4 - 469 sub.4



**PIANO SECONDO**



**PIANO PRIMO**

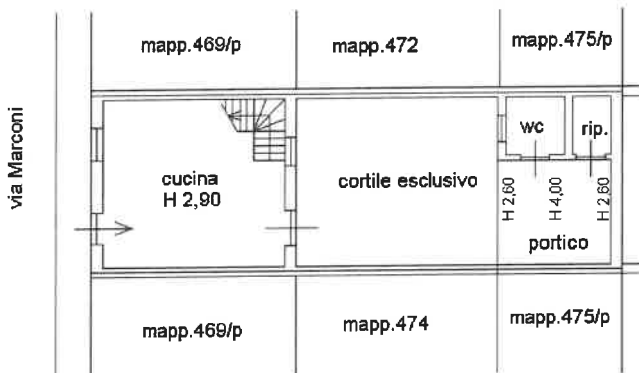

**PIANO TERRA**

Orientamento

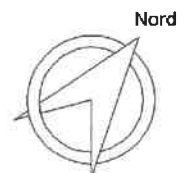

MODULARIO  
T. - Col. 5. T. - 311



MINISTERO DELLE FINANZE  
DIREZIONE GENERALE DEL CATASTO E DEI SERVIZI TECNICI ERARIALI

Lire  
50

NUOVO CATASTO EDILIZIO URBANO

(R. DECRETO-LEGGE 12 APRILE 1976, N. 633)

Planimetria dell'immobile situato nel Comune di SONALEDUGO Via MARCONI N° 51

Allegata alla dichiarazione presentata all'Ufficio Tecnico Erariale di CREMONA

1

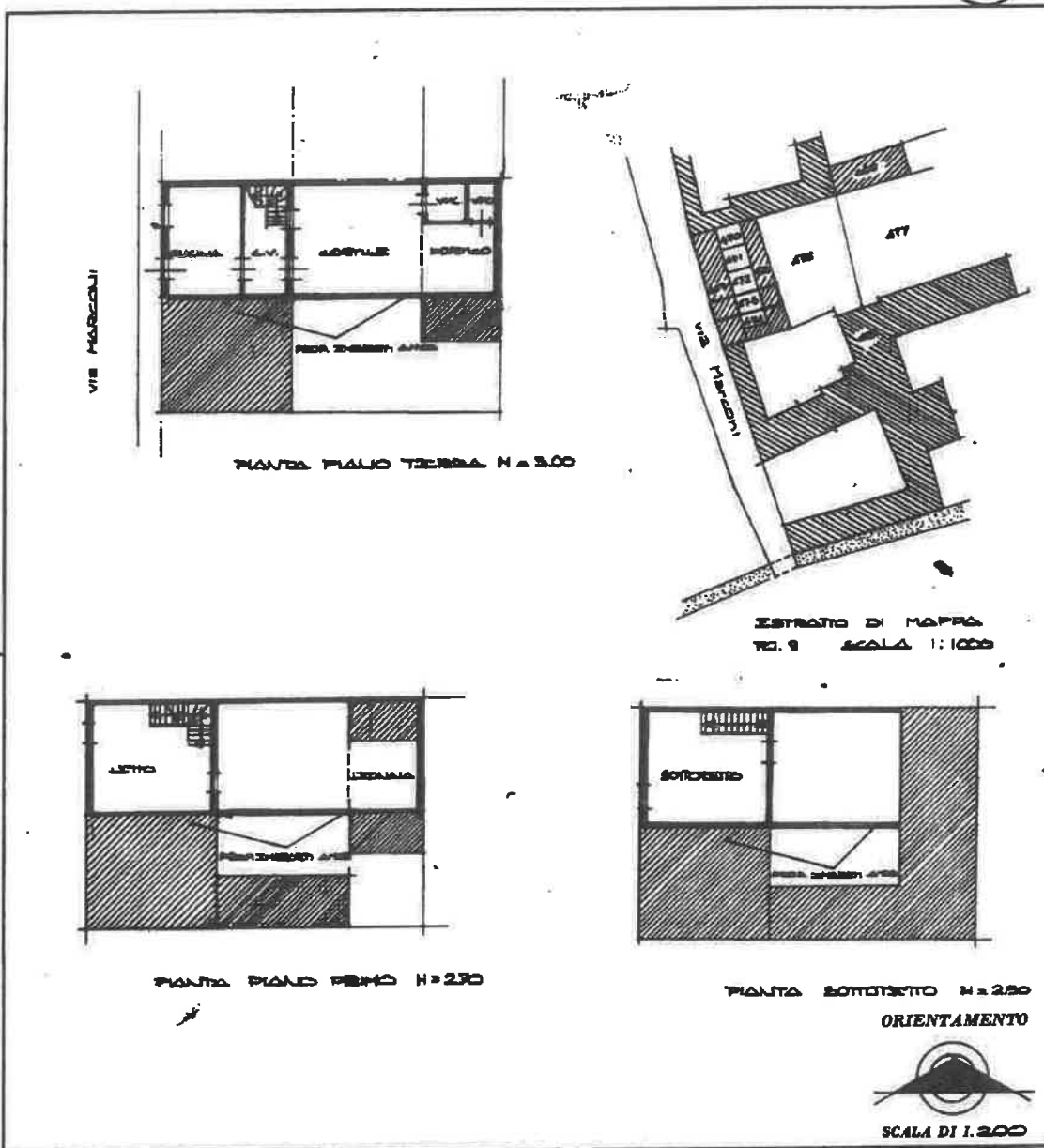

SPAZIO RISERVATO PER LE ANNOTAZIONI D'UFFICIO

DATA 29.6.82.  
PROT. N° 32/b/82.

*Handwritten notes:*  
1/8 Muff  
468/4  
473  
475/4

Compilata dal DOT. ARCH. ADRIANO  
FERRARINI  
(Titolo, autor. e espone del tecnico)

Iscritto all'Albo degli ARCH. N° 42  
della Provincia di CREMONA

DATA 25.1.82  
Firma: *[Signature]*

