

ALLEGATO N. 4

DOCUMENTAZIONE CATASTALE

LOTTO 1 - ABITAZIONE

fg. 5 mapp. 52 sub. 705

mapp. 56 sub. 702



N=5012300

E=1538300

1 Particella: 52

MASSALENGO

Comune: MASSALENGO
Foglio: 5
Scala originale: 1:1000
Dimensione cornice: 267.000 x 189.000 metri
7-Giu-2018 9:25:5
Prot. n. T54807/2018

Visura storica per immobile

Situazione degli atti informatizzati dall'impianto meccanografico al 23/06/2018

Dati della richiesta	Comune di MASSALENGO (Codice: F028)
Catasto Terreni	Provincia di LODI Foglio: 5 Particella: 56

Area di enti urbani e promiscui dall'impianto meccanografico

N.	DATI IDENTIFICATIVI			DATI CLASSAMENTO					DATI DERIVANTI DA	
	Foglio	Particella	Sub	Porz	Qualità Classe	Superficie(m²)	Deduz	Reddito		
						ha are ca		Dominicale		Agrario
1	5	56		-	ENTE URBANO	00 41				Impianto meccanografico del 01/10/1962
Notifica						Partita	1			

Unità immobiliari n. 1

Tributi erariali: Euro 0,90

Visura telematica

Visura storica per immobile

Situazione degli atti informatizzati dall'impianto meccanografico al 07/06/2018

Dati della richiesta	Comune di MASSALENGO (Codice: F028)
Catasto Terreni	Provincia di LODI Foglio: 5 Particella: 52

Area di enti urbani e promiscui dal 11/11/1992

N.	DATI IDENTIFICATIVI			DATI CLASSAMENTO					DATI DERIVANTI DA	
	Foglio	Particella	Sub	Porz	Qualità Classe	Superficie(m²)	Deduz	Reddito		
						ha are ca		Dominicale		Agrario
1	5	52		-	ENTE URBANO	09 43				TIPO MAPPALE del 11/11/1992 in atti dal 07/12/1994 (n. 55377.1/1987)
Notifica						Partita	1			
Annotazioni		comprende le p.lle 57 del fg. 5								

Nella variazione sono stati soppressi i seguenti immobili:

- foglio 5 particella 57

Area di enti urbani e promiscui dall'impianto meccanografico

N.	DATI IDENTIFICATIVI			DATI CLASSAMENTO					DATI DERIVANTI DA	
	Foglio	Particella	Sub	Porz	Qualità Classe	Superficie(m²)	Deduz	Reddito		
						ha are ca		Dominicale		Agrario
1	5	52		-	ENTE URBANO	09 40				Impianto meccanografico del 01/10/1962
Notifica						Partita	1			

Unità immobiliari n. 1

Tributi erariali: Euro 0,90

Visura telematica

* Codice Fiscale Validato in Anagrafe Tributaria

Visura storica per immobile

Situazione degli atti informatizzati dall'impianto meccanografico al 07/06/2018

Dati della richiesta	Comune di MASSALENGO (Codice: F028)
Catasto Fabbricati	Provincia di LODI
	Foglio: 5 Particella: 52 Sub.: 705

INTESTATI

1						(1) Proprieta` per 1/2
2						(1) Proprieta` per 1/2

Unità immobiliare dal 09/11/2015

N.	DATI IDENTIFICATIVI				DATI DI CLASSAMENTO							DATI DERIVANTI DA
	Sezione Urbana	Foglio	Particella	Sub	Zona Cens.	Micro Zona	Categoria	Classe	Consistenza	Superficie Catastale	Rendita	
1		5	52	705			A/3	3	4,5 vani	Totale: 83 m ² Totale escluse aree scoperte**: 83 m ²	Euro 209,17	Variazione del 09/11/2015 - Inserimento in visura dei dati di superficie.
			56	702								
Indirizzo					VIA ROMA n. 16 piano: T-1;							
Annotazioni					classamento proposto con decorsi i termini di cui all'art 1 comma3 (D.M. 701/94)							

Situazione dell'unità immobiliare dal 26/10/2002

N.	DATI IDENTIFICATIVI				DATI DI CLASSAMENTO							DATI DERIVANTI DA
	Sezione Urbana	Foglio	Particella	Sub	Zona Cens.	Micro Zona	Categoria	Classe	Consistenza	Superficie Catastale	Rendita	
1		5	52	705			A/3	3	4,5 vani		Euro 209,17	VARIAZIONE NEL CLASSAMENTO del 26/10/2002 protocollo n. 64699 in atti dal 26/10/2002 VARIAZIONE DI CLASSAMENTO (n. 3837.1/2002)
			56	702								
Indirizzo					, VIA ROMA n. 16 piano: T-1;							
Annotazioni					classamento proposto con decorsi i termini di cui all'art 1 comma3 (D.M. 701/94)							

Visura storica per immobile

Situazione degli atti informatizzati dall'impianto meccanografico al 07/06/2018

Situazione dell'unità immobiliare dal 26/10/2001

N.	DATI IDENTIFICATIVI				DATI DI CLASSAMENTO							DATI DERIVANTI DA
	Sezione Urbana	Foglio	Particella	Sub	Zona Cens.	Micro Zona	Categoria	Classe	Consistenza	Superficie Catastale	Rendita	
1		5	52	705			A/3	3	4,5 vani		Euro 209,17 L. 405.000	VARIAZIONE del 26/10/2001 protocollo n. 61371 in atti dal 26/10/2001 DIVERSA DISTRIBUZIONE DEGLI SPAZI INTERNI- RISTRUTTURAZIONE (n. 3492.1/2001)
		56	702									
Indirizzo				, VIA ROMA n. 16 piano: T-1;								
Annotazioni				classamento proposto (D.M. 701/94)								

Situazione dell'unità immobiliare dal 23/12/1998

N.	DATI IDENTIFICATIVI				DATI DI CLASSAMENTO							DATI DERIVANTI DA	
	Sezione Urbana	Foglio	Particella	Sub	Zona Cens.	Micro Zona	Categoria	Classe	Consistenza	Superficie Catastale	Rendita		
1		5	52	705			A/3	1	5,5 vani		L. 363.000	VARIAZIONE del 23/12/1998 in atti dal 23/12/1998 EVAS MOD 44 N. 43483 DEL 30/4/87 (n. 503859.1/1998)	
		56	702										
Indirizzo				, VIA ROMA n. 16 piano: T-1;									
Notifica				-			Partita		131		Mod.58		-
Annotazioni				classamento proposto (D.M. 701/94)									

Situazione degli intestati dal 16/02/1999

N.	DATI ANAGRAFICI	CODICE FISCALE	DIRITTI E ONERI REALI
1			(1) Proprieta` per 1/2
2			(1) Proprieta` per 1/2
DATI DERIVANTI DA		ISTRUMENTO (ATTO PUBBLICO) del 16/02/1999 Trascrizione in atti dal 24/02/1999 Repertorio n.: 33195 Rogante: DOTT. Sede: LODI Registrazione: COMPRAVENDITA (n. 1418.1/1999)	

Situazione degli intestati dal 23/12/1998

N.	DATI ANAGRAFICI	CODICE FISCALE	DIRITTI E ONERI REALI
1			fino al 16/02/1999
DATI DERIVANTI DA		VARIAZIONE del 23/12/1998 in atti dal 23/12/1998 Registrazione: EVAS MOD 44 N. 43483 DEL 30/4/87 (n. 503859.1/1998)	

Per ulteriori variazioni richiedere le visure storiche dei seguenti immobili soppressi, originari del precedente:

- foglio 5 particella 52 subalterno 2
- foglio 5 particella 56 subalterno 1
- foglio 5 particella 413 subalterno

Visura storica per immobile

Situazione degli atti informatizzati dall'impianto meccanografico al 07/06/2018

- foglio 5 particella 415 subalterno
- foglio 5 particella 52 subalterno 3
- foglio 5 particella 52 subalterno 4
- foglio 5 particella 52 subalterno 6
- foglio 5 particella 52 subalterno 7

Unità immobiliari n. 1

Tributi erariali: Euro 0,90

Visura telematica

* Codice Fiscale Validato in Anagrafe Tributaria

** Si intendono escluse le "superfici di balconi, terrazzi e aree scoperte pertinenziali e accessorie, comunicanti o non comunicanti"
(cfr. Provvedimento del Direttore dell'Agenzia delle Entrate 29 marzo 2013).

MODULARIO
F. rig. rend. 487



MINISTERO DELLE FINANZE
DIREZIONE GENERALE DEL CATASTO E DEI SS.TT.EE.
CATASTO EDILIZIO URBANO (RDL 13-4-1939, n. 652)

Planimetria di u.i.u. in Comune di MASSALENGO via ROMA civ. 16

PIANO PRIMO

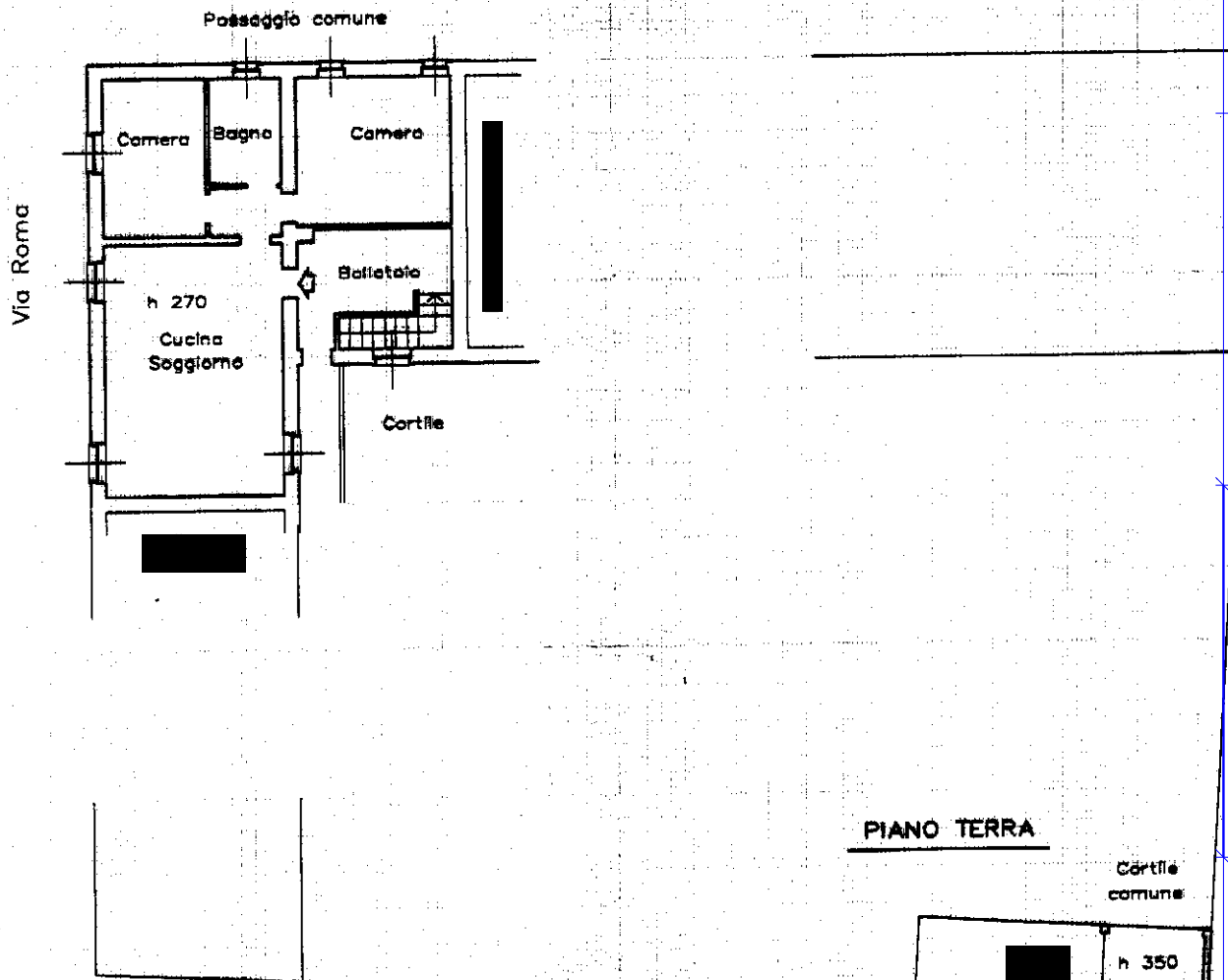

PIANO TERRA

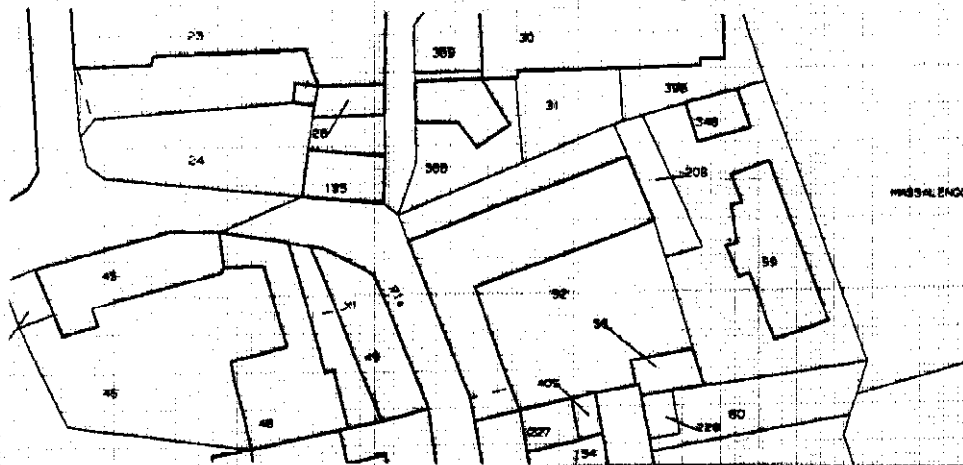
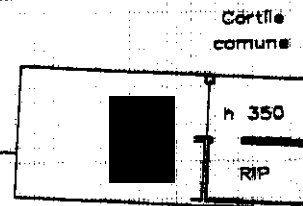

ORIENTAMENTO



SCALA DI

Dichiarazione di N.C.
Denuncia di variazione

Compilata dal GEOM.
(Titolo, cognome e nome)

RISERVATO ALL'UFFICIO

Ultima planimetria in atti

Data presentazione: 26/10/2001 - Data: 07/06/2018 - n. T57444 - Richiedente: [REDACTED]

Totale schede: 5 Formato di acquisizione: [REDACTED] Formato stampa: [REDACTED]

n. 57 sub. 125

data 23-10-2001 Firma [REDACTED]

Catasto del Fabbricati - Situazione al 07/06/2018 - Comune di MASSALENGO (F028) - Foglio: 5 - Particella: 52 - Subalterno: 705 >
Mapp. 50
Via Roma n. 16 piano: 1

Visura per nota

Situazione degli atti informatizzati al 07/06/2018

UNITA' IMMOBILIARE SOPPRESSA

N.	DATI IDENTIFICATIVI				DATI DI CLASSAMENTO							ALTRE INFORMAZIONI
	Sezione Urbana	Foglio	Particella	Sub	Zona Cens.	Micro Zona	Categoria	Classe	Consistenza		Rendita	Indirizzo
4		5	52	6								

UNITA' IMMOBILIARE SOPPRESSA

N.	DATI IDENTIFICATIVI				DATI DI CLASSAMENTO							ALTRE INFORMAZIONI
	Sezione Urbana	Foglio	Particella	Sub	Zona Cens.	Micro Zona	Categoria	Classe	Consistenza		Rendita	Indirizzo
5		5	52	7								

UNITA' IMMOBILIARE COSTITUITA

N.	DATI IDENTIFICATIVI				DATI DI CLASSAMENTO							ALTRE INFORMAZIONI
	Sezione Urbana	Foglio	Particella	Sub	Zona Cens.	Micro Zona	Categoria	Classe	Consistenza		Rendita	Indirizzo
6		5	52	705			A/3	1	5,5 vani		L. 363.000	VIA ROMA n. 16 piano: T-1;
			56	702								

Notifica	-	Partita	131	Mod.58	-
-----------------	---	----------------	-----	---------------	---

Annotazioni classamento proposto (D.M. 701/94)

UNITA' IMMOBILIARE COSTITUITA

N.	DATI IDENTIFICATIVI				DATI DI CLASSAMENTO							ALTRE INFORMAZIONI
	Sezione Urbana	Foglio	Particella	Sub	Zona Cens.	Micro Zona	Categoria	Classe	Consistenza		Rendita	Indirizzo
7		5	52	706			C/1	1	86 m ²		L. 1.831.800	VIA ROMA n. 16 piano: T;

Notifica	-	Partita	131	Mod.58	-
-----------------	---	----------------	-----	---------------	---

Annotazioni classamento proposto (D.M. 701/94)

Visura per nota

Situazione degli atti informatizzati al 07/06/2018

UNITA' IMMOBILIARE COSTITUITA

N.	DATI IDENTIFICATIVI				DATI DI CLASSAMENTO							ALTRE INFORMAZIONI
	Sezione Urbana	Foglio	Particella	Sub	Zona Cens.	Micro Zona	Categoria	Classe	Consistenza		Rendita	Indirizzo
8		5	52	707			C/6	1	38 m ²		Euro 70,65 L. 136.800	VIA ROMA n. 16 piano: T;
Notifica		-					Partita	131		Mod.58	-	
Annotazioni		classamento proposto (D.M. 701/94)										

UNITA' IMMOBILIARE COSTITUITA

N.	DATI IDENTIFICATIVI				DATI DI CLASSAMENTO							ALTRE INFORMAZIONI
	Sezione Urbana	Foglio	Particella	Sub	Zona Cens.	Micro Zona	Categoria	Classe	Consistenza		Rendita	Indirizzo
9		5	52	708			C/2	1	38 m ²		Euro 41,21 L. 79.800	VIA ROMA n. 16 piano: T;
Notifica		-					Partita	131		Mod.58	-	
Annotazioni		classamento proposto (D.M. 701/94)										

Visura telematica

* Codice Fiscale Validato in Anagrafe Tributaria

Visura storica per immobile

Situazione degli atti informatizzati dall'impianto meccanografico al 07/06/2018

Dati della richiesta	Comune di MASSALENGO (Codice: F028)
Catasto Fabbricati	Provincia di LODI Foglio: 5 Particella: 52 Sub.: 2

Unità immobiliare soppressa dal 23/12/1998

N.	DATI IDENTIFICATIVI				DATI DI CLASSAMENTO							DATI DERIVANTI DA
	Sezione Urbana	Foglio	Particella	Sub	Zona Cens.	Micro Zona	Categoria	Classe	Consistenza	Superficie Catastale	Rendita	
1		5	52 56 413 415	2 1								VARIAZIONE del 23/12/1998 in atti dal 23/12/1998 EVAS MOD 44 N. 43483 DEL 30/4/87 (n. 503859.1/1998)

La soppressione ha originato e/o variato i seguenti immobili:

- foglio 5 particella 52 sub. 3
- foglio 5 particella 52 sub. 4
- foglio 5 particella 52 sub. 6
- foglio 5 particella 52 sub. 7
- foglio 5 particella 52 sub. 705
- foglio 5 particella 56 sub. 702
- foglio 5 particella 52 sub. 706
- foglio 5 particella 52 sub. 707
- foglio 5 particella 52 sub. 708

Situazione dell'unità immobiliare dal 01/01/1992

N.	DATI IDENTIFICATIVI				DATI DI CLASSAMENTO							DATI DERIVANTI DA
	Sezione Urbana	Foglio	Particella	Sub	Zona Cens.	Micro Zona	Categoria	Classe	Consistenza	Superficie Catastale	Rendita	
1		5	52 56 413 415	2 1			C/1	3	45 m ²		Euro 671,65 L. 1.300.500	VARIAZIONE del 01/01/1992 VARIAZIONE DEL QUADRO TARIFFARIO
Indirizzo		VIA ROMA n. 16 piano: T;										

Visura storica per immobile

Data: 07/06/2018 - Ora: 09.42.54 Fine

Visura n.: T66588 Pag: 2

Situazione degli atti informatizzati dall'impianto meccanografico al 07/06/2018

Notifica	-	Partita	131	Mod.58	-
----------	---	---------	-----	--------	---

Situazione dell'unità immobiliare dall'impianto meccanografico

N.	DATI IDENTIFICATIVI				DATI DI CLASSAMENTO							DATI DERIVANTI DA
	Sezione Urbana	Foglio	Particella	Sub	Zona Cens.	Micro Zona	Categoria	Classe	Consistenza	Superficie Catastale	Rendita	
1		5	52 56 413 415	2 1			C/1	3	45 m ²		L. 774	Impianto meccanografico del 30/06/1987

Indirizzo		, VIA ROMA n. 16 piano: T;			
Notifica	-	Partita	131	Mod.58	-

Situazione degli intestati dall'impianto meccanografico

N.	DATI ANAGRAFICI	CODICE FISCALE	DIRITTI E ONERI REALI
1			fino al 23/12/1998
DATI DERIVANTI DA		Impianto meccanografico del 30/06/1987	

Unità immobiliari n. 1

Tributi erariali: Euro 0,90

Visura telematica

* Codice Fiscale Validato in Anagrafe Tributaria

Visura storica per immobile

Situazione degli atti informatizzati dall'impianto meccanografico al 07/06/2018

Dati della richiesta	Comune di MASSALENGO (Codice: F028)
Catasto Fabbricati	Provincia di LODI Foglio: 5 Particella: 52 Sub.: 3

Unità immobiliare soppressa dal 23/12/1998

N.	DATI IDENTIFICATIVI				DATI DI CLASSAMENTO							DATI DERIVANTI DA
	Sezione Urbana	Foglio	Particella	Sub	Zona Cens.	Micro Zona	Categoria	Classe	Consistenza	Superficie Catastale	Rendita	
1		5	52	3								VARIAZIONE del 23/12/1998 in atti dal 23/12/1998 EVAS MOD 44 N. 43483 DEL 30/4/87 (n. 503859.1/1998)

La soppressione ha originato e/o variato i seguenti immobili:

- foglio 5 particella 52 sub. 2
- foglio 5 particella 56 sub. 1
- foglio 5 particella 413 sub.
- foglio 5 particella 415 sub.
- foglio 5 particella 52 sub. 4
- foglio 5 particella 52 sub. 6
- foglio 5 particella 52 sub. 7
- foglio 5 particella 52 sub. 705
- foglio 5 particella 56 sub. 702
- foglio 5 particella 52 sub. 706
- foglio 5 particella 52 sub. 707
- foglio 5 particella 52 sub. 708

Situazione dell'unità immobiliare dal 01/01/1992

N.	DATI IDENTIFICATIVI				DATI DI CLASSAMENTO							DATI DERIVANTI DA	
	Sezione Urbana	Foglio	Particella	Sub	Zona Cens.	Micro Zona	Categoria	Classe	Consistenza	Superficie Catastale	Rendita		
1		5	52	3			A/4	2	1 vani		Euro 18,59 L. 36.000	VARIAZIONE del 01/01/1992 VARIAZIONE DEL QUADRO TARIFFARIO	
Indirizzo				VIA ROMA n. 16 piano: 1;									
Notifica				-				Partita	131		Mod.58	-	

Visura storica per immobile

Situazione degli atti informatizzati dall'impianto meccanografico al 07/06/2018

Situazione dell'unità immobiliare dall'impianto meccanografico

N.	DATI IDENTIFICATIVI				DATI DI CLASSAMENTO							DATI DERIVANTI DA	
	Sezione Urbana	Foglio	Particella	Sub	Zona Cens.	Micro Zona	Categoria	Classe	Consistenza	Superficie Catastale	Rendita		
1		5	52	3			A/4	2	1 vani		L. 98	Impianto meccanografico del 30/06/1987	
Indirizzo		, VIA ROMA n. 16 piano: 1;											
Notifica		-				Partita		131		Mod.58		-	

Situazione degli intestati dall'impianto meccanografico

N.	DATI ANAGRAFICI	CODICE FISCALE	DIRITTI E ONERI REALI
1			fino al 23/12/1998
DATI DERIVANTI DA		Impianto meccanografico del 30/06/1987	

Unità immobiliari n. 1

Tributi erariali: Euro 0,90

Visura telematica

* Codice Fiscale Validato in Anagrafe Tributaria

Visura storica per immobile

Situazione degli atti informatizzati dall'impianto meccanografico al 07/06/2018

Dati della richiesta	Comune di MASSALENGO (Codice: F028)
Catasto Fabbricati	Provincia di LODI Foglio: 5 Particella: 52 Sub.: 4

Unità immobiliare soppressa dal 23/12/1998

N.	DATI IDENTIFICATIVI				DATI DI CLASSAMENTO							DATI DERIVANTI DA
	Sezione Urbana	Foglio	Particella	Sub	Zona Cens.	Micro Zona	Categoria	Classe	Consistenza	Superficie Catastale	Rendita	
1		5	52	4								VARIAZIONE del 23/12/1998 in atti dal 23/12/1998 EVAS MOD 44 N. 43483 DEL 30/4/87 (n. 503859.1/1998)

La soppressione ha originato e/o variato i seguenti immobili:

- foglio 5 particella 52 sub. 2
- foglio 5 particella 56 sub. 1
- foglio 5 particella 413 sub.
- foglio 5 particella 415 sub.
- foglio 5 particella 52 sub. 3
- foglio 5 particella 52 sub. 6
- foglio 5 particella 52 sub. 7
- foglio 5 particella 52 sub. 705
- foglio 5 particella 56 sub. 702
- foglio 5 particella 52 sub. 706
- foglio 5 particella 52 sub. 707
- foglio 5 particella 52 sub. 708

Situazione dell'unità immobiliare dal 01/01/1992

N.	DATI IDENTIFICATIVI				DATI DI CLASSAMENTO							DATI DERIVANTI DA	
	Sezione Urbana	Foglio	Particella	Sub	Zona Cens.	Micro Zona	Categoria	Classe	Consistenza	Superficie Catastale	Rendita		
1		5	52	4			C/6	1	33 m ²		Euro 61,35 L. 118.800	VARIAZIONE del 01/01/1992 VARIAZIONE DEL QUADRO TARIFFARIO	
Indirizzo				VIA ROMA n. 8 piano: T;									
Notifica				-				Partita	131		Mod.58	-	

Visura storica per immobile

Situazione degli atti informatizzati dall'impianto meccanografico al 07/06/2018

Situazione dell'unità immobiliare dall'impianto meccanografico

N.	DATI IDENTIFICATIVI				DATI DI CLASSAMENTO							DATI DERIVANTI DA	
	Sezione Urbana	Foglio	Particella	Sub	Zona Cens.	Micro Zona	Categoria	Classe	Consistenza	Superficie Catastale	Rendita		
1		5	52	4			C/6	1	33 m ²		L. 257	Impianto meccanografico del 30/06/1987	
Indirizzo				, VIA ROMA n. 8 piano: T;									
Notifica				-				Partita	131		Mod.58	-	

Situazione degli intestati dall'impianto meccanografico

N.	DATI ANAGRAFICI	CODICE FISCALE	DIRITTI E ONERI REALI
1			fino al 23/12/1998
DATI DERIVANTI DA		Impianto meccanografico del 30/06/1987	

Unità immobiliari n. 1

Tributi erariali: Euro 0,90

Visura telematica

* Codice Fiscale Validato in Anagrafe Tributaria

Visura storica per immobile

Situazione degli atti informatizzati dall'impianto meccanografico al 07/06/2018

Dati della richiesta	Comune di MASSALENGO (Codice: F028)
Catasto Fabbricati	Provincia di LODI Foglio: 5 Particella: 52 Sub.: 6

Unità immobiliare soppressa dal 23/12/1998

N.	DATI IDENTIFICATIVI				DATI DI CLASSAMENTO							DATI DERIVANTI DA
	Sezione Urbana	Foglio	Particella	Sub	Zona Cens.	Micro Zona	Categoria	Classe	Consistenza	Superficie Catastale	Rendita	
1		5	52	6								VARIAZIONE del 23/12/1998 in atti dal 23/12/1998 EVAS MOD 44 N. 43483 DEL 30/4/87 (n. 503859.1/1998)

La soppressione ha originato e/o variato i seguenti immobili:

- foglio 5 particella 52 sub. 2
- foglio 5 particella 56 sub. 1
- foglio 5 particella 413 sub.
- foglio 5 particella 415 sub.
- foglio 5 particella 52 sub. 3
- foglio 5 particella 52 sub. 4
- foglio 5 particella 52 sub. 7
- foglio 5 particella 52 sub. 705
- foglio 5 particella 56 sub. 702
- foglio 5 particella 52 sub. 706
- foglio 5 particella 52 sub. 707
- foglio 5 particella 52 sub. 708

Situazione dell'unità immobiliare dal 01/01/1992

N.	DATI IDENTIFICATIVI				DATI DI CLASSAMENTO							DATI DERIVANTI DA	
	Sezione Urbana	Foglio	Particella	Sub	Zona Cens.	Micro Zona	Categoria	Classe	Consistenza	Superficie Catastale	Rendita		
1		5	52	6			A/4	2	2 vani		Euro 37,18 L. 72.000	VARIAZIONE del 01/01/1992 VARIAZIONE DEL QUADRO TARIFFARIO	
Indirizzo				VIA ROMA n. 8 piano: 1;									
Notifica				-				Partita	131		Mod.58	-	

Visura storica per immobile

Situazione degli atti informatizzati dall'impianto meccanografico al 07/06/2018

Situazione dell'unità immobiliare dall'impianto meccanografico

N.	DATI IDENTIFICATIVI				DATI DI CLASSAMENTO							DATI DERIVANTI DA	
	Sezione Urbana	Foglio	Particella	Sub	Zona Cens.	Micro Zona	Categoria	Classe	Consistenza	Superficie Catastale	Rendita		
1		5	52	6			A/4	2	2 vani		L. 196	Impianto meccanografico del 30/06/1987	
Indirizzo				, VIA ROMA n. 8 piano: 1;									
Notifica				-				Partita	131	Mod.58	-		

Situazione degli intestati dall'impianto meccanografico

N.	DATI ANAGRAFICI	CODICE FISCALE	DIRITTI E ONERI REALI
1			fino al 23/12/1998
DATI DERIVANTI DA		Impianto meccanografico del 30/06/1987	

Unità immobiliari n. 1

Tributi erariali: Euro 0,90

Visura telematica

* Codice Fiscale Validato in Anagrafe Tributaria

Visura storica per immobile

Situazione degli atti informatizzati dall'impianto meccanografico al 07/06/2018

Dati della richiesta	Comune di MASSALENGO (Codice: F028)
Catasto Fabbricati	Provincia di LODI Foglio: 5 Particella: 52 Sub.: 7

Unità immobiliare soppressa dal 23/12/1998

N.	DATI IDENTIFICATIVI				DATI DI CLASSAMENTO							DATI DERIVANTI DA
	Sezione Urbana	Foglio	Particella	Sub	Zona Cens.	Micro Zona	Categoria	Classe	Consistenza	Superficie Catastale	Rendita	
1		5	52	7								VARIAZIONE del 23/12/1998 in atti dal 23/12/1998 EVAS MOD 44 N. 43483 DEL 30/4/87 (n. 503859.1/1998)

La soppressione ha originato e/o variato i seguenti immobili:

- foglio 5 particella 52 sub. 2
- foglio 5 particella 56 sub. 1
- foglio 5 particella 413 sub.
- foglio 5 particella 415 sub.
- foglio 5 particella 52 sub. 3
- foglio 5 particella 52 sub. 4
- foglio 5 particella 52 sub. 6
- foglio 5 particella 52 sub. 705
- foglio 5 particella 56 sub. 702
- foglio 5 particella 52 sub. 706
- foglio 5 particella 52 sub. 707
- foglio 5 particella 52 sub. 708

Situazione dell'unità immobiliare dal 01/01/1992

N.	DATI IDENTIFICATIVI				DATI DI CLASSAMENTO							DATI DERIVANTI DA
	Sezione Urbana	Foglio	Particella	Sub	Zona Cens.	Micro Zona	Categoria	Classe	Consistenza	Superficie Catastale	Rendita	
1		5	52	7			A/4	1	1 vani		Euro 15,49 L. 30.000	VARIAZIONE del 01/01/1992 VARIAZIONE DEL QUADRO TARIFFARIO
Indirizzo		VIA ROMA n. 8 piano: 1;										
Notifica		-		Partita			131		Mod.58		-	

Visura storica per immobile

Situazione degli atti informatizzati dall'impianto meccanografico al 07/06/2018

Situazione dell'unità immobiliare dall'impianto meccanografico

N.	DATI IDENTIFICATIVI				DATI DI CLASSAMENTO							DATI DERIVANTI DA	
	Sezione Urbana	Foglio	Particella	Sub	Zona Cens.	Micro Zona	Categoria	Classe	Consistenza	Superficie Catastale	Rendita		
1		5	52	7			A/4	1	1 vani		L. 84	Impianto meccanografico del 30/06/1987	
Indirizzo				, VIA ROMA n. 8 piano: 1;									
Notifica				-				Partita	131	Mod.58	-		

Situazione degli intestati dall'impianto meccanografico

N.	DATI ANAGRAFICI	CODICE FISCALE	DIRITTI E ONERI REALI
1			fino al 23/12/1998
DATI DERIVANTI DA		Impianto meccanografico del 30/06/1987	

Unità immobiliari n. 1

Tributi erariali: Euro 0,90

Visura telematica

* Codice Fiscale Validato in Anagrafe Tributaria

LOTTO 2 - NEGOZIO

fg. 5 mapp. 52 sub. 706



N=5012300

E=1538300

7-Giu-2018 9:25:5
 Prot. n. T54807/2018
 Scala originale: 1:1000
 Dimensione cornice: 267.000 x 189.000 metri
 Comune: MASSALENGO
 Foglio: 5

1 Particella: 52

Visura storica per immobile

Situazione degli atti informatizzati dall'impianto meccanografico al 23/06/2018

Dati della richiesta	Comune di MASSALENGO (Codice: F028)
Catasto Terreni	Provincia di LODI Foglio: 5 Particella: 56

Area di enti urbani e promiscui dall'impianto meccanografico

N.	DATI IDENTIFICATIVI			DATI CLASSAMENTO					DATI DERIVANTI DA	
	Foglio	Particella	Sub	Porz	Qualità Classe	Superficie(m²)	Deduz	Reddito		
						ha are ca		Dominicale		Agrario
1	5	56		-	ENTE URBANO	00 41				Impianto meccanografico del 01/10/1962
Notifica						Partita	1			

Unità immobiliari n. 1

Tributi erariali: Euro 0,90

Visura telematica

Visura storica per immobile

Situazione degli atti informatizzati dall'impianto meccanografico al 07/06/2018

Dati della richiesta	Comune di MASSALENGO (Codice: F028)
Catasto Terreni	Provincia di LODI Foglio: 5 Particella: 52

Area di enti urbani e promiscui dal 11/11/1992

N.	DATI IDENTIFICATIVI			DATI CLASSAMENTO					DATI DERIVANTI DA	
	Foglio	Particella	Sub	Porz	Qualità Classe	Superficie(m²)	Deduz	Reddito		
						ha are ca		Dominicale		Agrario
1	5	52		-	ENTE URBANO	09 43				TIPO MAPPALE del 11/11/1992 in atti dal 07/12/1994 (n. 55377.1/1987)
Notifica						Partita	1			
Annotazioni		comprende le p.lle 57 del fg. 5								

Nella variazione sono stati soppressi i seguenti immobili:

- foglio 5 particella 57

Area di enti urbani e promiscui dall'impianto meccanografico

N.	DATI IDENTIFICATIVI			DATI CLASSAMENTO					DATI DERIVANTI DA	
	Foglio	Particella	Sub	Porz	Qualità Classe	Superficie(m²)	Deduz	Reddito		
						ha are ca		Dominicale		Agrario
1	5	52		-	ENTE URBANO	09 40				Impianto meccanografico del 01/10/1962
Notifica						Partita	1			

Unità immobiliari n. 1

Tributi erariali: Euro 0,90

Visura telematica

* Codice Fiscale Validato in Anagrafe Tributaria

Visura storica per immobile

Situazione degli atti informatizzati dall'impianto meccanografico al 07/06/2018

Dati della richiesta	Comune di MASSALENGO (Codice: F028)
Catasto Fabbricati	Provincia di LODI
	Foglio: 5 Particella: 52 Sub.: 706

INTESTATI

1												(1) Proprieta` per 1/2
2												(1) Proprieta` per 1/2

Unità immobiliare dal 09/11/2015

N.	DATI IDENTIFICATIVI				DATI DI CLASSAMENTO							DATI DERIVANTI DA
	Sezione Urbana	Foglio	Particella	Sub	Zona Cens.	Micro Zona	Categoria	Classe	Consistenza	Superficie Catastale	Rendita	
1		5	52	706			C/1	3	74 m ²	Totale: 82 m ²	Euro 1.104,49	Variazione del 09/11/2015 - Inserimento in visura dei dati di superficie.
Indirizzo				VIA ROMA n. 16 piano: T;								
Annotazioni				classamento proposto con decorsi i termini di cui all'art 1 comma3 (D.M. 701/94)								

Situazione dell'unità immobiliare dal 26/10/2002

N.	DATI IDENTIFICATIVI				DATI DI CLASSAMENTO							DATI DERIVANTI DA
	Sezione Urbana	Foglio	Particella	Sub	Zona Cens.	Micro Zona	Categoria	Classe	Consistenza	Superficie Catastale	Rendita	
1		5	52	706			C/1	3	74 m ²		Euro 1.104,49	VARIAZIONE NEL CLASSAMENTO del 26/10/2002 protocollo n. 64699 in atti dal 26/10/2002 VARIAZIONE DI CLASSAMENTO (n. 3837.1/2002)
Indirizzo				, VIA ROMA n. 16 piano: T;								
Annotazioni				classamento proposto con decorsi i termini di cui all'art 1 comma3 (D.M. 701/94)								

Visura storica per immobile

Situazione degli atti informatizzati dall'impianto meccanografico al 07/06/2018

Situazione dell'unità immobiliare dal 26/10/2001

N.	DATI IDENTIFICATIVI				DATI DI CLASSAMENTO							DATI DERIVANTI DA
	Sezione Urbana	Foglio	Particella	Sub	Zona Cens.	Micro Zona	Categoria	Classe	Consistenza	Superficie Catastale	Rendita	
1		5	52	706			C/1	3	74 m ²		Euro 1.104,49 L. 2.138.600	VARIAZIONE del 26/10/2001 protocollo n. 61371 in atti dal 26/10/2001 DIVERSA DISTRIBUZIONE DEGLI SPAZI INTERNI- RISTRUTTURAZIONE (n. 3492.1/2001)
Indirizzo					, VIA ROMA n. 16 piano: T;							
Annotazioni					classamento proposto (D.M. 701/94)							

Situazione dell'unità immobiliare dal 23/12/1998

N.	DATI IDENTIFICATIVI				DATI DI CLASSAMENTO							DATI DERIVANTI DA
	Sezione Urbana	Foglio	Particella	Sub	Zona Cens.	Micro Zona	Categoria	Classe	Consistenza	Superficie Catastale	Rendita	
1		5	52	706			C/1	1	86 m ²		L. 1.831.800	VARIAZIONE del 23/12/1998 in atti dal 23/12/1998 EVAS MOD 44 N. 43483 DEL 30/4/87 (n. 503859.1/1998)
Indirizzo					, VIA ROMA n. 16 piano: T;							
Notifica					-		Partita	131	Mod.58	-		
Annotazioni					classamento proposto (D.M. 701/94)							

Situazione degli intestati dal 16/02/1999

N.	DATI ANAGRAFICI	CODICE FISCALE	DIRITTI E ONERI REALI
1			(1) Proprieta` per 1/2
2			(1) Proprieta` per 1/2
DATI DERIVANTI DA		ISTRUMENTO (ATTO PUBBLICO) del 16/02/1999 Trascrizione in atti dal 24/02/1999 Repertorio n.: 33195 Rogante: DOTT. [REDACTED] Sede: LODI Registrazione: COMPRAVENDITA (n. 1418.1/1999)	

Situazione degli intestati dal 23/12/1998

N.	DATI ANAGRAFICI	CODICE FISCALE	DIRITTI E ONERI REALI
1			fino al 16/02/1999
DATI DERIVANTI DA		VARIAZIONE del 23/12/1998 in atti dal 23/12/1998 Registrazione: EVAS MOD 44 N. 43483 DEL 30/4/87 (n. 503859.1/1998)	

Per ulteriori variazioni richiedere le visure storiche dei seguenti immobili soppressi, originari del precedente:

- foglio 5 particella 52 subalterno 2
- foglio 5 particella 56 subalterno 1
- foglio 5 particella 413 subalterno
- foglio 5 particella 415 subalterno
- foglio 5 particella 52 subalterno 3

Visura storica per immobile

Situazione degli atti informatizzati dall'impianto meccanografico al 07/06/2018

- foglio 5 particella 52 subalterno 4
- foglio 5 particella 52 subalterno 6
- foglio 5 particella 52 subalterno 7

Unità immobiliari n. 1

Tributi erariali: Euro 0,90

Visura telematica

* Codice Fiscale Validato in Anagrafe Tributaria

MODULARIO
F. rig. rend. 487



MINISTERO DELLE FINANZE
DIREZIONE GENERALE DEL CATASTO E DEI SS.TT.EE.
CATASTO EDILIZIO URBANO (RDL 13-4-1939, n. 652)

MOD. BN (

Planimetria di u.i.u. in Comune di MASSALENGO via ROMA civ. 16

PIANO TERRA

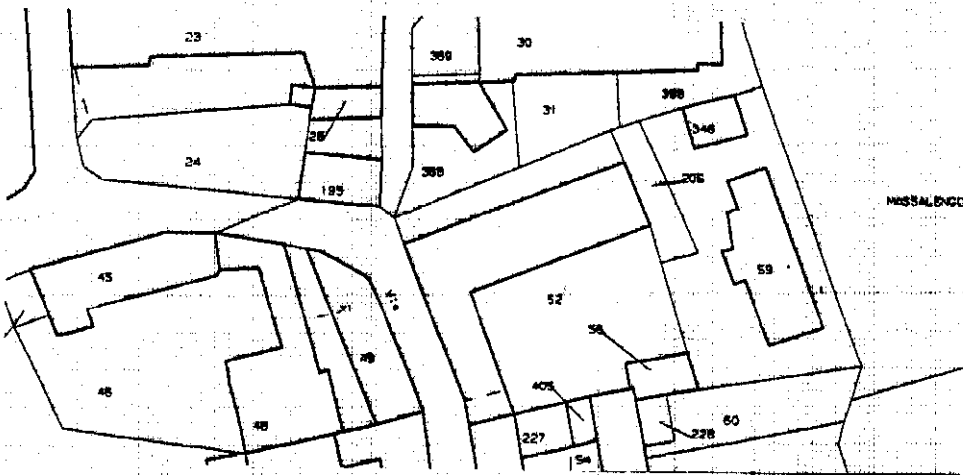
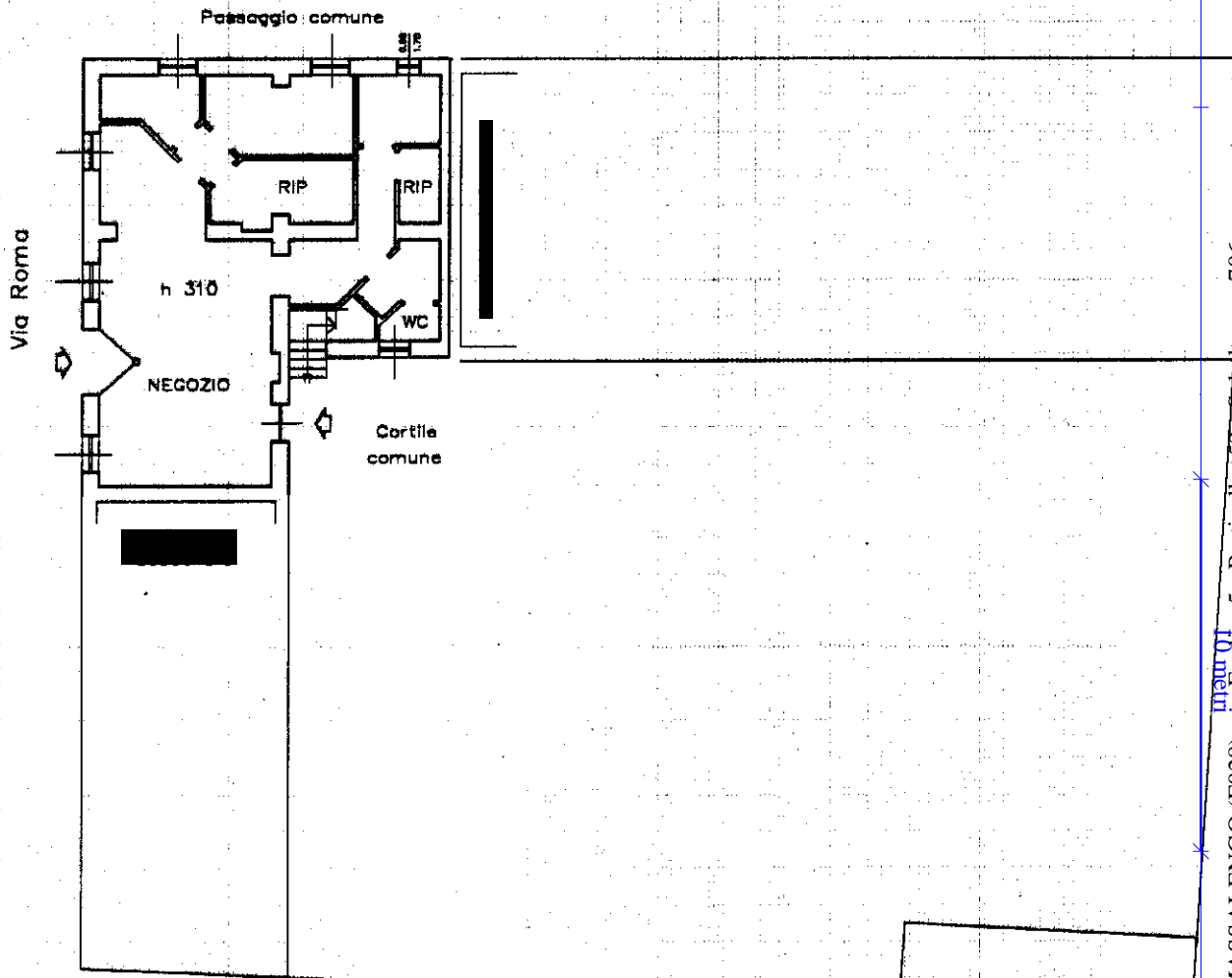

ORIENTAMENTO

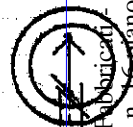

SCALA DI

Dichiarazione di N.C.
Denuncia di variazione

Completata dal GEAM
(Nome, cognome e nome)

RISERVATO ALL'UFFICIO

Ultima planimetria in atti

Data presentazione: 26/10/2001 - Data: 07/06/2018 - n. T57448 - Richiedente: [REDACTED]

Totale schede: 1 - Formato di acquisizione: [REDACTED]

n. 57 sub. 10a

Formato di acquisizione: [REDACTED]

data 22-10-2001 Firma [REDACTED]

Catasto dei Pubblici - Situazione al 07/06/2018 - Comune di MASSALENGO (F028) - < Foglio: 5 - Particella: 52 - Subalterno: 706 >
Via Roma n. 16 piano: T

Visura per nota

Situazione degli atti informatizzati al 07/06/2018

UNITA' IMMOBILIARE SOPPRESSA

N.	DATI IDENTIFICATIVI				DATI DI CLASSAMENTO							ALTRE INFORMAZIONI
	Sezione Urbana	Foglio	Particella	Sub	Zona Cens.	Micro Zona	Categoria	Classe	Consistenza		Rendita	Indirizzo
4		5	52	6								

UNITA' IMMOBILIARE SOPPRESSA

N.	DATI IDENTIFICATIVI				DATI DI CLASSAMENTO							ALTRE INFORMAZIONI
	Sezione Urbana	Foglio	Particella	Sub	Zona Cens.	Micro Zona	Categoria	Classe	Consistenza		Rendita	Indirizzo
5		5	52	7								

UNITA' IMMOBILIARE COSTITUITA

N.	DATI IDENTIFICATIVI				DATI DI CLASSAMENTO							ALTRE INFORMAZIONI
	Sezione Urbana	Foglio	Particella	Sub	Zona Cens.	Micro Zona	Categoria	Classe	Consistenza		Rendita	Indirizzo
6		5	52	705			A/3	1	5,5 vani		L. 363.000	VIA ROMA n. 16 piano: T-1;
			56	702								

Notifica	-	Partita	131	Mod.58	-
Annotazioni	classamento proposto (D.M. 701/94)				

UNITA' IMMOBILIARE COSTITUITA

N.	DATI IDENTIFICATIVI				DATI DI CLASSAMENTO							ALTRE INFORMAZIONI
	Sezione Urbana	Foglio	Particella	Sub	Zona Cens.	Micro Zona	Categoria	Classe	Consistenza		Rendita	Indirizzo
7		5	52	706			C/1	1	86 m ²		L. 1.831.800	VIA ROMA n. 16 piano: T;

Notifica	-	Partita	131	Mod.58	-
Annotazioni	classamento proposto (D.M. 701/94)				

Visura per nota

Situazione degli atti informatizzati al 07/06/2018

UNITA' IMMOBILIARE COSTITUITA

N.	DATI IDENTIFICATIVI				DATI DI CLASSAMENTO							ALTRE INFORMAZIONI
	Sezione Urbana	Foglio	Particella	Sub	Zona Cens.	Micro Zona	Categoria	Classe	Consistenza		Rendita	Indirizzo
8		5	52	707			C/6	1	38 m ²		Euro 70,65 L. 136.800	VIA ROMA n. 16 piano: T;
Notifica		-					Partita	131		Mod.58	-	
Annotazioni		classamento proposto (D.M. 701/94)										

UNITA' IMMOBILIARE COSTITUITA

N.	DATI IDENTIFICATIVI				DATI DI CLASSAMENTO							ALTRE INFORMAZIONI
	Sezione Urbana	Foglio	Particella	Sub	Zona Cens.	Micro Zona	Categoria	Classe	Consistenza		Rendita	Indirizzo
9		5	52	708			C/2	1	38 m ²		Euro 41,21 L. 79.800	VIA ROMA n. 16 piano: T;
Notifica		-					Partita	131		Mod.58	-	
Annotazioni		classamento proposto (D.M. 701/94)										

Visura telematica

* Codice Fiscale Validato in Anagrafe Tributaria

Visura storica per immobile

Situazione degli atti informatizzati dall'impianto meccanografico al 07/06/2018

Dati della richiesta	Comune di MASSALENGO (Codice: F028)
Catasto Fabbricati	Provincia di LODI Foglio: 5 Particella: 52 Sub.: 2

Unità immobiliare soppressa dal 23/12/1998

N.	DATI IDENTIFICATIVI				DATI DI CLASSAMENTO							DATI DERIVANTI DA
	Sezione Urbana	Foglio	Particella	Sub	Zona Cens.	Micro Zona	Categoria	Classe	Consistenza	Superficie Catastale	Rendita	
1		5	52	2								VARIAZIONE del 23/12/1998 in atti dal 23/12/1998 EVAS MOD 44 N. 43483 DEL 30/4/87 (n. 503859.1/1998)
			56 413 415	1								

La soppressione ha originato e/o variato i seguenti immobili:

- foglio 5 particella 52 sub. 3
- foglio 5 particella 52 sub. 4
- foglio 5 particella 52 sub. 6
- foglio 5 particella 52 sub. 7
- foglio 5 particella 52 sub. 705
- foglio 5 particella 56 sub. 702
- foglio 5 particella 52 sub. 706
- foglio 5 particella 52 sub. 707
- foglio 5 particella 52 sub. 708

Situazione dell'unità immobiliare dal 01/01/1992

N.	DATI IDENTIFICATIVI				DATI DI CLASSAMENTO							DATI DERIVANTI DA
	Sezione Urbana	Foglio	Particella	Sub	Zona Cens.	Micro Zona	Categoria	Classe	Consistenza	Superficie Catastale	Rendita	
1		5	52	2			C/1	3	45 m ²		Euro 671,65 L. 1.300.500	VARIAZIONE del 01/01/1992 VARIAZIONE DEL QUADRO TARIFFARIO
			56 413 415	1								
Indirizzo		VIA ROMA n. 16 piano: T;										

Visura storica per immobile

Data: 07/06/2018 - Ora: 09.42.54 Fine

Visura n.: T66588 Pag: 2

Situazione degli atti informatizzati dall'impianto meccanografico al 07/06/2018

Notifica	-	Partita	131	Mod.58	-
----------	---	---------	-----	--------	---

Situazione dell'unità immobiliare dall'impianto meccanografico

N.	DATI IDENTIFICATIVI				DATI DI CLASSAMENTO							DATI DERIVANTI DA
	Sezione Urbana	Foglio	Particella	Sub	Zona Cens.	Micro Zona	Categoria	Classe	Consistenza	Superficie Catastale	Rendita	
1		5	52 56 413 415	2 1			C/1	3	45 m ²		L. 774	Impianto meccanografico del 30/06/1987

Indirizzo		, VIA ROMA n. 16 piano: T;			
Notifica	-	Partita	131	Mod.58	-

Situazione degli intestati dall'impianto meccanografico

N.	DATI ANAGRAFICI	CODICE FISCALE	DIRITTI E ONERI REALI
1			fino al 23/12/1998
DATI DERIVANTI DA		Impianto meccanografico del 30/06/1987	

Unità immobiliari n. 1

Tributi erariali: Euro 0,90

Visura telematica

* Codice Fiscale Validato in Anagrafe Tributaria

Visura storica per immobile

Situazione degli atti informatizzati dall'impianto meccanografico al 07/06/2018

Dati della richiesta	Comune di MASSALENGO (Codice: F028)
Catasto Fabbricati	Provincia di LODI Foglio: 5 Particella: 52 Sub.: 3

Unità immobiliare soppressa dal 23/12/1998

N.	DATI IDENTIFICATIVI				DATI DI CLASSAMENTO							DATI DERIVANTI DA
	Sezione Urbana	Foglio	Particella	Sub	Zona Cens.	Micro Zona	Categoria	Classe	Consistenza	Superficie Catastale	Rendita	
1		5	52	3								VARIAZIONE del 23/12/1998 in atti dal 23/12/1998 EVAS MOD 44 N. 43483 DEL 30/4/87 (n. 503859.1/1998)

La soppressione ha originato e/o variato i seguenti immobili:

- foglio 5 particella 52 sub. 2
- foglio 5 particella 56 sub. 1
- foglio 5 particella 413 sub.
- foglio 5 particella 415 sub.
- foglio 5 particella 52 sub. 4
- foglio 5 particella 52 sub. 6
- foglio 5 particella 52 sub. 7
- foglio 5 particella 52 sub. 705
- foglio 5 particella 56 sub. 702
- foglio 5 particella 52 sub. 706
- foglio 5 particella 52 sub. 707
- foglio 5 particella 52 sub. 708

Situazione dell'unità immobiliare dal 01/01/1992

N.	DATI IDENTIFICATIVI				DATI DI CLASSAMENTO							DATI DERIVANTI DA	
	Sezione Urbana	Foglio	Particella	Sub	Zona Cens.	Micro Zona	Categoria	Classe	Consistenza	Superficie Catastale	Rendita		
1		5	52	3			A/4	2	1 vani		Euro 18,59 L. 36.000	VARIAZIONE del 01/01/1992 VARIAZIONE DEL QUADRO TARIFFARIO	
Indirizzo				VIA ROMA n. 16 piano: 1;									
Notifica				-				Partita	131		Mod.58	-	

Visura storica per immobile

Situazione degli atti informatizzati dall'impianto meccanografico al 07/06/2018

Situazione dell'unità immobiliare dall'impianto meccanografico

N.	DATI IDENTIFICATIVI				DATI DI CLASSAMENTO							DATI DERIVANTI DA	
	Sezione Urbana	Foglio	Particella	Sub	Zona Cens.	Micro Zona	Categoria	Classe	Consistenza	Superficie Catastale	Rendita		
1		5	52	3			A/4	2	1 vani		L. 98	Impianto meccanografico del 30/06/1987	
Indirizzo		, VIA ROMA n. 16 piano: 1;											
Notifica		-				Partita		131		Mod.58		-	

Situazione degli intestati dall'impianto meccanografico

N.	DATI ANAGRAFICI	CODICE FISCALE	DIRITTI E ONERI REALI
1			fino al 23/12/1998
DATI DERIVANTI DA		Impianto meccanografico del 30/06/1987	

Unità immobiliari n. 1

Tributi erariali: Euro 0,90

Visura telematica

* Codice Fiscale Validato in Anagrafe Tributaria

Visura storica per immobile

Situazione degli atti informatizzati dall'impianto meccanografico al 07/06/2018

Dati della richiesta	Comune di MASSALENGO (Codice: F028)
Catasto Fabbricati	Provincia di LODI Foglio: 5 Particella: 52 Sub.: 4

Unità immobiliare soppressa dal 23/12/1998

N.	DATI IDENTIFICATIVI				DATI DI CLASSAMENTO							DATI DERIVANTI DA
	Sezione Urbana	Foglio	Particella	Sub	Zona Cens.	Micro Zona	Categoria	Classe	Consistenza	Superficie Catastale	Rendita	
1		5	52	4								VARIAZIONE del 23/12/1998 in atti dal 23/12/1998 EVAS MOD 44 N. 43483 DEL 30/4/87 (n. 503859.1/1998)

La soppressione ha originato e/o variato i seguenti immobili:

- foglio 5 particella 52 sub. 2
- foglio 5 particella 56 sub. 1
- foglio 5 particella 413 sub.
- foglio 5 particella 415 sub.
- foglio 5 particella 52 sub. 3
- foglio 5 particella 52 sub. 6
- foglio 5 particella 52 sub. 7
- foglio 5 particella 52 sub. 705
- foglio 5 particella 56 sub. 702
- foglio 5 particella 52 sub. 706
- foglio 5 particella 52 sub. 707
- foglio 5 particella 52 sub. 708

Situazione dell'unità immobiliare dal 01/01/1992

N.	DATI IDENTIFICATIVI				DATI DI CLASSAMENTO							DATI DERIVANTI DA	
	Sezione Urbana	Foglio	Particella	Sub	Zona Cens.	Micro Zona	Categoria	Classe	Consistenza	Superficie Catastale	Rendita		
1		5	52	4			C/6	1	33 m ²		Euro 61,35 L. 118.800	VARIAZIONE del 01/01/1992 VARIAZIONE DEL QUADRO TARIFFARIO	
Indirizzo				VIA ROMA n. 8 piano: T;									
Notifica				-				Partita	131		Mod.58	-	

Visura storica per immobile

Situazione degli atti informatizzati dall'impianto meccanografico al 07/06/2018

Situazione dell'unità immobiliare dall'impianto meccanografico

N.	DATI IDENTIFICATIVI				DATI DI CLASSAMENTO						DATI DERIVANTI DA		
	Sezione Urbana	Foglio	Particella	Sub	Zona Cens.	Micro Zona	Categoria	Classe	Consistenza	Superficie Catastale		Rendita	
1		5	52	4			C/6	1	33 m ²		L. 257	Impianto meccanografico del 30/06/1987	
Indirizzo				, VIA ROMA n. 8 piano: T;									
Notifica				-				Partita	131	Mod.58	-		

Situazione degli intestati dall'impianto meccanografico

N.	DATI ANAGRAFICI	CODICE FISCALE	DIRITTI E ONERI REALI
1			fino al 23/12/1998
DATI DERIVANTI DA		Impianto meccanografico del 30/06/1987	

Unità immobiliari n. 1

Tributi erariali: Euro 0,90

Visura telematica

* Codice Fiscale Validato in Anagrafe Tributaria

Visura storica per immobile

Situazione degli atti informatizzati dall'impianto meccanografico al 07/06/2018

Dati della richiesta	Comune di MASSALENGO (Codice: F028)
Catasto Fabbricati	Provincia di LODI Foglio: 5 Particella: 52 Sub.: 6

Unità immobiliare soppressa dal 23/12/1998

N.	DATI IDENTIFICATIVI				DATI DI CLASSAMENTO							DATI DERIVANTI DA
	Sezione Urbana	Foglio	Particella	Sub	Zona Cens.	Micro Zona	Categoria	Classe	Consistenza	Superficie Catastale	Rendita	
1		5	52	6								VARIAZIONE del 23/12/1998 in atti dal 23/12/1998 EVAS MOD 44 N. 43483 DEL 30/4/87 (n. 503859.1/1998)

La soppressione ha originato e/o variato i seguenti immobili:

- foglio 5 particella 52 sub. 2
- foglio 5 particella 56 sub. 1
- foglio 5 particella 413 sub.
- foglio 5 particella 415 sub.
- foglio 5 particella 52 sub. 3
- foglio 5 particella 52 sub. 4
- foglio 5 particella 52 sub. 7
- foglio 5 particella 52 sub. 705
- foglio 5 particella 56 sub. 702
- foglio 5 particella 52 sub. 706
- foglio 5 particella 52 sub. 707
- foglio 5 particella 52 sub. 708

Situazione dell'unità immobiliare dal 01/01/1992

N.	DATI IDENTIFICATIVI				DATI DI CLASSAMENTO							DATI DERIVANTI DA	
	Sezione Urbana	Foglio	Particella	Sub	Zona Cens.	Micro Zona	Categoria	Classe	Consistenza	Superficie Catastale	Rendita		
1		5	52	6			A/4	2	2 vani		Euro 37,18 L. 72.000	VARIAZIONE del 01/01/1992 VARIAZIONE DEL QUADRO TARIFFARIO	
Indirizzo				VIA ROMA n. 8 piano: 1;									
Notifica				-				Partita	131		Mod.58	-	

Visura storica per immobile

Situazione degli atti informatizzati dall'impianto meccanografico al 07/06/2018

Situazione dell'unità immobiliare dall'impianto meccanografico

N.	DATI IDENTIFICATIVI				DATI DI CLASSAMENTO							DATI DERIVANTI DA	
	Sezione Urbana	Foglio	Particella	Sub	Zona Cens.	Micro Zona	Categoria	Classe	Consistenza	Superficie Catastale	Rendita		
1		5	52	6			A/4	2	2 vani		L. 196	Impianto meccanografico del 30/06/1987	
Indirizzo				, VIA ROMA n. 8 piano: 1;									
Notifica				-				Partita	131	Mod.58	-		

Situazione degli intestati dall'impianto meccanografico

N.	DATI ANAGRAFICI	CODICE FISCALE	DIRITTI E ONERI REALI
1			fino al 23/12/1998
DATI DERIVANTI DA		Impianto meccanografico del 30/06/1987	

Unità immobiliari n. 1

Tributi erariali: Euro 0,90

Visura telematica

* Codice Fiscale Validato in Anagrafe Tributaria

Visura storica per immobile

Situazione degli atti informatizzati dall'impianto meccanografico al 07/06/2018

Dati della richiesta	Comune di MASSALENGO (Codice: F028)
Catasto Fabbricati	Provincia di LODI Foglio: 5 Particella: 52 Sub.: 7

Unità immobiliare soppressa dal 23/12/1998

N.	DATI IDENTIFICATIVI				DATI DI CLASSAMENTO							DATI DERIVANTI DA
	Sezione Urbana	Foglio	Particella	Sub	Zona Cens.	Micro Zona	Categoria	Classe	Consistenza	Superficie Catastale	Rendita	
1		5	52	7								VARIAZIONE del 23/12/1998 in atti dal 23/12/1998 EVAS MOD 44 N. 43483 DEL 30/4/87 (n. 503859.1/1998)

La soppressione ha originato e/o variato i seguenti immobili:

- foglio 5 particella 52 sub. 2
- foglio 5 particella 56 sub. 1
- foglio 5 particella 413 sub.
- foglio 5 particella 415 sub.
- foglio 5 particella 52 sub. 3
- foglio 5 particella 52 sub. 4
- foglio 5 particella 52 sub. 6
- foglio 5 particella 52 sub. 705
- foglio 5 particella 56 sub. 702
- foglio 5 particella 52 sub. 706
- foglio 5 particella 52 sub. 707
- foglio 5 particella 52 sub. 708

Situazione dell'unità immobiliare dal 01/01/1992

N.	DATI IDENTIFICATIVI				DATI DI CLASSAMENTO							DATI DERIVANTI DA
	Sezione Urbana	Foglio	Particella	Sub	Zona Cens.	Micro Zona	Categoria	Classe	Consistenza	Superficie Catastale	Rendita	
1		5	52	7			A/4	1	1 vani		Euro 15,49 L. 30.000	VARIAZIONE del 01/01/1992 VARIAZIONE DEL QUADRO TARIFFARIO
Indirizzo		VIA ROMA n. 8 piano: 1;										
Notifica		-		Partita			131		Mod.58		-	

Visura storica per immobile

Situazione degli atti informatizzati dall'impianto meccanografico al 07/06/2018

Situazione dell'unità immobiliare dall'impianto meccanografico

N.	DATI IDENTIFICATIVI				DATI DI CLASSAMENTO							DATI DERIVANTI DA	
	Sezione Urbana	Foglio	Particella	Sub	Zona Cens.	Micro Zona	Categoria	Classe	Consistenza	Superficie Catastale	Rendita		
1		5	52	7			A/4	1	1 vani		L. 84	Impianto meccanografico del 30/06/1987	
Indirizzo				, VIA ROMA n. 8 piano: 1;									
Notifica				-				Partita	131	Mod.58	-		

Situazione degli intestati dall'impianto meccanografico

N.	DATI ANAGRAFICI	CODICE FISCALE	DIRITTI E ONERI REALI
1			fino al 23/12/1998
DATI DERIVANTI DA		Impianto meccanografico del 30/06/1987	

Unità immobiliari n. 1

Tributi erariali: Euro 0,90

Visura telematica

* Codice Fiscale Validato in Anagrafe Tributaria