



Foto n. 50 – Lotto 7, Edificio per civile abitazione

TRIBUNALE DI RAGUSA Esecuzione Immobiliare N. 68/2018 R.G.E.I.	ALLEG. N. 1	IL C.T.U. (Dott. Ing. Roberto Piccitto)
Prom. da: -----	Oggetto:	
Nei confronti di: -----	Fotografie	



Foto n. 51 – Lotto 7, Edificio per civile abitazione.



Foto n. 52 – Lotto 7, Edificio per civile abitazione, Piano seminterrato.

TRIBUNALE DI RAGUSA Esecuzione Immobiliare N. 68/2018 R.G.E.I.	ALLEG. N. 1	IL C.T.U. (Dott. Ing. Roberto Piccitto)
Prom. da: -----	Oggetto:	
Nei confronti di: -----	Fotografie	



Foto n. 53 – Lotto 7, Edificio per civile abitazione, Piano seminterrato.



Foto n. 54 – Lotto 7, Edificio per civile abitazione, Piano seminterrato.

TRIBUNALE DI RAGUSA Esecuzione Immobiliare N. 68/2018 R.G.E.I.	ALLEG. N. 1	IL C.T.U. (Dott. Ing. Roberto Piccitto)
Prom. da: -----	Oggetto:	
Nei confronti di: -----	Fotografie	



Foto n. 55 – Lotto 7, Edificio per civile abitazione, Piano primo.



Foto n. 56 – Lotto 7, Edificio per civile abitazione, Piano primo.

TRIBUNALE DI RAGUSA Esecuzione Immobiliare N. 68/2018 R.G.E.I.	ALLEG. N. 1	IL C.T.U. (Dott. Ing. Roberto Piccitto)
Prom. da: -----	Oggetto:	
Nei confronti di: -----	Fotografie	



Foto n. 57 – Lotto 7, Edificio per civile abitazione, Piano primo.



Foto n. 58 – Lotto 7, Edificio per civile abitazione, Piano primo.

TRIBUNALE DI RAGUSA Esecuzione Immobiliare N. 68/2018 R.G.E.I.	ALLEG. N. 1	IL C.T.U. (Dott. Ing. Roberto Piccitto)
Prom. da: -----	Oggetto:	
Nei confronti di: -----	Fotografie	



Foto n. 59 – Lotto 7, Edificio per civile abitazione, Piano secondo.



Foto n. 60 – Lotto 7, Edificio per civile abitazione, Piano secondo.

TRIBUNALE DI RAGUSA Esecuzione Immobiliare N. 68/2018 R.G.E.I.	ALLEG. N. 1	IL C.T.U. (Dott. Ing. Roberto Piccitto)
Prom. da: -----	Oggetto:	
Nei confronti di: -----	Fotografie	



Foto n. 61 – Lotto 7, Edificio per civile abitazione, Piano secondo.

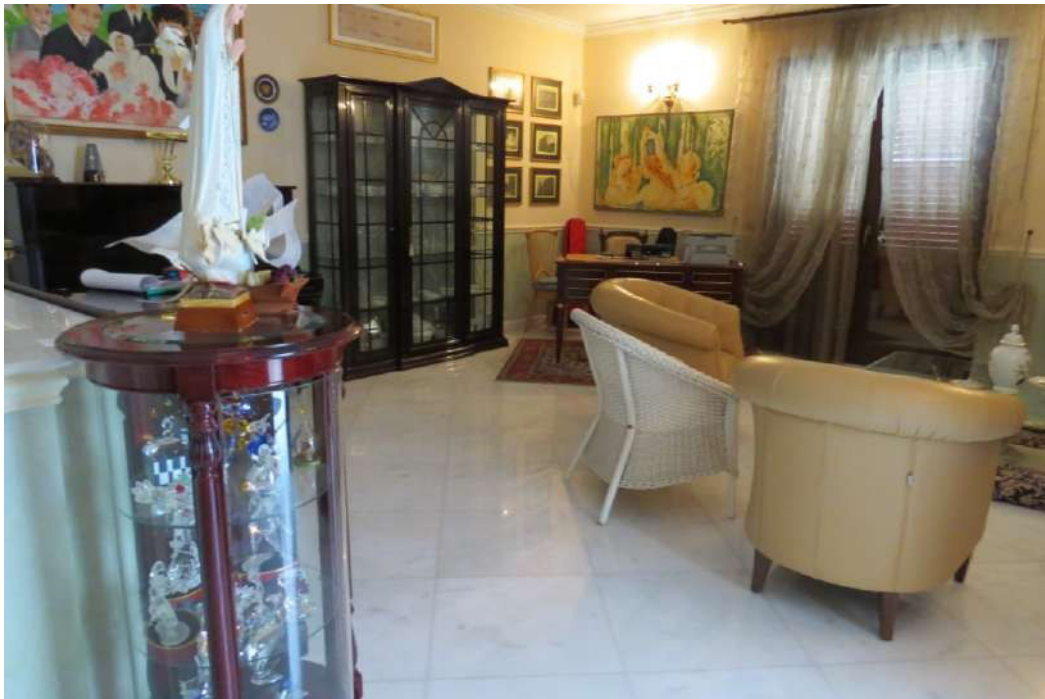

Foto n. 62 – Lotto 7, Edificio per civile abitazione, Piano secondo.

TRIBUNALE DI RAGUSA Esecuzione Immobiliare N. 68/2018 R.G.E.I.	ALLEG. N. 1	IL C.T.U. (Dott. Ing. Roberto Piccitto)
Prom. da: -----	Oggetto:	
Nei confronti di: -----	Fotografie	



Foto n. 63 – Lotto 7, Edificio per civile abitazione, Piano copertura.



Foto n. 64 – Lotto 7, Edificio per civile abitazione, Piano copertura.

TRIBUNALE DI RAGUSA Esecuzione Immobiliare N. 68/2018 R.G.E.I.	ALLEG. N. 1	IL C.T.U. (Dott. Ing. Roberto Piccitto)
Prom. da: -----	Oggetto:	
Nei confronti di: -----	Fotografie	



Foto n. 65 – Lotto 7, Edificio per civile abitazione, Piano copertura.



Foto n. 66 – Lotto 7, Edificio per civile abitazione, Piano copertura.

TRIBUNALE DI RAGUSA Esecuzione Immobiliare N. 68/2018 R.G.E.I.	ALLEG. N. 1	IL C.T.U. (Dott. Ing. Roberto Piccitto)
Prom. da: -----	Oggetto:	
Nei confronti di: -----	Fotografie	

