

TRIBUNALE DI CALTAGIRONE
ESECUZIONE IMMOBILIARE N° 23/2013
Promossa dalla Banca Agricola Popolare di Ragusa soc.
Contro "Debitrice Esecutata"

RILIEVO FOTOGRAFICO allegato alla consulenza tecnica d'Ufficio.

IMMOBILE SITO NEL COMUNE DI CALTAGIRONE, IN VIA GUGLIA N° 5 AL PIANO 2°, CENSITO
AL N.C.E.U. AL FOGLIO 87 PARTICELLA 4566 SUB 3



FOTO N° 1

Foto aerea panoramica (da Google Earth) dell'area di ubicazione dell'immobile oggetto di stima

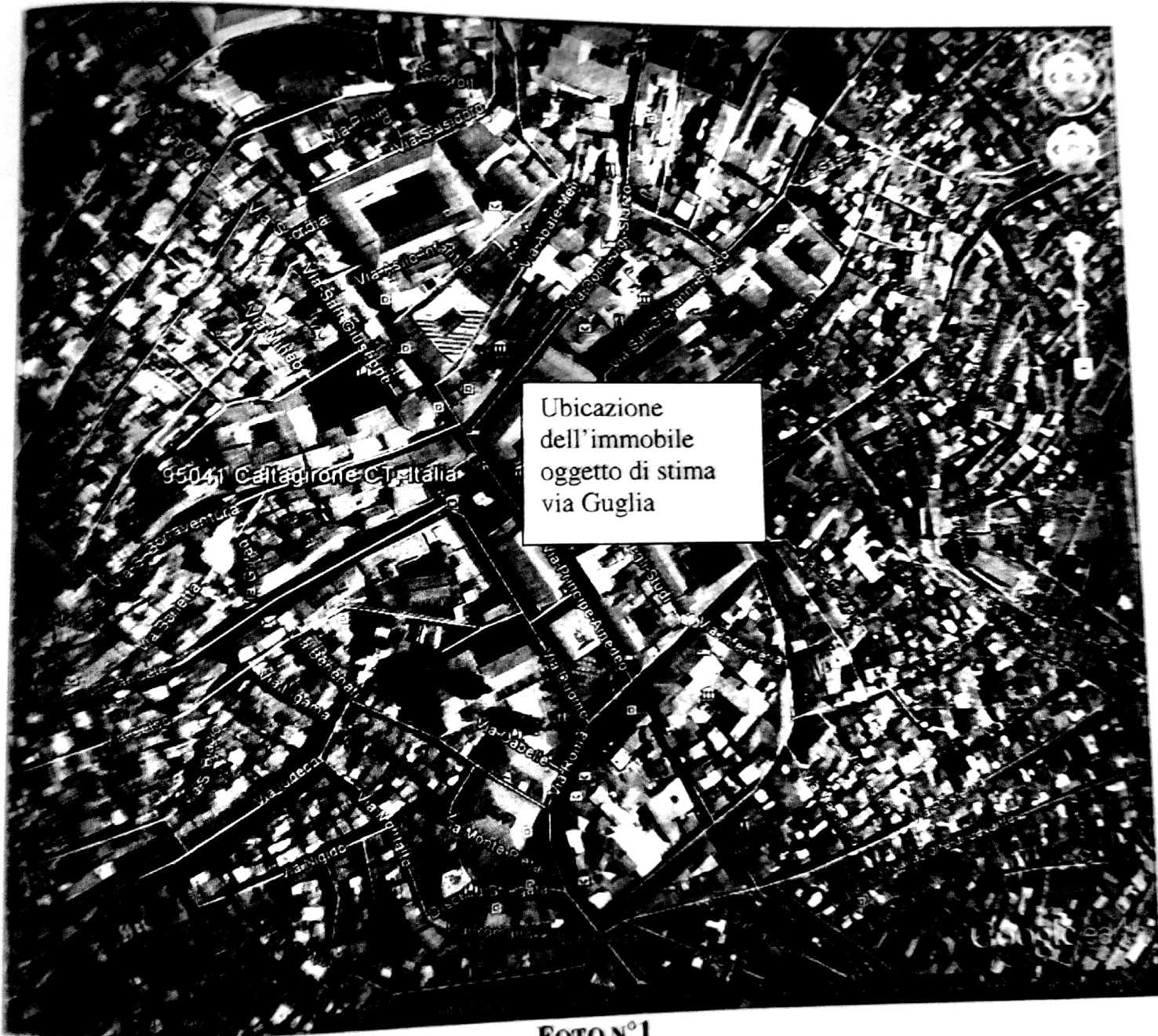

FOTO N°2

Foto aerea dell'ubicazione dell'immobile oggetto di stima

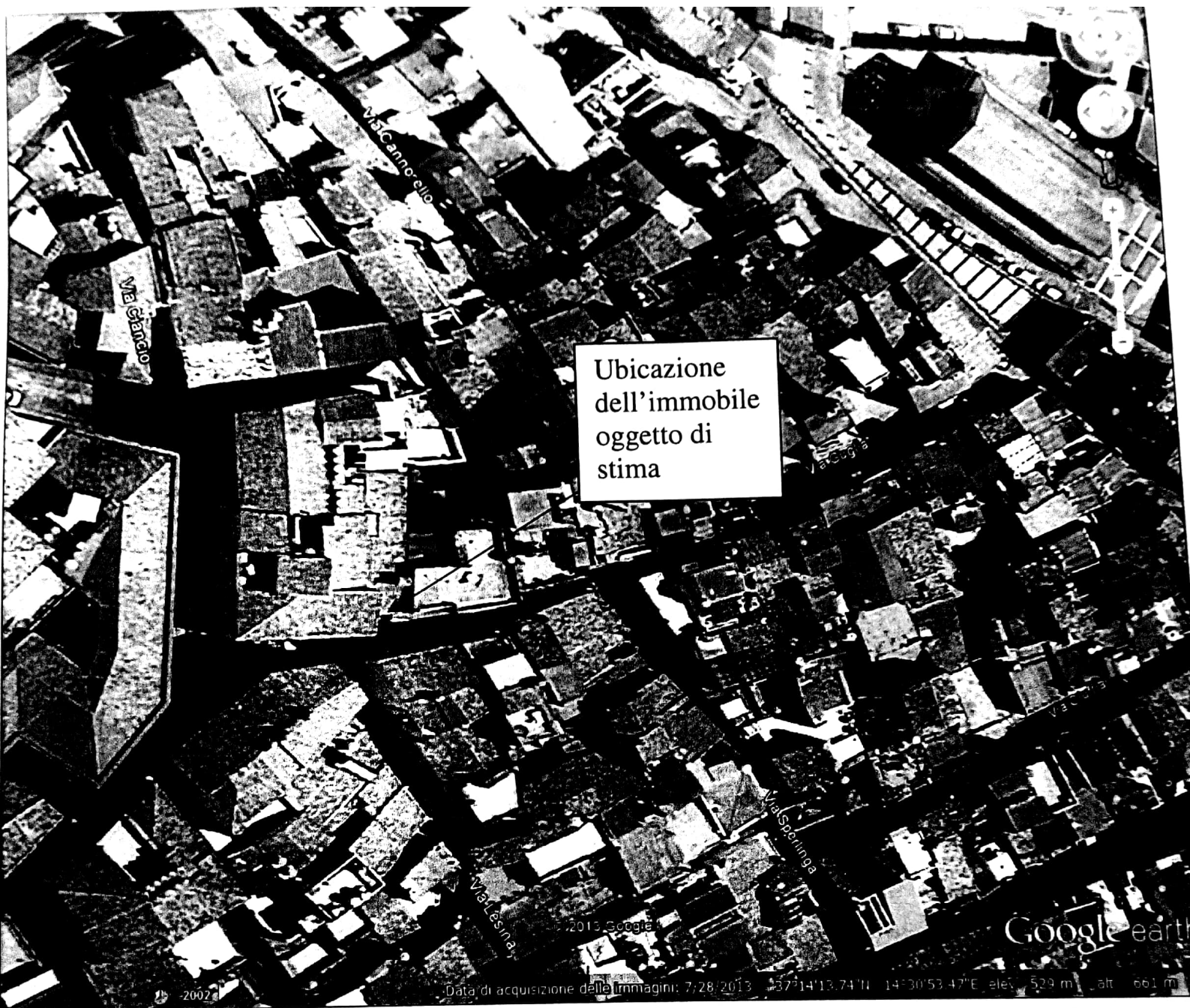

FOTO N°3

Ingresso comune dalla via Guglia n°5

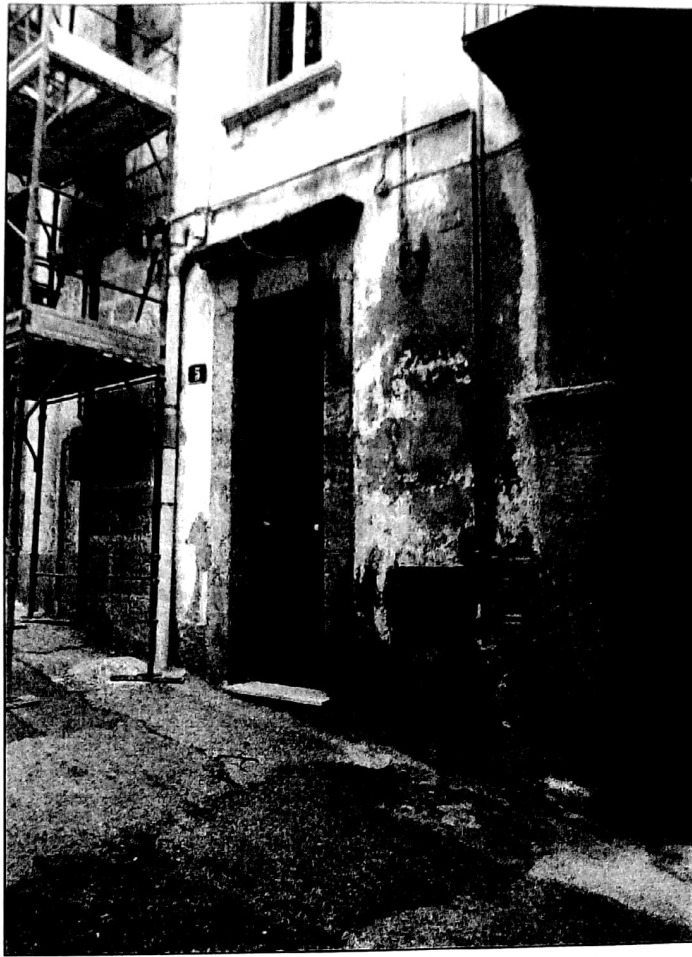

FOTO N°4

Vista del prospetto principale dell'edificio di cui fa parte l'immobile oggetto di stima

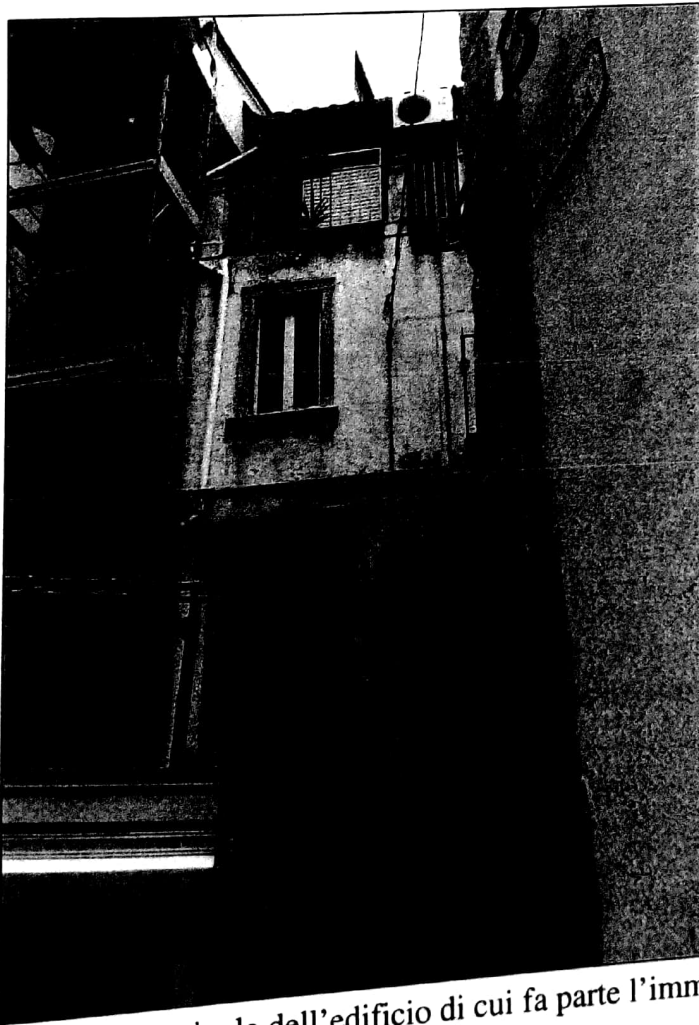

FOTO N°5

Vista del prospetto sulla via Guglia dell'immobile oggetto di stima al 2° piano



FOTO N°6

Ingresso comune all'immobile

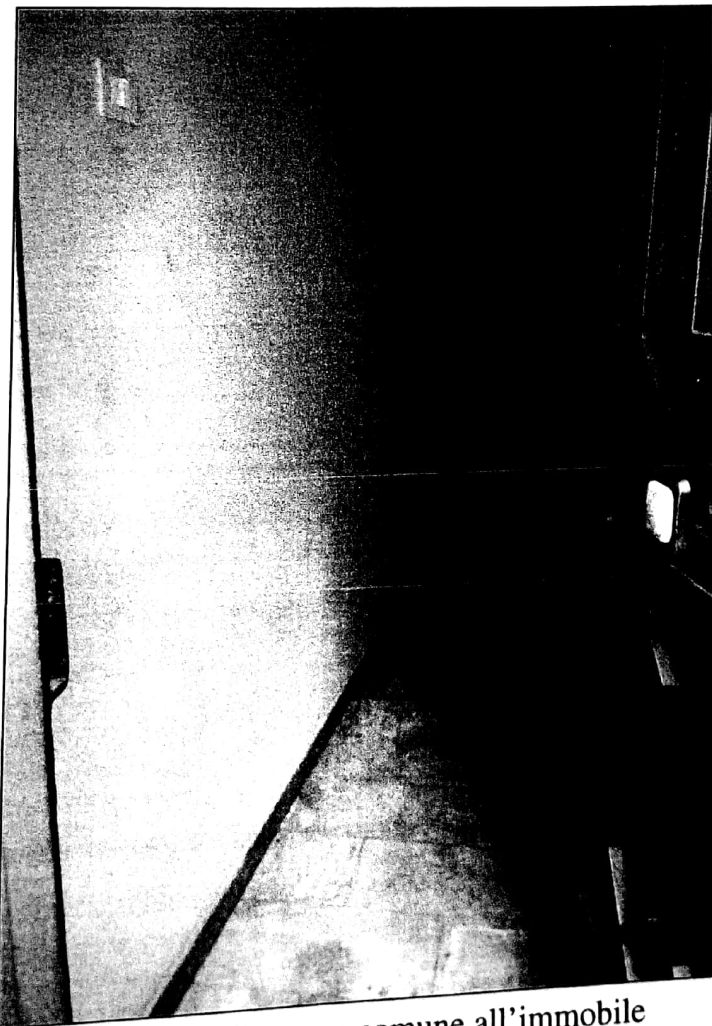

FOTO N°7

Ingresso



FOTO N°8

Vista del salotto



FOTO N°9

Vista del salotto



FOTO N°10

Vista della cucina



FOTO N°11

Vista della cucina



FOTO N°12

Vista del vano lettino

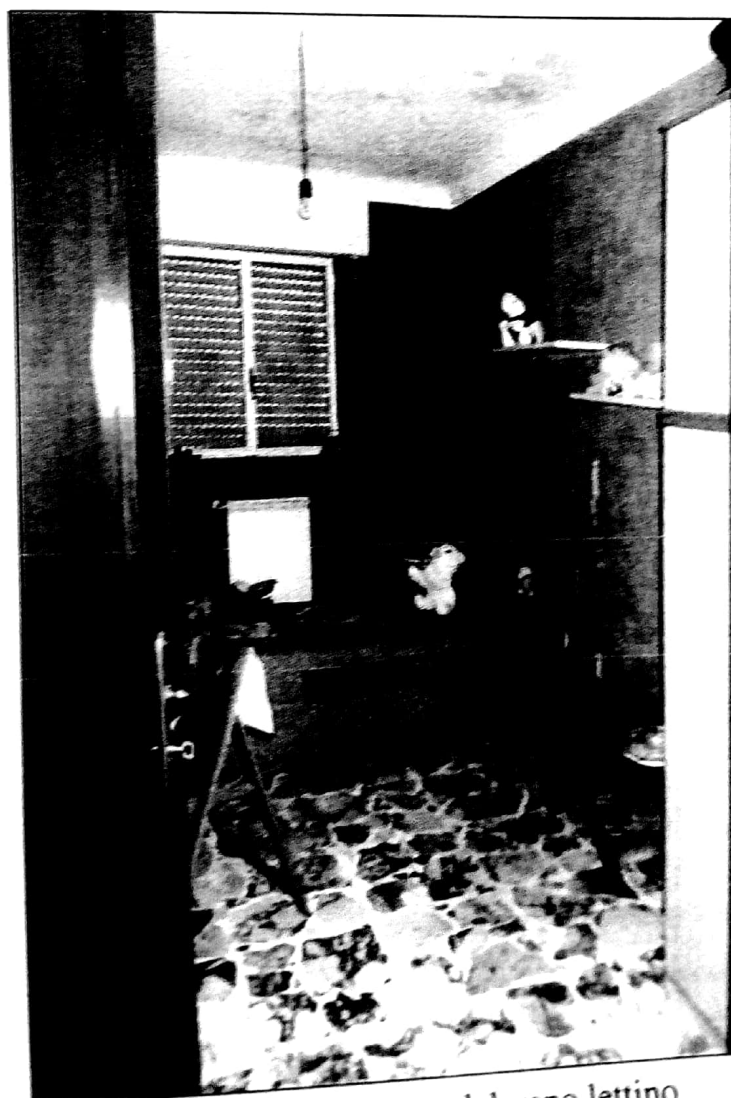

FOTO N° 13

Vista del vano letto

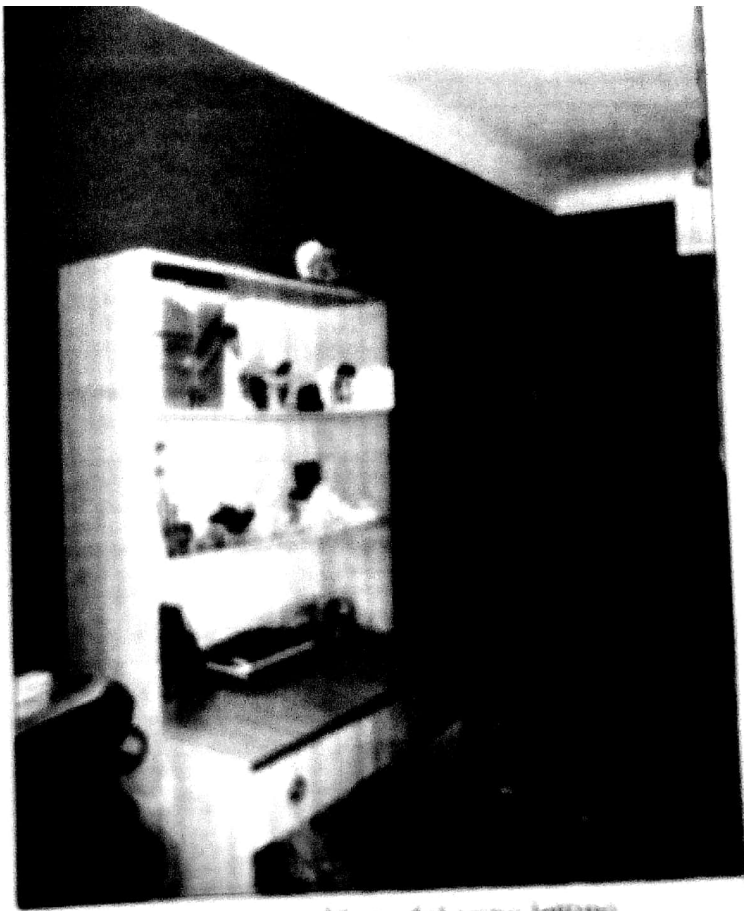

FOTO N° 14

Vista del bagno

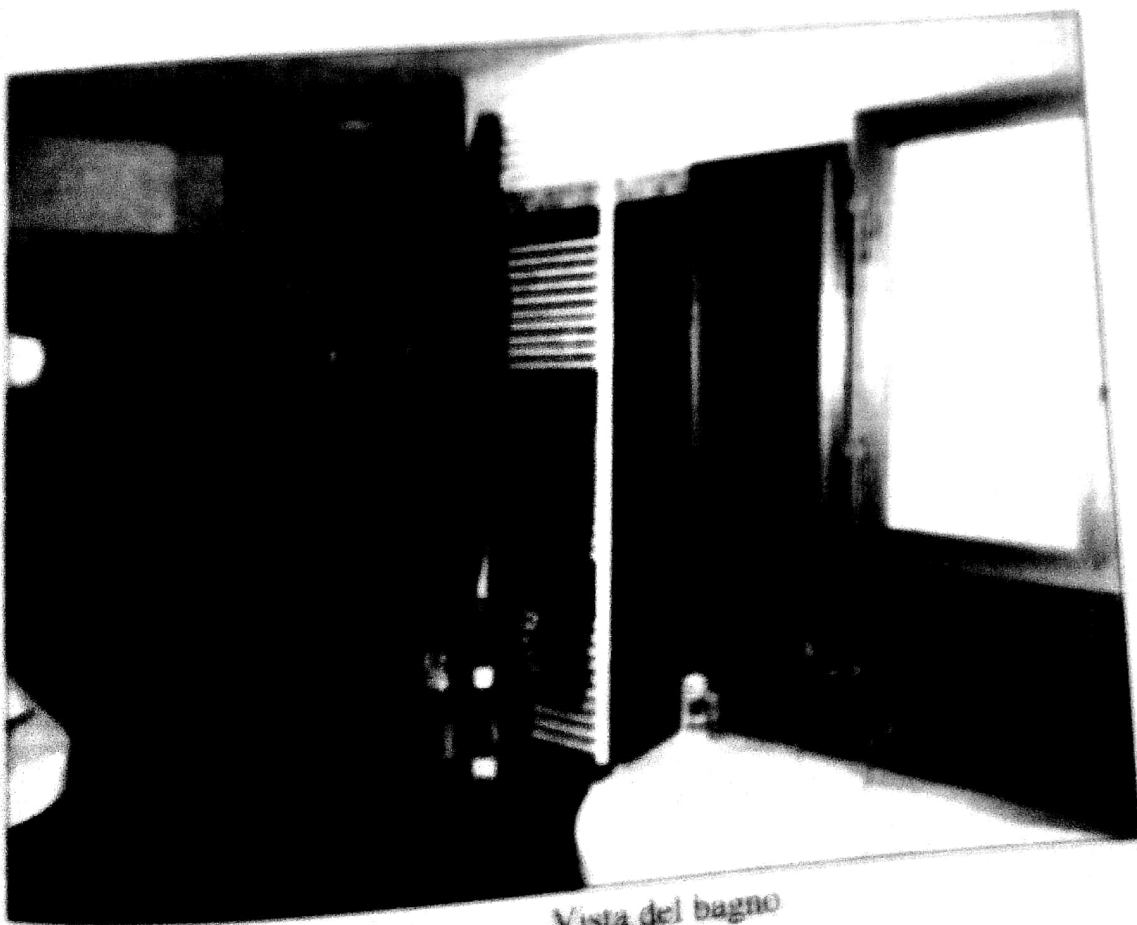
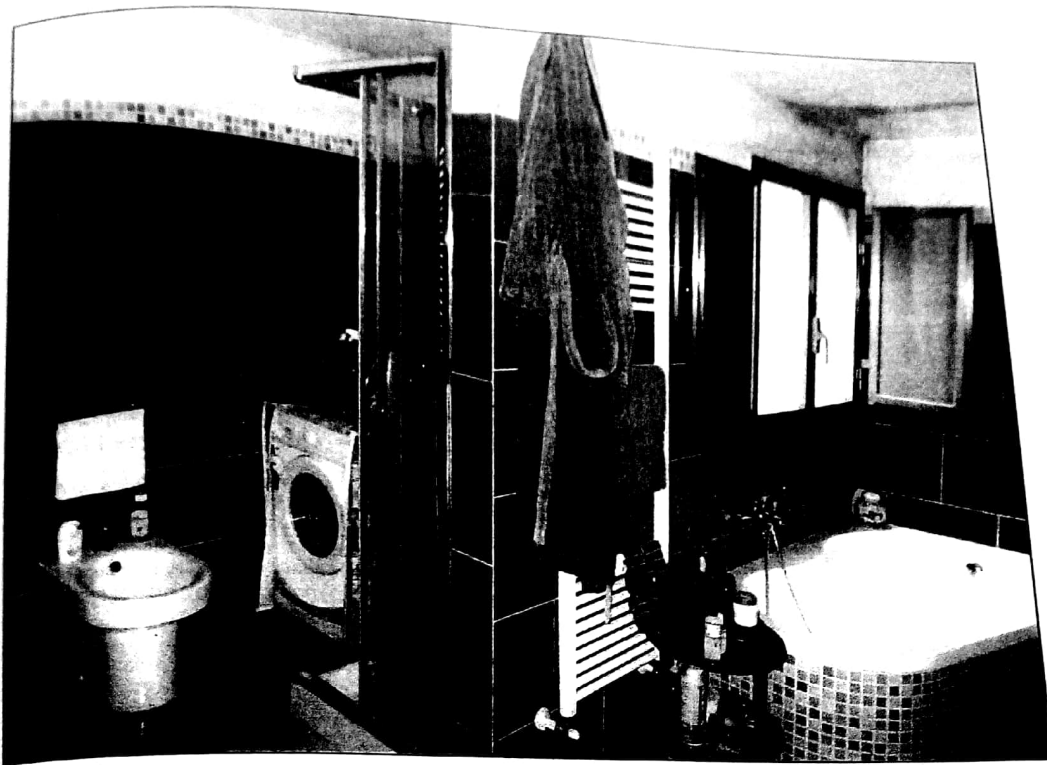

FOTON°15

Vista del bagno

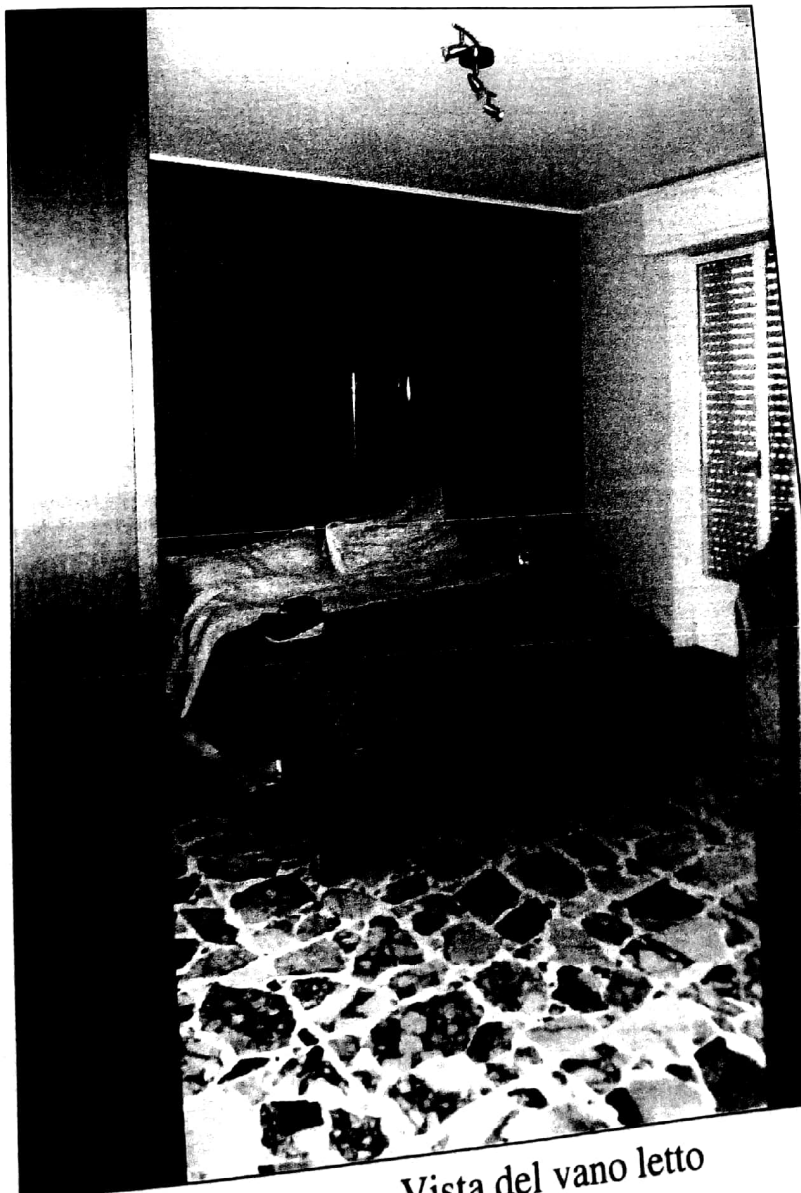

FOTON°16

Vista del vano letto



FOTO N° 17

Vista del vano letto



FOTO N° 18

Vista del vano



FOTO N°19

Scale che portano a locali sottotetto non abitabili, adibiti a locali serbatoi

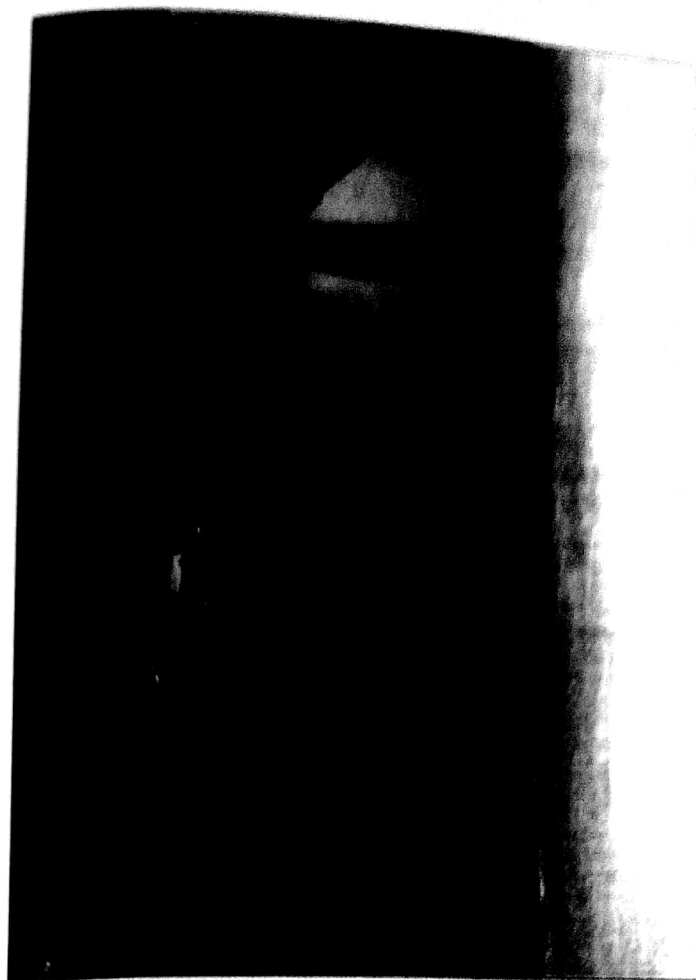

FOTO N°20

Vista del ballatoio prospettante su tetti di altre ditte e su strada pubblica

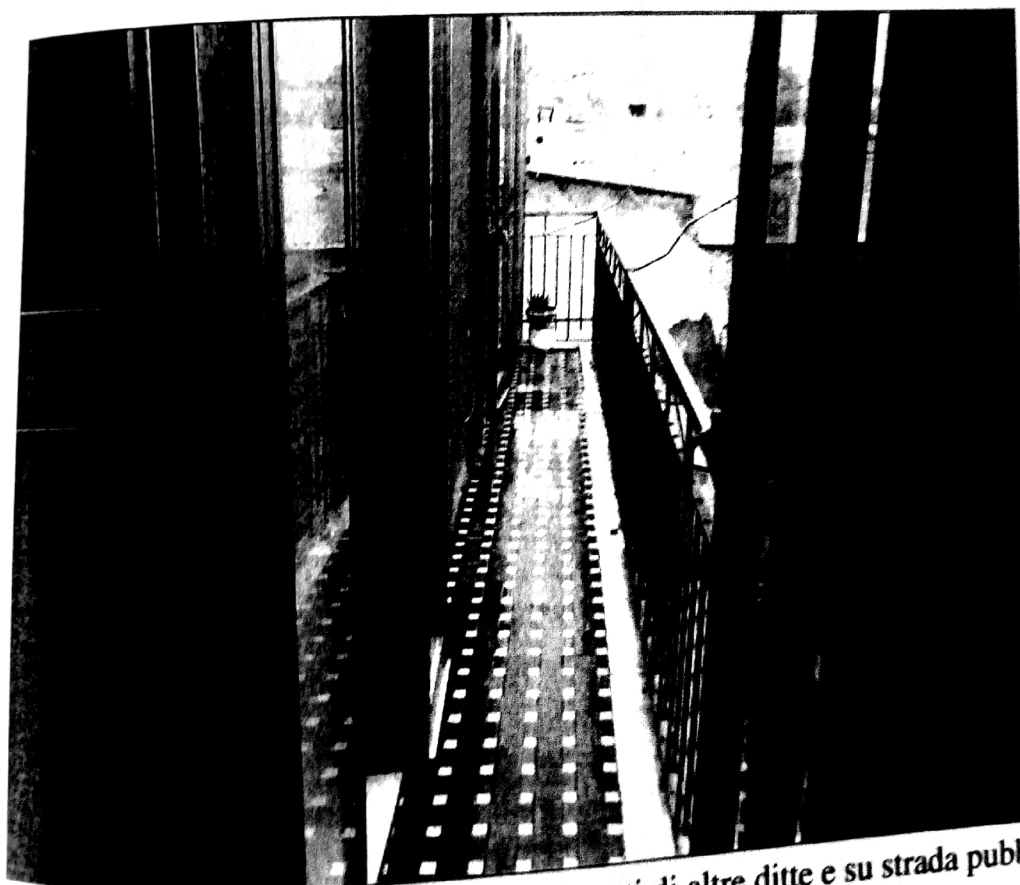

FOTO N° 21

Vista del locale caldaia

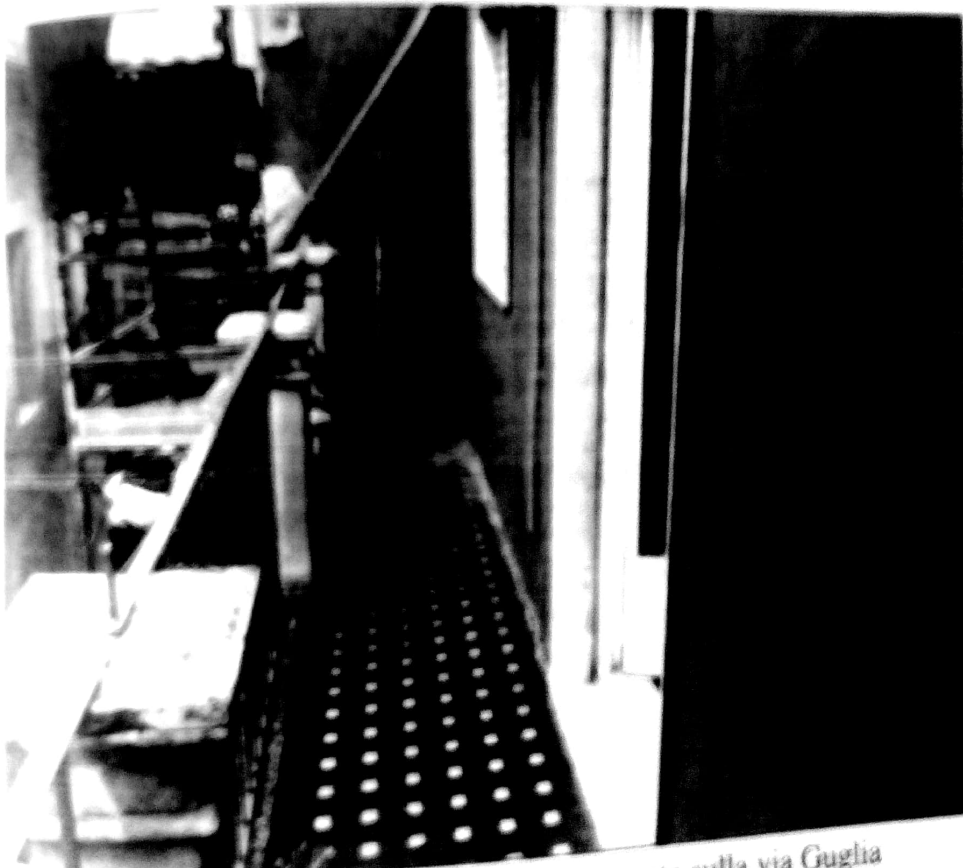

FOTO N° 22

Vista del terrazzino prospettante sulla via Guglia