ALLEGATO N. 33

DOCUMENTAZIONE FOTOGRAFICA DELLO STATO DEI LUOGHI

LOTTO UNICO

Comune di RIPACANDIDA PZ) – via Raffaele CIRIELLO, 29 – N.C.E.U. Fg. 12 p.lla 934 sub 5-6-8-9-10-12-13

Ingresso Opificio - Planimetria di Ubicazione

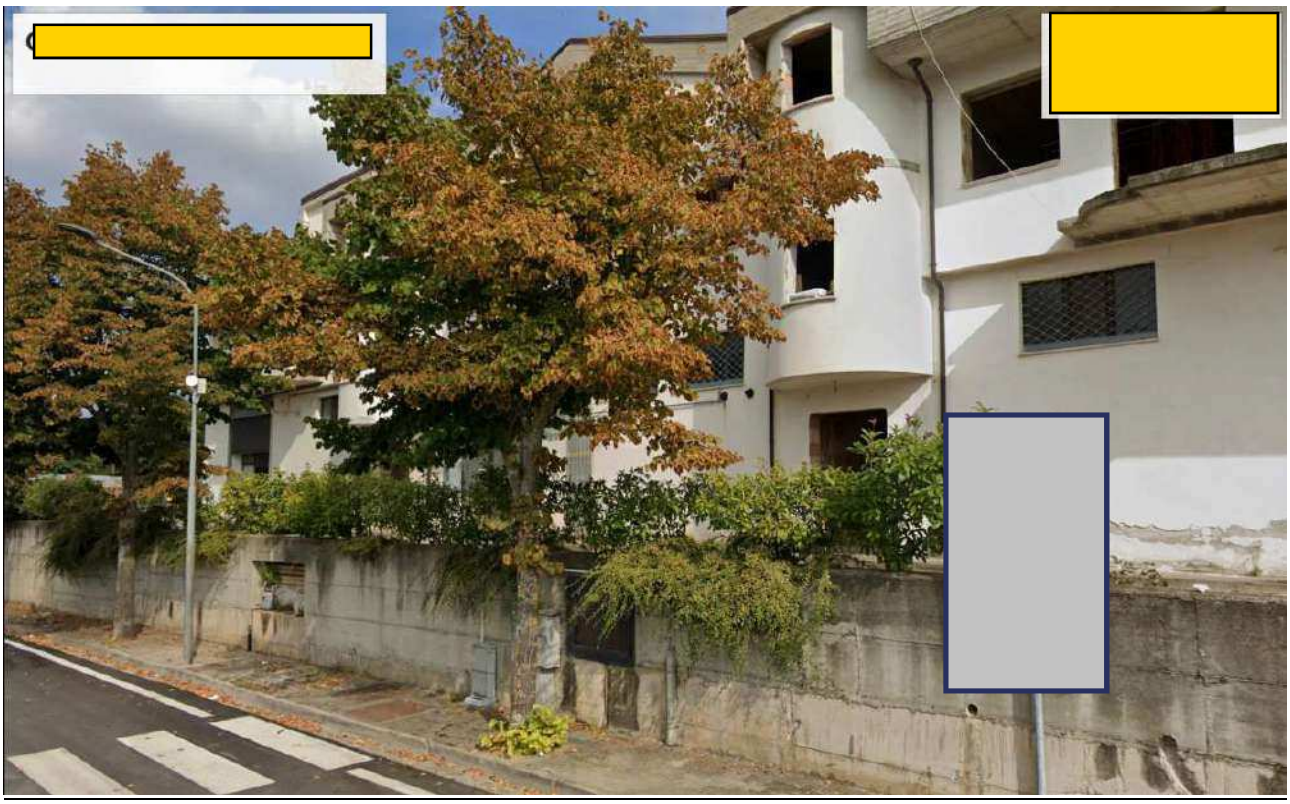

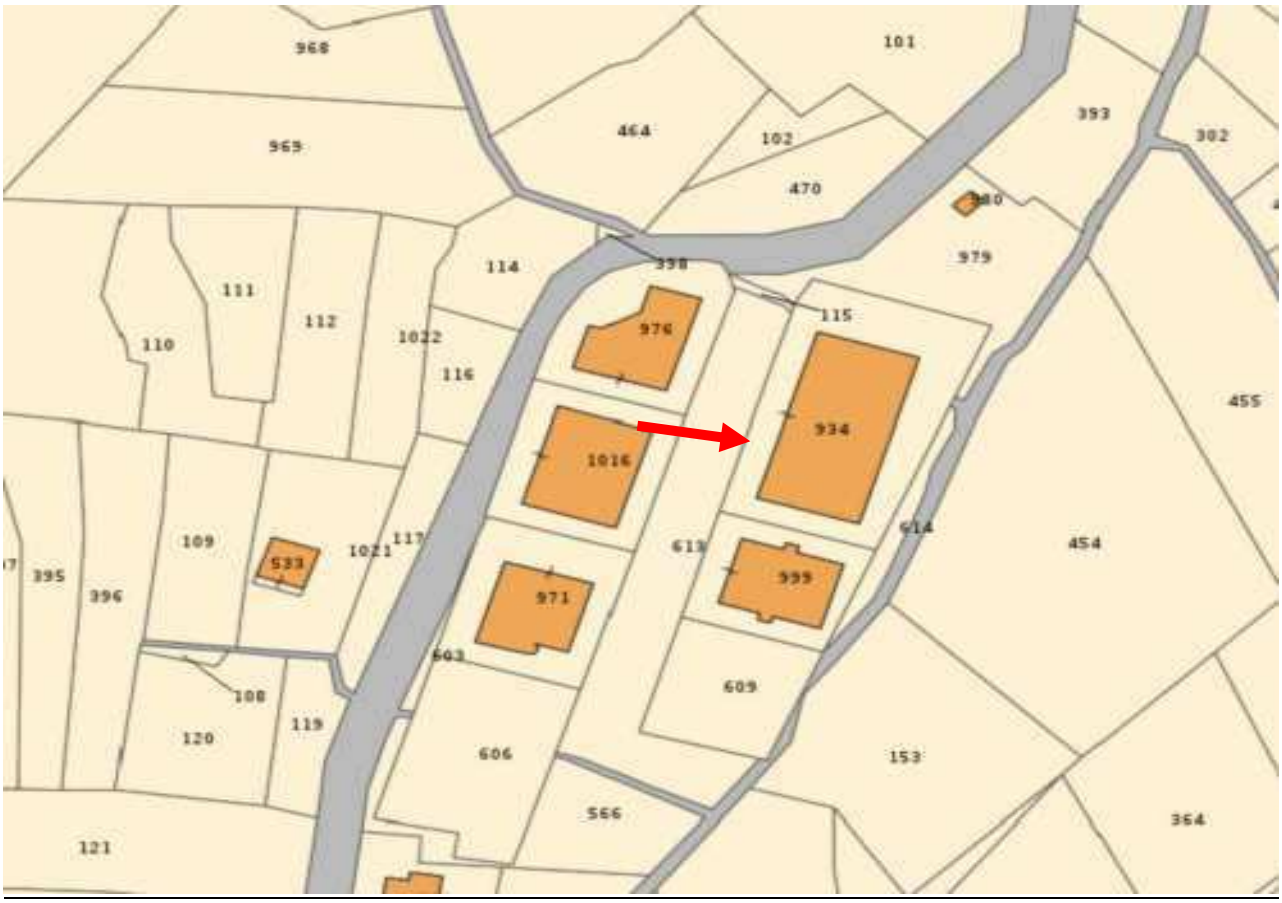
968
101
963
464
102
393
302
470
980
979
114
938
111
112
1022
110
976
115
116
934
455
1016
614
109
533
1021
117
613
454
395
396
971
939
603
609
108
119
120
606
153
566
364
121

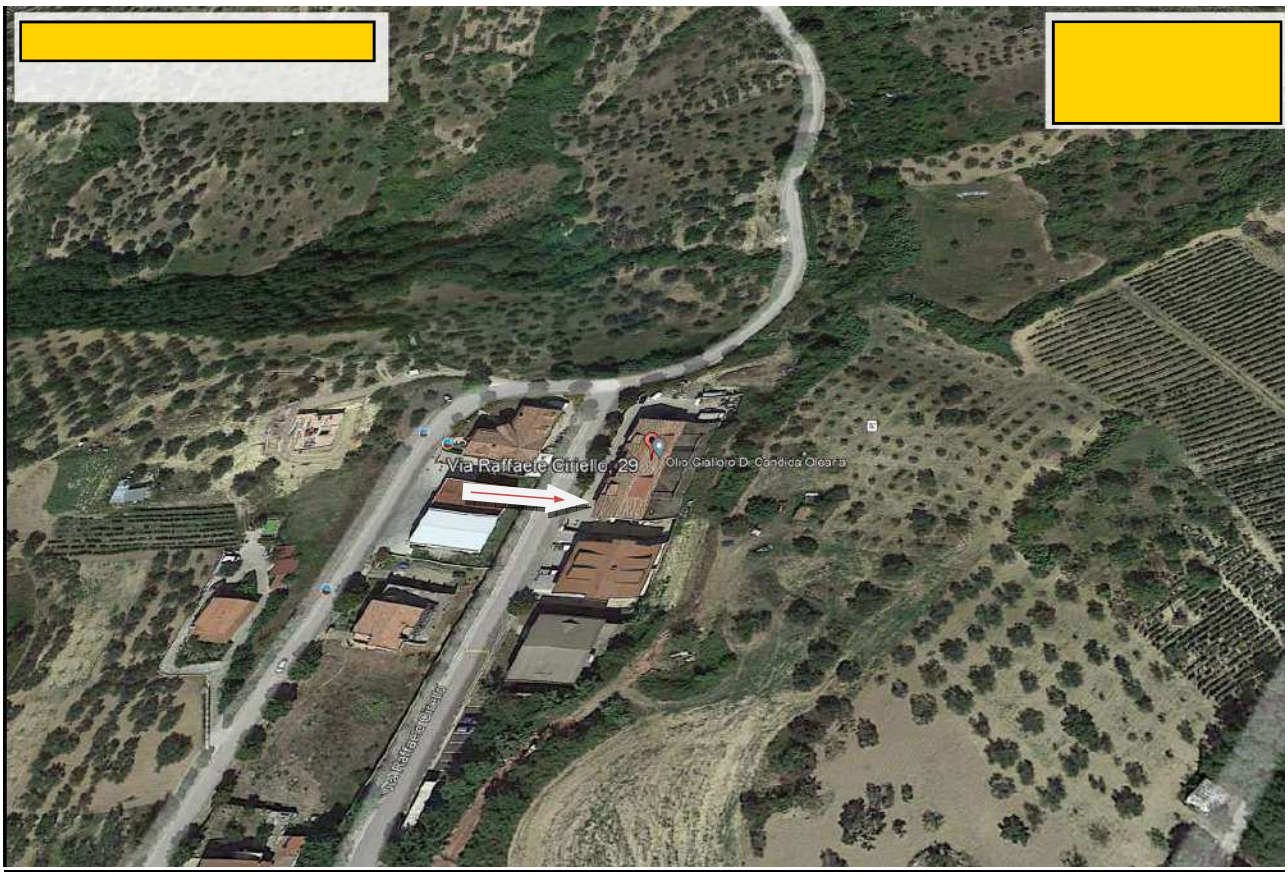
Via Raffaele Cifiello, 29
Olio Gallorio Di Candida Olearia

PROSPETTO PRINCIPALE

AREA ESTERNA

AREA A VERDE

TERRAZZO

TERRAZZO

PIANO TERRA UFFICIO SUB 5

PIANO TERRA UFFICIO SUB 5

PIANO TERRA BAGNO SUB 5

PIANO TERRA FRANTOIO SUB 5

PIANO TERRA FRANTOIO SUB 5

PIANO TERRA IMBOTTIGLIAMENTO SUB 6

PIANO TERRA IMBOTTIGLIAMENTO SUB 6

PIANO TERRA GARAGE SUB 8

25.05.2023 10:50

25.05.2023 10:51

25.05.2023 10:51

25.05.2023 10:51

25.05.2023 10:52

25.05.2023 10:48

25.05.2023 10:52

25.05.2023 10:48

25.05.2023 10:46

Foto n. 2 Interna Piano Seminterrato – Deposito Olio

Dietro K

Foto n. 6 Spogliatoi

Foto n. 7 Bagni

25.05.2023 10:50

25.05.2023 10:50

25.05.2023 10:49

25.05.2023 10:49