

Dichiarazione protocollo n. RM1297720 del 02/11/2010

Planimetria di u.i.u. in Comune di Rocca Priora

Via Delle Viole

civ. 10

Agenzia del Territorio
CATASTO FABBRICATI
 Ufficio Provinciale di
 Roma

Identificativi Catastali:

Sezione:
 Foglio: 7
 Particella: 166
 Subalterno: 1

Compilata da:
 Mazzarelli Mauro

Iscritto all'albo:
 Architetti

Prov. Roma

N. 15288

Scheda n. 1

Scala 1:200

ABITAZIONE

FOGLIO 7

{ part. 166 sub. 1
 { part. 432

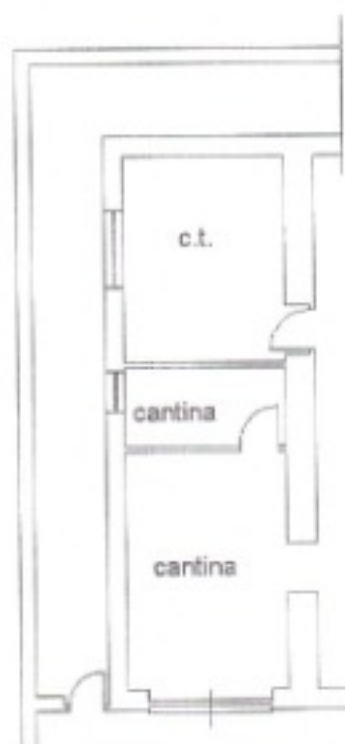

Piano interrato

H= ml 2.50



Piano terreno

H= ml 2.90

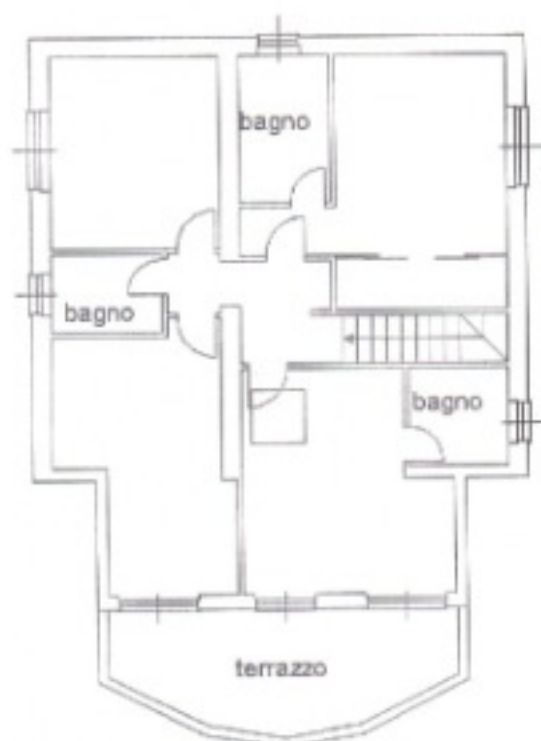

Piano primo

H= ml 2.90

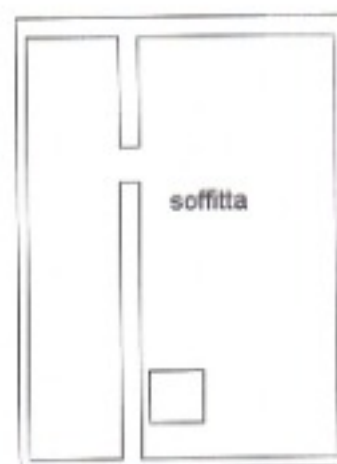

Piano secondo

Hm= ml 1.10



Catasto dei Fabbricati - Situazione al 16/01/2020 - Comune di ROCCA PRIORA(H432) - < Foglio: 7 Particella: 166 - Subalterno 1 > Immobile graffiato
 VIA DELLE VIOLE n. 10 piano: S1-T-1-2;

Agenzia del Territorio
CATASTO FABBRICATI
Ufficio Provinciale di
Roma

Dichiarazione protocollo n. RM1297720 del 02/11/2010

Planimetria di u.i.u. in Comune di Rocca Priora

Via Delle Viole

civ. 10

Identificativi Catastali:

Sezione:

Foglio: 7

Particella: 166

Subalterno: 2

Compilata da:

Mazzarelli Mauro

Iscritto all'albo:

Architetti

Prov. Roma

N. 15288

Scheda n. 1

Scala 1:200

GARAGE

Piano interrato

H= ml 2.50



Catasto dei Fabbricati - Situazione al 16/01/2020 - Comune di ROCCA PRIORA(H432) - < Foglio: 7 Particella: 166 - Subalterno 2 >
VIA DELLE VIOLE n. 10 piano: S1;

Agenzia del Territorio
CATASTO FABBRICATI
Ufficio Provinciale di
Roma

Dichiarazione protocollo n. RM1297720 del 02/11/2010

Planimetria di u.i.u. in Comune di Rocca Priora

Via Delle Viole

civ. 10

Identificativi Catastali:

Sezione:

Foglio: 7

Particella: 166

Subalterno: 1

Compilata da:

Mazzarelli Mauro

Iscritto all'albo:

Architetti

Prov. Roma

N. 15288

Scheda n. 2

Scala 1:500

ABITAZIONE

FOLGIO 7

part. 166

sub. 1

part. 432

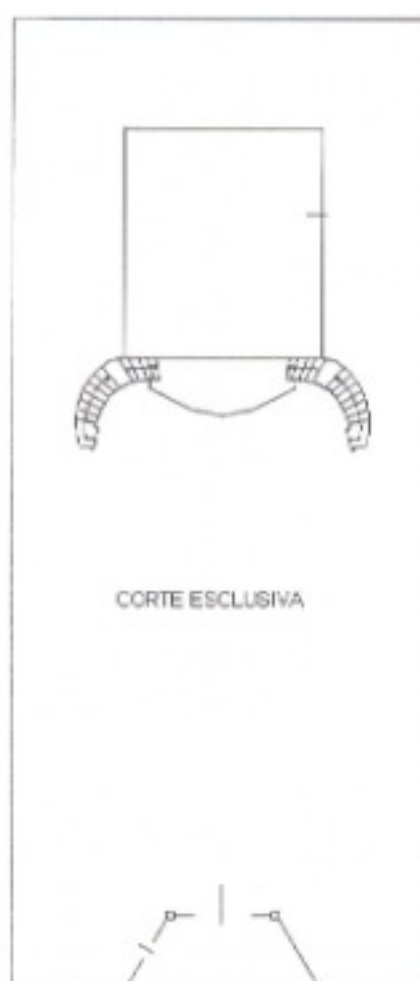

Catasto dei Fabbricati - Situazione al 16/01/2020 - Comune di ROCCA PRIORA(H432) - < Foglio: 7 Particella: 166 - Subalterno 1 > Immobile graffiato
VIA DELLE VIOLE n. 10 piano: SI-T-1-2;