

MODULARIO  
F. Catasto 214



MINISTERO DELLE FINANZE  
DIPARTIMENTO DEL TERRITORIO  
**CATASTO EDILIZIO URBANO** (RDL 13-4-1939, N. 652)

MOD. BN (CEU)

Planimetria di u.i.u. in Comune di **CASTELFIORENTINO** via **loc. MONTEMASSORI** civ. ....

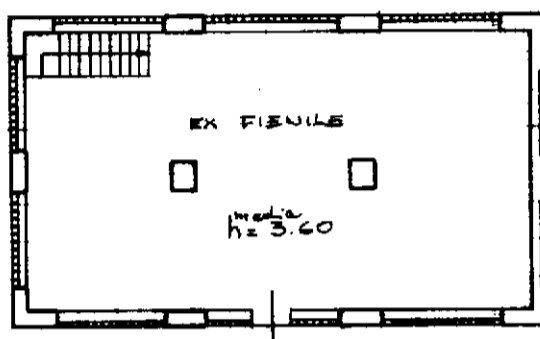

PIANO PRIMO

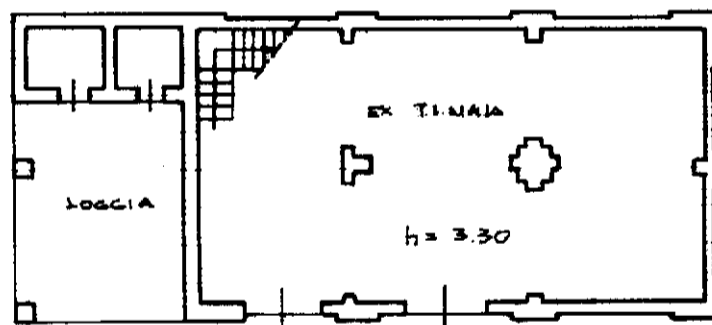

PIANO TERRA

ORIENTAMENTO



SCALA DI 1:200

Foglio 21000 - Ist. Poligr. e Zecc. dello Stato

Dichiarazione di N.C.   
 Denuncia di variazione

Identificativi catastali  
 F. 63  
 n. 165 sub. ....

Compilata dal GEOMETRA  
 (Titolo, cognome e nome)  
GIANFRANCO DONATI

Iscritto all'albo de GEOMETRI  
 della provincia di FIRENZE n. 810/6  
 data 10.09.01 Firma



RISERVATO ALL'UFFICIO

**Agenzia del Territorio  
CATASTO FABBRICATI  
Ufficio Provinciale di  
Firenze**

<b>ELABORATO PLANIMETRICO</b>	
Compilato da: Becheri Federico	
Iscritto all'albo: Geometri	
Prov. Prato	N. 535

Comune di Castelfiorentino	Protocollo n. FI0277108 del 29/05/2008
Sezione: Foglio: 63 Particella: 419	Tipo Mappale n. 257326 del 14/05/2008
Dimostrazione grafica dei subalterni	
Scala 1 : 500	

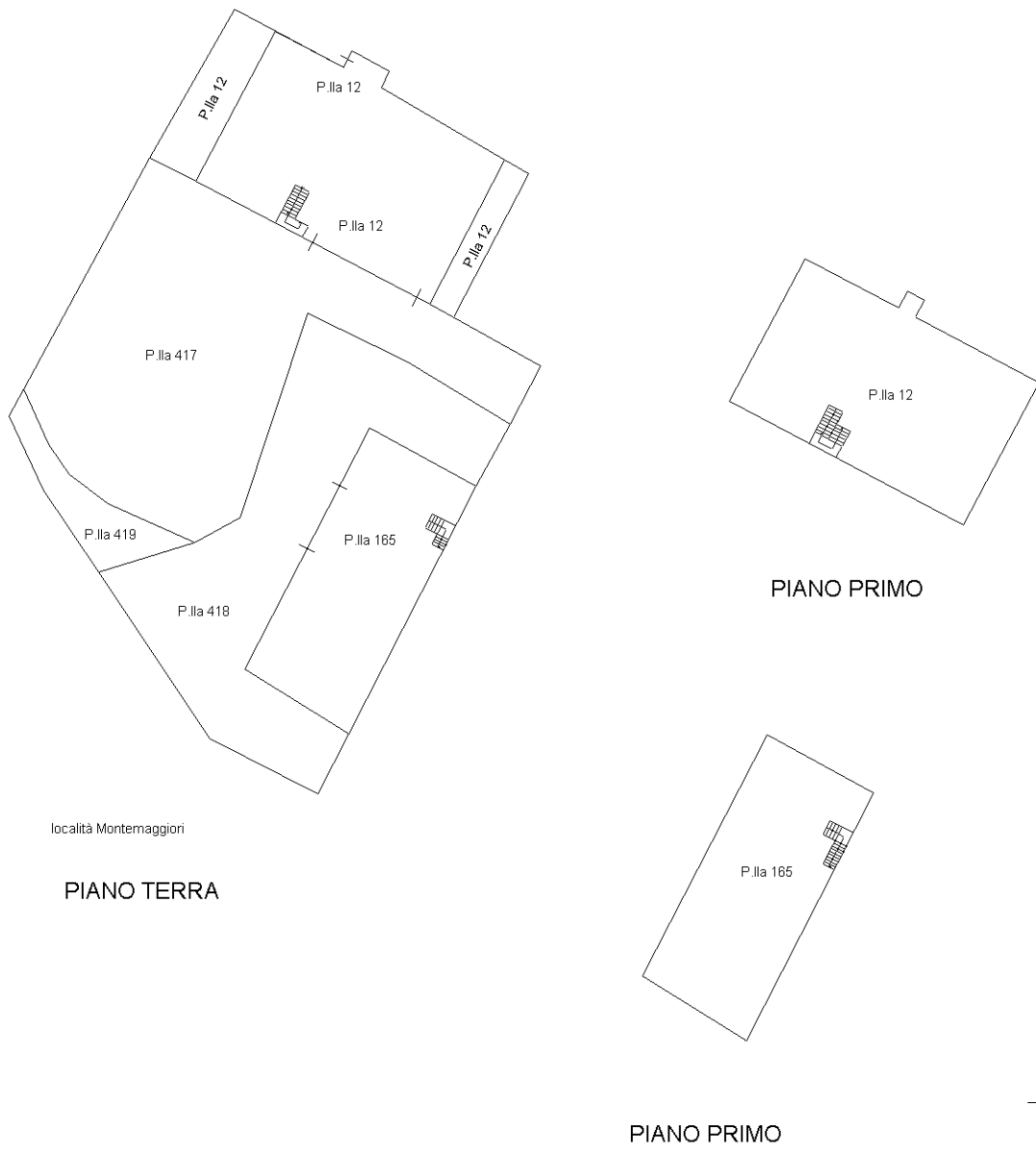

località Montemaggiori

**PIANO TERRA**

**PIANO PRIMO**

**PIANO PRIMO**

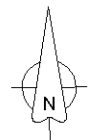

Catasto dei Fabbricati - Situazione al 11/04/2019 - Comune di CASTELFIORENTINO (C101) - < Foglio: 63 - Particella: 419 - Elaborato planimetrico >

Ultima planimetria in atti



N=31200

E=-28700

1 Particella: 13

11-Apr-2019 0:12:25  
Prot. n. T128/2019

Scala originale: 1:2000  
Dimensione cornice: 534.000 x 378.000 metri

Comune: CASTELFIORENTINO  
Foglio: 63

