

Copia per il Comune

N° 136/10/Tec.

COMUNE DI SCHIO

UFFICIO TECNICO MUNICIPALE

COPIA PER UFFICIO TECNICO

## IL SINDACO

Vista la domanda in data 2 marzo 65 protocollata al n.° 2637  
 del Sig. Ditta CARRARO MASTIFICIO di GAVASSO & C.

diretta ad ottenere il permesso di costruire un fabbricato ad  
uso magazzino materiali, adiacente al fabbricato industria  
le esistente lungo la SS. n. 46 (interno) (Schio, Sez.  
B - Fog. VI° - M.N. 166/a)

Visto il parere espresso in merito dalla Commissione edilizia nella  
 seduta del 5/3/1965 e tenute presenti le disposizioni vigenti;

## A U T O R I Z Z A

il predetto Sig. Ditta CARRARO MASTIFICIO ad eseguire i  
 lavori suddetti, salvi i diritti di terzi, sotto l'osservanza delle norme comuni  
 e di quelle speciali sotto specificate.

Schio, li 31 marzo

IL SINDACO



Il Direttore dell' Ufficio Tecnico

## CONDIZIONI LIMITATIVE

SI APPROVA A CONDIZIONE CHE LA NUOVA COSTRUZIONE SIA  
 ARRETRATA ALLA DISTANZA MINIMA DI MT. 1.50 DAL CONFI-  
 NE OVEST.

IL SINDACO



IL DIRETTORE UFF. TEC.





# COMUNE DI SCHIO

UFFICIO TECNICO MUNICIPALE

## LICENZA

N. 58/62 / 10 / tec.

### IL SINDACO

VISTA la domanda in data 25/1/1973 protocollata al n. 01820

del Sig. CARRARO MASTIFICIO

diretta ad ottenere il permesso di ampliare il fabbricato industriale in Via Belfiore 13, Schio, Sez. B, Fg. 6°, m.n° 166 (sup. cop. mq. 377,37 Volume mc. 2658,85 - in P.R.G. zona D/4)

VISTO il parere espresso in merito dalla Commissione di Edilizia ed Ornato nella seduta del 14/2/1973 al N. 62 di Reg. e tenute presenti le disposizioni vigenti

### AUTORIZZA

il Sig. GAVASSO MASTIFICIO

ad eseguire i lavori suddetti, come da allegato disegno, sotto l'osservanza delle disposizioni delle leggi e dei regolamenti vigenti, nonché delle seguenti condizioni speciali:

1. La validità della presente licenza ed il conseguente inizio dei lavori, sono condizionati e subordinati all'espletamento delle pratiche per la esecuzione delle opere in c.a. ai sensi della Legge N° 1086 del 5/11/1971.
2. Vincolo di destinazione d'uso del fabbricato con atto autentificato dal Notaio Carraro al N° 38763 di rep. in data 21/2/1973, in corso di registrazione e trascrizione.
3. Per lo scarico delle acque di rifiuto è fatto obbligo di presentare progetto a parte, uniformandosi alle prescrizioni di cui alla D.C. N° 98 del 1971.

La presente autorizzazione viene accordata senza alcun pregiudizio per i diritti dei terzi, e si intende valida per un anno dalla data del rilascio.

Schio, 1/3/1973

ED/1m



IL SINDACO

COPIA PER UFFICIO TECNICO



**COPIA PER UFFICIO TECNICO**

**COMUNE DI SCHIO**

**VERBALE DI AUTORIZZAZIONE**

**IL SINDACO**

Vista la domanda presentata dal Sig. la Ditta MASTIFICIO CARRARO di GAVASSO EDOARDO e CANEVA LOREDANA

allo scopo di ottenere la concessione di ~~abitabilità~~ per l'ampliamento del fabbricato esistente sito in  
agibilità

in via Belfiore,

Comune Schio  
Sez. B Fog. VI°  
N. di Mappa 166

da servire ad uso industriale

In seguito al risultato dell'Ispezione tecnico-sanitaria;

Considerato che i locali ricavati si trovano nelle condizioni volute

dal Testo Unico delle Leggi sanitarie vigenti

**Autorizza**

che vengano adibiti i all'uso indicato da lla Ditta richiedente.

**DESCRIZIONE DELLA CASA**

PIANI	ABITABILI	ALTRI VANI
Inferiore . . . . .	=====	1 locale caldaia, 1 WC, 1 corridoio, 1 spogliatoio.
Terreno . . . . .	2 + 1	1 atrio, 1 corridoio, 1 WC lavabo, 1 anti-WC.
Primo . . . . .	1	=====
Secondo . . . . .	=====	=====
Terzo . . . . .	=====	=====
Quarto . . . . .	=====	=====
Quinto . . . . .	=====	=====
Sottotetto . . . . .	=====	=====
<b>TOTALE</b>	N. <u>4</u>	N. <u>8</u>

Schio, 5 Luglio 1976

IL SINDACO



COPIA CONFORME ALL' ORIGINALE  
Schio, li 23 Lug. 1976  
IL SEGRETARIO GENERALE

*Ho. di Roccatella*

*eg.*

Firmato Da: ZALTRON SCILLA Emesso Da: ARUBAPEC S.P.A. NG CA 3 Serial#: 211b33fce565f541439f1138bcebd74f





### CONCESSIONE EDILIZIA

- Art.76 L.R. 27 giugno 1985 nr. 61 -

=====

Prot. N° 17821/ 813/tec/91  
Data, li 21.06.91.-

N° 1319 di registro  
=====

Ai Sigg. ORTOFRUTTA SCLEDENSE S.N.C. DI  
SBALCHIERO MASSIMILIANO E C.

C/O ARCH. BRUSATERRA PIETRO  
LARGO FUSINELLE, 6  
36015 - SCHIO

Oggetto: LAVORI DI PARZIALE CAMBIO DI DESTINAZIONE D'USO DA ARTIGIANA  
LE A COMMERCIALE DEL PIANO TERRA, COSTRUZIONE DI TETTOIA E  
VINTEGGIATURA DI UN EDIFICIO ESISTENTE  
Localizzazione dell'intervento: VIA BELFIORE, 13  
Individuazione catastale:  
Com. SCHIO , Fg. 20, Mapp.n° 166

### I L S I N D A C O

- in riferimento alla richiesta presentata in data 7.06.91, intesa ad ottenere la concessione edilizia per l'esecuzione dei lavori di cui all'oggetto;
- sentito il parere espresso dall' Unità Sanitaria Locale nr. 6 Alto Vicentino;
- sentito il parere espresso dalla Commissione di Edilizia ed Ornato nella seduta del 26.06.91 al nr. 813;
- tenute presenti le vigenti disposizioni in materia, RILASCIATA

### CONCESSIONE EDILIZIA

a: ORTOFRUTTA SCLEDENSE S.N.C. DI C.F. n° 01519500241  
SBALCHIERO MASSIMILIANO E C. C.F. n° X

ad eseguire i lavori di cui trattasi, come da disegno allegato, sotto l'osservanza delle disposizioni di legge e di regolamento vigenti.

I lavori dovranno avere inizio entro il termine di un anno dalla notifica dell'avvenuto rilascio del presente provvedimento (Determinazioni del Sindaco).

Il termine entro il quale deve essere presentata la richiesta del certificato di abitabilità/agibilità a seguito dell'ultimazione dei lavori non può essere superiore a 3 anni da quello del loro inizio.

segue...





seguito Prot. N° 17821/ 813/tec/91 - Pag. 2

La presente autorizzazione viene accordata senza alcun pregiudizio per i diritti dei terzi.

Si richiama il titolo V° della Legge Regionale 27.6.1985 nr. 61.

Progett.: BRUSATERRA PIETRO

C.F. n° BRSPTR52D12L157G

Dir.lav.: BRUSATERRA PIETRO

C.F. n° BRSPTR52D12L157G

## NORME DI CARATTERE GENERALE

- 1) Dovranno essere osservate le norme e disposizioni di cui alla legge 5.11.1971 nr. 1086, sulle opere in conglomerato cementizio normale e precompresso ed a strutture metalliche, nonché le prescrizioni costruttive di cui alla legge 25.11.1962, nr. 1694, avente per oggetto "Provvedimenti per l'edilizia, con particolari prescrizioni per le zone sismiche".
- 2) Il titolare della concess/autorizzaz. edilizia deve denunciare al Sindaco le date di inizio e di ultimazione dei lavori, entro sei giorni rispettivamente dal giorno di inizio e di ultimazione; è in facoltà del Sindaco far eseguire accertamenti e sopralluoghi anche senza il contraddittorio della parte interessata.  
In mancanza delle suddette dichiarazioni, oltre alle sanzioni previste dal Regolamento Edilizio a carico dei contravventori, sono assunte, come data di inizio dei lavori, la data della autorizzazione/concessione edilizia e come data di ultimazione, quella dell'accertamento comunale.
- 3) Nessuna variazione potrà essere apportata al progetto, senza la preventiva autorizzazione del Sindaco, da accordarsi su richiesta documentata nelle forme prescritte, ad eccezione di quanto indicato nel 1° e 2° comma dell'art. 97 della L.R. 61/1985 di seguito riportati: "Le variazioni apportate in corso d'opera rispetto alla concessione o autorizzazione o alla relativa istanza, ove essa sia stata tacitamente assentita, che non modificano la sagoma, le superfici utili e la destinazione d'uso delle costruzioni e delle singole unità immobiliari, nonché il numero di queste ultime, quando non siano in contrasto con la disciplina urbanistica vigente o adottata, sono sanabili e non sono soggette ad alcuna sanzione amministrativa qualora richieste prima del rilascio del certificato di abitabilità/agibilità.  
Le variazioni non possono concernere interventi di restauro e risanamento conservativo e, in ogni caso, gli immobili vincolati a norma delle LL. 1.6.1939, nr.1089 e 29.6.1939 nr. 1497".

segue...



# COMUNE DI SCHIO

NUMERO DI CODICE 00402150247 - C.A.P. 36015

UTENZA FAC-SIMILE N. 691.205 - 691.311

UFFICIO TECNICO COMUNALE

Servizio Urbanistica - Edilizia Privata



seguito Prot. N° 17821/ 813/tec/91 - Pag. 3

- 4) La presente autorizz/concess., unitamente al progetto approvato, dovrà essere conservata in cantiere, per essere esibita ad ogni richiesta del personale di vigilanza.
- 5) Il fabbricato, qualora sia necessario, dovrà essere dotato di certificato di abitabilità/agibilità prima del suo uso (art. 90 Legge Regionale 27 giugno 1985 nr. 61).
- 6) In cantiere, ai sensi dell'art. 11 R.C.E., deve essere apposto ben visibile un cartello delle dimensioni di mt. 1.00 x 1.50 nel quale devono essere chiaramente leggibili:
  - a) l'oggetto e la destinazione della costruzione;
  - b) il progettista;
  - c) il direttore dei lavori;
  - d) l'assuntore dei lavori;
  - e) il titolare e gli estremi della relativa autorizzazione/concessione edilizia.

L'ASSESSORE ALL'EDILIZIA PRIVATA  
(Antonio Lucido)



COPIA per U.T.C. - Data del ritiro 30/09/91 - Per ricevuta:

Documento composto di n° 3 pagine.-





## C O N C E S S I O N E   E D I L I Z I A   I N   S A N A T O R I A

- Art.76 L.R. 27 giugno 1985 nr. 61 -

=====

Prot. N° 4272/ 163/tec/92  
Data, li 17.02.92.-

N° 157 di registro  
=====

Ai Sigg. ORTOFRUTTA SCLEDENSE S.N.C.  
DI SBALCHIERO MASSIMILIANO E C.

C/O ARCH. BRUSATERRA PIETRO  
LARGO FUSINELLE, 6  
36015 - SCHIO (VI)

Oggetto: LAVORI DI PARZIALE CAMBIO DI DESTINAZIONE D'USO DA ARTIGIANA  
LE A COMMERCIALE DEL PIANO TERRA, COSTRUZIONE DI TETTOIA E  
TINTEGGIATURA DI UN EDIFICIO ESISTENTE - VARIANTE IN SANATO-  
RIA ALLA CONC. ED. NR.1319 DEL 21.8.91 PER IL CAMBIO DI DE-  
STINAZIONE D'USO DEL P. SEMINTERRATO E DI UNA TETTOIA ESTER-  
NA.-

Localizzazione dell'intervento: VIA BELFIORE, 13  
Individuazione catastale:  
Com. SCHIO , Fg. 20, Mapp.n° 166

### I L   S I N D A C O

- in riferimento alla richiesta presentata in data 6.02.92, intesa ad ottenere la concessione edilizia per l'esecuzione dei lavori di cui all'oggetto;
- sentito il parere espresso dall' Unità Sanitaria Locale nr. 6 Alto Vicentino;
- sentito il parere espresso dalla Commissione di Edilizia ed Ornato nella seduta del 12.02.92 al nr. 163;
- tenute presenti le vigenti disposizioni in materia, RILASCIA

## C O N C E S S I O N E   E D I L I Z I A   I N   S A N A T O R I A

a:                    ORTOFRUTTA SCLEDENSE S.N.C.                    C.F. n° 01519500241  
                      DI SBALCHIERO MASSIMILIANO E C.                    C.F. n° .

ad eseguire i lavori di cui trattasi, come da disegno allegato, sotto l'osservanza delle disposizioni di legge e di regolamento vigenti.

I lavori dovranno avere inizio entro il termine di un anno dalla notifica dell'avvenuto rilascio del presente provvedimento (Determinazioni del Sindaco).

Il termine entro il quale deve essere presentata la richiesta del certificato di abitabilità/agibilità a seguito dell'ultimazione dei lavori non può essere superiore a 3 anni da quello del loro inizio.

segue...





seguito Prot. N° 4272/ 163/tec/92 - Pag. 2

La presente autorizzazione viene accordata senza alcun pregiudizio per i diritti dei terzi.

Si richiama il titolo V° della Legge Regionale 27.6.1985 nr. 61.

Dovranno inoltre essere rispettate le seguenti condizioni speciali:

LA PRESENTE AUT./CONC. EDILIZIA VIENE RILASCIATA IN SANATORIA AI SENSI DELL'ART.97 -3 ° COMMA - DELLA L.R. 61/85 PERTANTO I TERMINI DI INIZIO E FINE LAVORI, DI CUI SOPRA, SI INTENDONO ANNULLATI.

Progett.: BRUSATERRA PIETRO

C.F. n° BRSPTR52D12L157G

Dir.lav.: BRUSATERRA PIETRO

C.F. n° BRSPTR52D12L157G

## NORME DI CARATTERE GENERALE

- 1) Dovranno essere osservate le norme e disposizioni di cui alla legge 5.11.1971 nr. 1086, sulle opere in conglomerato cementizio normale e precompresso ed a strutture metalliche, nonché le prescrizioni costruttive di cui alla legge 25.11.1962, nr. 1684, avente per oggetto "Provvedimenti per l'edilizia, con particolari prescrizioni per le zone sismiche".
- 2) Il titolare della concess/autorizzaz. edilizia deve denunciare al Sindaco le date di inizio e di ultimazione dei lavori, entro sei giorni rispettivamente dal giorno di inizio e di ultimazione; è in facoltà del Sindaco far eseguire accertamenti e sopralluoghi anche senza il contraddittorio della parte interessata. In mancanza delle suddette dichiarazioni, oltre alle sanzioni previste dal Regolamento Edilizio a carico dei contravventori, sono assunte, come data di inizio dei lavori, la data della autorizzazione/concessione edilizia e come data di ultimazione, quella dell'accertamento comunale.
- 3) Nessuna variazione potrà essere apportata al progetto, senza la preventiva autorizzazione del Sindaco, da accordarsi su richiesta documentata nelle forme prescritte, ad eccezione di quanto indicato nel 1° e 2° comma dell'art. 97 della L.R. 61/1985 di seguito riportati: "Le variazioni apportate in corso d'opera rispetto alla concessione o autorizzazione o alla relativa istanza, ove essa sia stata tacitamente assentita, che non modificano la sagoma, le superfici utili e la destinazione d'uso delle costruzioni e delle singole unità immobiliari, nonché il numero di queste ultime, quando non siano in contrasto con la disciplina urbanistica vigente o adottata, sono sanabili e non sono soggette ad alcuna san-

segue...





seguito Prot. N° 4272/ 163/tec/92 - Pag. 3

zione amministrativa qualora richieste prima del rilascio del certificato di abitabilità/agibilità.

Le variazioni non possono concernere interventi di restauro e risanamento conservativo e, in ogni caso, gli immobili vincolati a norma delle LL. 1.6.1939, nr.1089 e 29.6.1939 nr. 1497\*.

- 4) La presente autorizz/concess., unitamente al progetto approvato, dovrà essere conservata in cantiere, per essere esibita ad ogni richiesta del personale di vigilanza.
- 5) Il fabbricato, qualora sia necessario, dovrà essere dotato di certificato di abitabilità/agibilità prima del suo uso (art. 90 Legge Regionale 27 giugno 1985 nr. 61).
- 6) In cantiere, ai sensi dell'art. 11 R.C.E., deve essere apposto ben visibile un cartello delle dimensioni di mt. 1.00 x 1.50 nel quale devono essere chiaramente leggibili:
  - a) l'oggetto e la destinazione della costruzione;
  - b) il progettista;
  - c) il direttore dei lavori;
  - d) l'assuntore dei lavori;
  - e) il titolare e gli estremi della relativa autorizzazione/concessione edilizia.



L'ASSESSORE ALL'EDILIZIA PRIVATA  
( Antonio Lucido )

25/02/92

COPIA per U.T.C. - Data del ritiro \_\_\_\_\_ - Per ricevuta: \_\_\_\_\_

Documento composto di n° 3 pagine.-





### CERTIFICATO DI AGIBILITA' (art. 221 del T.U.L.L.S.S.)

PROT.NR.002013/16/TEC/20.01.92

NR. 0028 di registro

=====

Data, 04.03.92

#### IL SINDACO

In riferimento alla domanda presentata in data 20.01.92 al numero di protocollo 002013 da:  
ORTOFRUTTA SCLEDENSE S.N.C. DI SBALCHIERO MASSIMILIANO & C.  
Cod.fiscale. 01519500241 residente a SCHIO (VI) in VIA CA' MASOTTA, 50  
intesa ad ottenere il rilascio del certificato di AGIBILITA'

- Visti gli artt. 220 e 221 del T.U.L.L.S.S. 27 luglio 1934, nr. 1265;
- Visto l'art. 90 della L.R. n° 61 del 27.06.65 e successive modificazioni ed integrazioni;
- Visto il parere a tal proposito espresso dall'"U.S.L. nr. 6 ALTO VICENTINO";
- Vista la concessione edilizia nr. 1319 in data 21.08.91 avente per oggetto:  
LAVORI DI PARZIALE CAMBIO DI DESTINAZIONE D'USO DEL PIANO TERRA,  
COSTRUZIONE DI UNA TETTOIA IN UN EDIFICIO ESISTENTE.-  
e successive varianti:  
- nr. 0157 del 17.02.92 (in sanatoria)

#### A U T O R I Z Z A

L'AGIBILITA' ----- del fabbricato sottoindividuato,  
con destinazione d'uso di tipo: COMMERCIALE -----  
I lavori relativi all'intervento di cui trattasi sono stati iniziati  
il 01.10.91 (ai sensi dell'art. 16 del vigente Regolamento Edilizio  
Comunale) ed ultimati il 18.01.92 tali da rendere il fabbricato  
agibile, come da dichiarazione agli atti.

#### INDIVIDUAZIONE DEL FABBRICATO:





# COMUNE DI SCHIO

NUMERO DI CODICE 00402150247 - C.A.P. 36015



UTENZA FAC-SIMILE N. 691.205 - 691.311

seguito Prot. N° 17821/00/ 813/tec/91 - Pag. 2

A) Catastale:

Com.SCHIO , Fg.20, Mapp.n°0166-

B) Anagrafica: Comune di Schio - VIA BELFIORE, 13

## DESCRIZIONE DEL FABBRICATO:

PIANI	UNITA'				VANI		
	NR.	NR.	NR.	NR.	ARI-	AGI-	ALTRI
	AL-	NE-	UF-	AL-	TA-	BI-	X 1/3
	LOG-	GO-	FI-	TRE	BILI	LI	
	GI	ZI	CI				
INTERRATO 1°	00	00	00	00	00	00	05
TERRA	00	00	00	01	00	05	05
<b>T O T A L E</b>	<b>000</b>	<b>000</b>	<b>000</b>	<b>001</b>	<b>000</b>	<b>005</b>	<b>004</b>

\*\*\* IL PRESENTE CERTIFICATO ASSOLVE SOLO FINI IGIENICO-SANITARI E PERTANTO NON SOSTITUISCE EVENTUALI ALTRI NULLA-OSTA O AUTORIZZAZIONI RICHIESTI DA LEGGI SPECIALI O REGOLAMENTI INERENTI ALL'ESERCIZIO DELL'ATTIVITA'.

DETERMINAZIONE TASSA COMUNALE: L. 05629x (000+005+004) = L.000051000

IL DIRETTORE DELL'UFFICIO TECNICO (Antonio Lucido) ASSESSORE ALL'EDILIZIA PRIVATA (Antonio Lucido)



DICHIARAZIONE DI CONFORMITA'

Norme per la sicurezza degli impianti - L. 5.3.1990 nr.46  
relativa all'edificio adibito ad uso \*\* COMMERCIALE  
ubicato a Schio in Via BELFIORE nr. 13  
di proprietà ORTOFRUTTA SCLEDNENSE SNC  
per lavori di PARZIALE CARBIO D'USO - TETTOIA - TUTEGGIATORE

LA SOTTOSCRITTA DITTA abilitata ai sensi dell'art. 2 della  
legge 5 Marzo 1990, nr. 46,

DICHIARA

sotto la propria responsabilità:

- di aver \*\*\* TRASFOAMATO l'impianto nel rispetto di quanto prescritto dalla legislazione tecnica vigente in materia;
- di avere utilizzato materiali e componenti secondo le norme UNI e CEI.

1) Impianto di produzione, di trasporto, di distribuzione e di utilizzazione dell'energia elettrica.

IMPIANTI ELETTRICI  
Ditta MORENO RAMPON  
Nr. Partita IVA 01754730248  
Nr. Iscr. CCIAA 56595

Timbro e firma

IMPIANTI ELETTRICI  
**MORENO RAMPON**  
Via Big. Ruffina, 18 - I. 40572  
36016 SCHIO (VI)  
p. IVA 01754730248  
c.f. RMP MRN 61029 15310

Schio, li 30.01.1992

- \*\* Produttivo, commerciale, direzionale, etc.....
- \*\*\* Installato - trasformato - ampliato  
(indicare la voce che interessa)
- \* La dichiarazione deve essere redatta in ogni sua parte
- \* I timbri e le firme devono essere in originale







seguito Prot. N° 18698/ 576/tec/95 - Pag. 2

Progett.: ROSSATO PIERGIORGIO

C.F. n° RSSPGR52C28H829T

## NORME DI CARATTERE GENERALE

- 1) Dovranno essere osservate le norme e disposizioni di cui alla legge 5.11.1971 nr. 1086, sulle opere in conglomerato cementizio normale e precompresso ed a strutture metalliche, nonché le prescrizioni costruttive di cui alla legge 25.11.1962, nr. 1684, avente per oggetto "Provvedimenti per l'edilizia, con particolari prescrizioni per le zone sismiche".
- 2) Il titolare della concess/autorizzaz. edilizia deve denunciare al Sindaco le date di inizio e di ultimazione dei lavori, entro sei giorni rispettivamente dal giorno di inizio e di ultimazione; è in facoltà del Sindaco far eseguire accertamenti e sopralluoghi anche senza il contraddittorio della parte interessata. In mancanza delle suddette dichiarazioni, oltre alle sanzioni previste dal Regolamento Edilizio a carico dei contravventori, sono assunte, come data di inizio dei lavori, la data della autorizzazione/concessione edilizia e come data di ultimazione, quella dell'accertamento comunale. I lavori comunque dovranno avere inizio entro il termine di un anno dalla notifica dell'avvenuto rilascio del presente provvedimento pena la decadenza dello stesso.
- 3) Nessuna variazione potrà essere apportata al progetto, senza la preventiva autorizzazione del Sindaco, da accordarsi su richiesta documentata nelle forme prescritte, ad eccezione di quanto indicato nel 1° e 2° comma dell'art. 97 della L.R. 61/1985 di seguito riportati: "Le variazioni apportate in corso d'opera rispetto alla concessione o autorizzazione o alla relativa istanza, ove essa sia stata tacitamente assentita, che non modificano la sagoma, le superfici utili e la destinazione d'uso delle costruzioni e delle singole unità immobiliari, nonché il numero di queste ultime, quando non siano in contrasto con la disciplina urbanistica vigente o adottata, sono sanabili e non sono soggette ad alcuna sanzione amministrativa qualora richieste prima del rilascio del certificato di abitabilità/agibilità. Le variazioni non possono concernere interventi di restauro e risanamento conservativo e, in ogni caso, gli immobili vincolati a norma delle LL. 1.6.1939, nr.1089 e 29.6.1939 nr. 1497".
- 4) La presente autorizz/concess., unitamente al progetto approvato, dovrà essere conservata in cantiere, per essere esibita ad ogni richiesta del personale di vigilanza.

segue...







## Servizio Urbanistica - Edilizia Privata

seguito Prot. N° 18698/ 576/tec/95 - Pag. 3

- 5) Il fabbricato, qualora sia necessario, dovrà essere dotato di certificato di abitabilità/agibilità prima del suo uso (art. 90 Legge Regionale 27 giugno 1985 nr. 61).
- 6) In cantiere, ai sensi dell'art. 11 R.C.E. e 9 D.P.R. 6.12.91 nr. 447 in attuazione legge 5.3.90 nr.46, deve essere apposto ben visibile un cartello delle dimensioni di mt.1.00 x 1.50 nel quale devono essere chiaramente leggibili:
  - a) l'oggetto e la destinazione della costruzione;
  - b) il progettista delle opere edili e degli impianti;
  - c) il direttore dei lavori;
  - d) l'assuntore dei lavori delle opere edili e degli impianti;
  - e) il titolare e gli estremi della relativa autorizzazione/concessione edilizia.
- 7) Il mancato versamento delle singole quote del contributo commisurato agli oneri di urbanizzazione nonché di quello commisurato al costo di costruzione entro i termini previsti, comporta la corrispondenza delle sanzioni previste dall'art.81 della L.R.61/85.



COPIA per URBAN. - Data del ritiro 13/11/95 - Per ricevuta: 

Documento composto di n° 3 pagine.-



Servizio Urbanistica - Edilizia Privata

CERTIFICATO DI ABITABILITA'  
(art. 221 del T.U.LL.SS.)  
-----

PROT.NR.031214/16/URB/27.08.96

NR. 0173 di registro

Data, 11.10.96

====

IL SINDACO

In riferimento alla domanda presentata in data 27.08.96 al numero di protocollo 031214 da:  
ORTOFRUTTA SCLEDENSE S.N.C. DI SBALCHIERO MASSIMILIANO & C.  
Cod.fiscale 01519500241 residente a SCHIO (VI) in VIA BELFIORE, 13  
intesa ad ottenere il rilascio del certificato di ABITABILITA'

- Visti gli artt. 220 e 221 del T.U.LL.SS. 27 luglio 1934, nr. 1265;
- Visto l'art. 90 della L.R. n° 61 del 27.06.85 e successive modificazioni ed integrazioni;
- Visto il parere a tal proposito espresso dall'"U.S.L. nr. 6 ALTO VICENTINO";
- Vista la concessione edilizia nr. 0655 in data 11.07.95  
avente per oggetto:  
LAVORI DI CAMBIO DI DESTINAZIONE D'USO DI PORZIONE DEL PIANO PRIMO  
DI UN EDIFICIO.-

A U T O R I Z Z A

l'ABITABILITA' ----- del fabbricato sottoindividuato,  
con destinazione d'uso di tipo: RESIDENZIALE -----  
I lavori relativi all'intervento di cui trattasi sono stati iniziati  
il 19.02.96 (ai sensi dell'art. 16 del vigente Regolamento Edilizio  
Comunale) ed ultimati il 26.08.96 tali da rendere il fabbricato  
abitabile, come da dichiarazione agli atti.

INDIVIDUAZIONE DEL FABBRICATO:  
-----

segue...





# COMUNE DI SCHIO

C.A.P. 36015 - VIA PASINI, 70 - TELEFONO 0445/691301  
NUMERO DI CODICE 00402150247



seguito Prot. N° 18698/00/ 576/tec/95 - Pag. 2

A) Catastale:

Com.SCHIO , Fg.20, Mapp.n°0166 sub 3

B) Anagrafica: Comune di Schio - VIA BELFIORE, 13/A

## DESCRIZIONE DEL FABBRICATO:

PIANI	UNITA'				VANI		
	NR.	NR.	NR.	NR.	ABI-	AGI-	ALTRI
	AL- LOG- GI	NE- GO- ZI	UF- FI- CI	AL- TRE	TA- BILI	BI- LI	X 1/3
TERRA	00	00	00	00	00	00	01
PRIMO	01	00	00	00	06	00	07
T O T A L E	001	000	000	000	006	000	003

DETERMINAZIONE TASSA COMUNALE: L. 07318x (006+000+003) = L.000066000

IL CAPO SETTORE URBANISTICO



IL SINDACO



COMUNE DI SCHIO - VI

DICHIARAZIONE DI CONFORMITA' DELL'IMPIANTO ALLA REGOLA D'ARTE RELATIVA ALL'IMPIANTO INDICATO ALLA LETTERA (A) NELLA "DICHIARAZIONE DEL PROPRIETARIO RICHIEDENTE" IN DATA 26.06.1996

Il sottoscritto BERTO NADIA titolare o legale rappresentante dell'impresa (ragione sociale) C.D.I.E. S.R.L. operante nel settore IMPIANTI ELETTRICI con sede in via MONS. FLUCCO n. 6 Comune THIENE (Pr. VI.) tel. 0445-386594 part. IVA 02334870249 [X] iscritta nel registro delle ditte (R.D. 20.09.1934, n. 2011) della camera C.I.A.A. di VICENZA NR. 223797; [O] iscritta all'albo provinciale delle imprese artigiane (legge 8.8.1985, n. 443), di .../.../... n. .../.../... esecutrice dell'impianto (descrizione schematica) IMPIANTO ELETTRICO inteso come: [X] nuovo impianto; [O] trasformazione; [O] ampliamento; [O] manutenzione straordinaria; [O] altro (1) commissionato da COSTR. EDILI BUZZACCARO S.R.L. installato nei locali siti nel comune di SCHIO (prov. VI) via BELFIORE n. ... scala .../... piano .../... interno .../... di proprietà di ORTOFRUTTA SCLEDENSE VIA BELFIORE 36015 SCHIO - VI - (nome, cognome, o ragione sociale e indirizzo), in edificio ad uso: [O] industriale, [X] civile (2), [O] commercio, [O] altri usi: ...

Dichiara

sotto la propria personale responsabilità, che l'impianto è stato realizzato in modo conforme alla regola dell'arte, secondo quanto previsto dall'art. 7 della legge n. 46/1990, tenuto conto delle condizioni di esercizio e degli usi a cui è destinato l'edificio, avendo in particolare: (contrassegnare con X il caso che interessa)

- [O] rispettato il progetto (per impianti con obbligo di progetto, ai sensi dello art. 6 della legge n. 46/1990);
- [X] seguito la normativa tecnica applicabile all'impiego (3): ... NORMA CEI 64-8 ... LEGGE 46/90 D.P.R. 447.-
- [X] installato componenti e materiali costruiti a regola d'arte e adatti al luogo di installazione, art. 7 della legge n. 46/1990;
- [X] controllato l'impianto ai fini della sicurezza e della funzionalità con esito positivo, avendo eseguito le verifiche richieste dalla normativa vigente



Allegati obbligatori:

- [O] progetto (solo per impianto con obbligo di progetto) (4);
- [O] relazione con tipologie dei materiali utilizzati (5);
- [O] schema di impianto realizzato (6);
- [O] riferimento a dichiarazioni di conformità precedenti o parziali già esistenti (7)
- [X] copia del certificato di riconoscimento dei requisiti tecnico-professionali...

Allegati facoltativi (8):

Declina

ogni responsabilità per sinistri a persone o a cose derivanti da manomissione dell'impianto da parte di terzi ovvero da carenze di manutenzione o riparazione.

Data Schio, li 26.06.1996

il dichiarante (timbro e firma)

Cap. Soc. E. 50.000.000 i.v. 36016 THIENE (VI) Sede Legale: Via Mons. Flucco, 6 Sede Amm. via Via C. Flucco, 9 Tel. 0445-386594 Fax 0445-368755 C.F. e P.IVA 02334870249 - Trib. VI Reg. Soc. 29169

Firmato Da: ZALTRON SCILLA Emesso Da: ARUBAPEC S.P.A. NG CA 3 Serial#: 211b33f3ce565f541439f1138bcebd74f



DICHIARAZIONE DI CONFORMITA' DELL'IMPIANTO ALLA REGOLA D'ARTE

RELATIVA ALL'IMPIANTO INDICATO ALLA LETTERA (B) NELLA "DICHIARAZIONE DEL PROPRIETARIO RICHIEDENTE" IN DATA 17.07.1996

Il sottoscritto BERTO NADIA titolare o legale rappresentante dell'impresa (ragione sociale) C.D.I.E. S.R.L. operante nel settore IMPIANTI ELETTRICI con sede in via MONS. FLUCCO n. 6 Comune THIENE (Pr. VI.) tel. 0445-386594 part. IVA 02334870249 [X] iscritta nel registro delle ditte (R.D. 20.09.1934, n. 2011) della camera C.I.A.A. di VICENZA NR. 223797; [O] iscritta all'albo provinciale delle imprese artigiane (legge 8.8.1985, n. 443), di // // // n. // // // esecutrice dell'impianto (descrizione schematica) IMPIANTO RADIOTELEVISIVO inteso come: [X] nuovo impianto; [O] trasformazione; [O] ampliamento; [O] manutenzione straordinaria; [O] altro (1) commissionato da COSTR. EDILI BUZZACCARO S.R.L. installato nei locali siti nel comune di SCHIO (prov. VI.) via BELFIORE n. scala / piano / interno - / di proprietà di ORTOFRUTTA SCLEDENSE VIA BELFIORE 36015 SCHIO - VI. (nome, cognome, o ragione sociale e indirizzo), in edificio ad uso: [O] industriale, [X] civile (2), [O] commercio, [O] altri usi:

Dichiara

sotto la propria personale responsabilità, che l'impianto è stato realizzato in modo conforme alla regola dell'arte, secondo quanto previsto dall'art. 7 della legge n. 46/1990, tenuto conto delle condizioni di esercizio e degli usi a cui è destinato l'edificio, avendo in particolare: (contrassegnare con X il caso che interessa)

- [O] rispettato il progetto (per impianti con obbligo di progetto, ai sensi dello art. 6 della legge n. 46/1990);
- [X] seguito la normativa tecnica applicabile all'impiego (3): NORMA CEI. 64.8. LEGGE 46/90 D.P.R. 447-
- [X] installato componenti e materiali costruiti a regola d'arte e adatti al luogo di installazione, art. 7 della legge n. 46/1990;
- [X] controllato l'impianto ai fini della sicurezza e della funzionalità con esito positivo, avendo eseguito le verifiche richieste dalla normativa vigente

Allegati obbligatori:

- [O] progetto (solo per impianto con obbligo di progetto) (4);
- [X] relazione con tipologie dei materiali utilizzati (5);
- [O] schema di impianto realizzato (6);
- [O] riferimento a dichiarazioni di conformità precedenti o parziali già esistenti (7)
- [X] copia del certificato di riconoscimento dei requisiti tecnico-professionali

Allegati facoltativi (8):

Declina

ogni responsabilità per sinistri a persone o a cose derivanti da manomissione dell'impianto da parte di terzi ovvero da carenze di manutenzione o riparazione.

Data SCHIO, li. 17.07.1996

il dichiarante (C.D.I.E. s.r.l. Cap. Sociale 50.000.000) e firma)

60 THIENE (VI) Sede Legale: Mons. Flucco, n. 6 Sede: Via G. Puccini, n. 9 Tel. 0445 / 386594 - Fax 309755 P.I. e C.F. 02334870249 - Trib. Vicenza Reg. Sec. 29160



Firmato Da: ZALTRON SULLA Emesso Da: ARUBAPEC S.P.A. NG CA 3 Serial#: 211b333f5e5f541439f11938bcb0d74f



DICHIARAZIONE DI CONFORMITA' DELL'IMPIANTO ALLA REGOLA D'ARTE

RELATIVA ALL'IMPIANTO INDICATO ALLA LETTERA (C) NELLA "DICHIARAZIONE DEL PROPRIETARIO RICHIEDENTE" IN DATA 02/07/96

Il sottoscritto ...FRIZZO ANDREA... titolare o legale rappresentante dell'impresa (ragione sociale) F.T.FRIZZO TERMOIDRAULICA s.n.c. operante nel settore IMPIANTI TERMOIDRAULICI con sede in via PIAZZA DEGLI ALPINI n. 3 Comune PIOVENE ROCCHETTE (Pr. VI) tel. 0445/650038/880147 part. IVA 01782550246 [X] iscritta nel registro delle ditte (R.D. 20.09.1934, n. 2011) della camera C.I.A.A. di VICENZA N. 184081; [X] iscritta all'albo provinciale delle imprese artigiane (legge 8.8.1985, n. 443), di VICENZA n. 57431 esecutrice dell'impianto (descrizione schematica) IMPIANTO DI RISCALDAMENTO inteso come: [X] nuovo impianto; [O] trasformazione; [O] ampliamento; [O] manutenzione straordinaria; [O] altro (1) commissionato da BUZZACCARO COSTR. EDILI s.r.l. installato nei locali siti nel comune di SCHIO (prov. VICENZA) via BELFIORE n. scala piano interno di proprietà di ORTOFRUTTA SCLEDENSE snc di SBALCHIERO RAFFAELLO - VIA BELFIORE - SCHIO (nome, cognome, o ragione sociale e indirizzo), in edificio ad uso: [O] industriale, [X] civile (2), [O] commercio, [O] altri usi:

Dichiara

sotto la propria personale responsabilità, che l'impianto è stato realizzato in modo conforme alla regola dell'arte, secondo quanto previsto dall'art. 7 della legge n. 46/1990, tenuto conto delle condizioni di esercizio e degli usi a cui è destinato l'edificio, avendo in particolare: (contrassegnare con X il caso che interessa)

- [X] rispettato il progetto (per impianti con obbligo di progetto, ai sensi dello art. 6 della legge n. 46/1990);
- [X] seguito la normativa tecnica applicabile all'impiego (3): UNI CIG 7129
- [X] installato componenti e materiali costruiti a regola d'arte e adatti al luogo di installazione, art. 7 della legge n. 46/1990;
- [X] controllato l'impianto ai fini della sicurezza e della funzionalità con esito positivo, avendo eseguito le verifiche richieste dalla normativa vigente.

Allegati obbligatori:

- [X] progetto (solo per impianto con obbligo di progetto) (4);
- [X] relazione con tipologie dei materiali utilizzati (5);
- [X] schema di impianto realizzato (6);
- [O] riferimento a dichiarazioni di conformità precedenti o parziali già esistenti (7)
- [X] copia del certificato di riconoscimento dei requisiti tecnico-professionali.

Allegati facoltativi (8):

Declina

ogni responsabilità per sinistri a persone o a cose derivanti da manomissione dell'impianto da parte di terzi ovvero da carenze di manutenzione o riparazione.

il dichiarante (timbro e firma)

Data Schio, li 02.07.96

FRIZZO ANDREA
TERMOIDRAULICA
di FRIZZO SERGIO & C. s.n.c.
PIOVENE ROCCHETTE (VI)





# COMUNE DI SCHIO

## DICHIARAZIONE DI CONFORMITA' DELL'IMPIANTO ALLA REGOLA D'ARTE

RELATIVA ALL'IMPIANTO INDICATO ALLA LETTERA **(D)** NELLA "DICHIARAZIONE DEL PROPRIETARIO RICHIEDENTE" IN DATA 02/07/96

Il sottoscritto ...FRIZZO ANDREA..... titolare o legale rappresentante dell'impresa (ragione sociale) F.T.FRIZZO TERMOIDRAULICA s.n.c. operante nel settore IMPIANTI TERMOIDRAULICI.... con sede in via PIAZZA DEGLI ALPINI n. 3 Comune PIOVENE ROCCHETTE (Pr. VI) tel. 0445/650038/880147 part. IVA 01782550246  iscritta nel registro delle ditte (R.D. 20.09.1934, n. 2011) della camera C.I.A.A. di VICENZA N. 184081;  iscritta all'albo provinciale delle imprese artigiane (legge 8.8.1985, n. 443), di VICENZA n. 57431..... esecutrice dell'impianto (descrizione schematica)..... IMPIANTO IDRICO-SANITARIO..... inteso come:  nuovo impianto; [0] trasformazione; [0] ampliamento; [0] manutenzione straordinaria; [0] altro (1)..... commissionato da BUZZACCARO COSTR. EDILI s.r.l. .... installato nei locali siti nel comune di SCHIO (prov. VICENZA) via BELFIORE n. .... scala ..... piano ..... interno ..... di proprietà di ..... ORTOFRUTTA SCLEDENSE snc di SBALCHIERO ANTONIO - VIA BELFIORE - SCHIO (nome, cognome, o ragione sociale e indirizzo), in edificio ad uso: [0] industriale,  civile (2), [0] commercio, [0] altri usi: .....

### Dichiara

sotto la propria personale responsabilità, che l'impianto è stato realizzato in modo conforme alla regola dell'arte, secondo quanto previsto dall'art. 7 della legge n. 46/1990, tenuto conto delle condizioni di esercizio e degli usi a cui è destinato l'edificio, avendo in particolare: (contrassegnare con X il caso che interessa)

- rispettato il progetto (per impianti con obbligo di progetto, ai sensi dello art. 6 della legge n. 46/1990);
- seguito la normativa tecnica applicabile all'impiego (3):..... UNI CIG 7129 .....
- installato componenti e materiali costruiti a regola d'arte e adatti al luogo di installazione, art. 7 della legge n. 46/1990;
- controllato l'impianto ai fini della sicurezza e della funzionalità con esito positivo, avendo eseguito le verifiche richieste dalla normativa vigente.

### Allegati obbligatori:

- progetto (solo per impianto con obbligo di progetto) (4);
- relazione con tipologie dei materiali utilizzati (5);
- schema di impianto realizzato (6);
- [0] riferimento a dichiarazioni di conformità precedenti o parziali già esistenti (7)
- copia del certificato di riconoscimento dei requisiti tecnico-professionali.



Allegati facoltativi (8): .....

### Declina

ogni responsabilità per sinistri a persone o a cose derivanti da manomissione dell'impianto da parte di terzi ovvero da carenze di manutenzione o riparazione.

il dichiarante (timbro e firma)

Data Schio, li...02.07.96.....

**FRIZZO**  
**TERMOIDRAULICA**  
di FRIZZO SERGIO & C. s.n.c.  
PIOVENE ROCCHETTE (VI)



# COMUNE DI SCHIO

## DICHIARAZIONE DI CONFORMITA' DELL'IMPIANTO ALLA REGOLA D'ARTE

RELATIVA ALL'IMPIANTO INDICATO ALLA LETTERA **(E)** NELLA "DICHIARAZIONE DEL PROPRIETARIO RICHIEDENTE" IN DATA 02/07/96

Il sottoscritto ...FRIZZO ANDREA..... titolare o legale rappresentante dell'impresa (ragione sociale) F.T.FRIZZO TERMOIDRAULICA s.n.c. operante nel settore IMPIANTI TERMOIDRAULICI con sede in via PIAZZA DEGLI ALPINI n. 3 Comune PIOVENE ROCCHETTE (Pr. VI) tel. 0445/650038/880147 part. IVA 01782550246  iscritta nel registro delle ditte (R.D. 20.09.1934, n. 2011) della camera C.I.A.A. di VICENZA N. 184081;  iscritta all'albo provinciale delle imprese artigiane (legge 8.8.1985, n. 443), di VICENZA n. 57431 esecutrice dell'impianto (descrizione schematica) IMPIANTO GAS METANO inteso come:  nuovo impianto;  trasformazione;  ampliamento;  manutenzione straordinaria;  altro (1)..... commissionato da BUZZACCARO COSTR. EDILI s.r.l. installato nei locali siti nel comune di SCHIO (prov. VICENZA) via BELFIORE n. .... scala ..... piano ..... interno ..... di proprietà di ..... ORTOFRUTTA SCLEDENSE snc di SBALCHIERO ANTONIO - VIA BELFIORE - SCHIO (nome, cognome, o ragione sociale e indirizzo), in edificio ad uso:  industriale,  civile (2),  commercio,  altri usi: .....

### Dichiara

sotto la propria personale responsabilità, che l'impianto è stato realizzato in modo conforme alla regola dell'arte, secondo quanto previsto dall'art. 7 della legge n. 46/1990, tenuto conto delle condizioni di esercizio e degli usi a cui è destinato l'edificio, avendo in particolare: (contrassegnare con X il caso che interessa)

- rispettato il progetto (per impianti con obbligo di progetto, ai sensi dello art. 6 della legge n. 46/1990);
- seguito la normativa tecnica applicabile all'impiego (3):.....  
UNI CIG 7129
- installato componenti e materiali costruiti a regola d'arte e adatti al luogo di installazione, art. 7 della legge n. 46/1990;
- controllato l'impianto ai fini della sicurezza e della funzionalità con esito positivo, avendo eseguito le verifiche richieste dalla normativa vigente.

### Allegati obbligatori:

- progetto (solo per impianto con obbligo di progetto) (4);
- relazione con tipologie dei materiali utilizzati (5);
- schema di impianto realizzato (6);
- riferimento a dichiarazioni di conformità precedenti o parziali già esistenti (7)
- copia del certificato di riconoscimento dei requisiti tecnico-professionali.

Allegati facoltativi (8): .....

### Declina

ogni responsabilità per sinistri a persone o a cose derivanti da manomissione dell'impianto da parte di terzi ovvero da carenze di manutenzione o riparazione.

il dichiarante (timbro e firma)

Data Schio, li...02.07.96.....

F.T. FRIZZO  
TERMOIDRAULICA  
di FRIZZO SERGIO & C. snc  
PIOVENE ROCCHETTE (VI)







# Comune di Schio

DIREZIONE PIANIFICAZIONE DEL TERRITORIO  
E URBANISTICA COMMERCIALE  
SERVIZIO SPORTELLO UNICO EDILIZIA

COPIA PER DIREZIONE

## CONDONO EDILIZIO PERMESSO DI COSTRUIRE IN SANATORIA

(Decreto del Presidente della Repubblica 6 Giugno 2001 n. 380  
Legge Statale 28 febbraio 1985 nr. 47, Legge Statale 24 novembre 2003 nr. 326,  
Legge Regionale 05 novembre 2004 nr. 21)

Riferimento generale: 58649 del 10/12/2004

### CONDONO EDILIZIO Provvedimento nr. PSC/0104/2007 del 10/07/2007

Spett.le  
ZERMIGLIAN COSTRUZIONI S.R.L.  
VIA BELFIORE, 13  
36015 SCHIO (VI)

BANCA AGRILEASING S.P.A.  
PIAZZALE LUIGI STURZO, 23  
100 ROMA (RO)

**OGGETTO:** CONDONO EDILIZIO AI SENSI DELL'ART. 32 DELLA LEGGE 24.11.2003  
NR. 326 E LEGGE REGIONALE 05.11.2004 NR. 21 PER LAVORI DI  
CAMBIO DI DESTINAZIONE SENZA OPERE DA  
RESIDENZIALE/ARTIGIANALE A DIREZIONALE DI UN EDIFICIO

Localizzazione dell'intervento:

Via BELFIORE 13

Individuazione catastale:

sezione Schio Foglio 20 mappale 166 sub 6

### IL DIRIGENTE

- in riferimento alla richiesta presentata in data 10/12/2004 al nr. 58649 di protocollo, intesa ad ottenere la sanatoria di cui all'oggetto per i lavori abusivamente realizzati;
- vista la documentazione agli atti;
- tenute presenti le vigenti disposizioni in materia, RILASCIATA il

### PERMESSO DI COSTRUIRE IN SANATORIA

a: ZERMIGLIAN COSTRUZIONI S.R.L. con sede in SCHIO (VI) VIA BELFIORE, 13 P.I.  
02492200247, BANCA AGRILEASING S.P.A. con sede in ROMA (RO) PIAZZALE LUIGI

Comune certificato

SIN-CERT



REG. IT03/0243

COMUNE DI SCHIO

Sede: Via Pasini, 33 – 36015 SCHIO (VI)

C.F. e P.I. 00402150247

e-mail: info@comune.schio.vi.it





# Comune di Schio

STURZO, 23 P.I. 02820100580

per i lavori di cui trattasi realizzati abusivamente.

Il rilascio del presente permesso di costruire in sanatoria non comporta limitazione dei diritti dei terzi.

IL DIRIGENTE  
Fabio Mabilia



Riservato all'ufficio: Codice pratica n. 2004/URB/58649

COPIA PER DIREZIONE - Data del ritiro

15/10 2010

- Per ricevuta:

Comune certificato

SENERI



REG. IT03/0243

**COMUNE DI SCHIO**

Sede: Via Pasini, 33 – 36015 SCHIO (VI)

C.F. e P.I. 00402150247

e-mail: [info@comune.schio.vi.it](mailto:info@comune.schio.vi.it)







SETTORE 02 - "RISORSE E INNOVAZIONE"  
UNITA' DI PROGETTO EDILIZIA PRIVATA

**PERMESSO DI COSTRUIRE IN SANATORIA**  
(Decreto del Presidente della Repubblica 6 Giugno 2001 n. 380  
Legge Regionale 27 giugno 1985 nr. 61)

Riferimento generale: 58501 del 05/10/2012

**Provvedimento N. PCS/0037/2012 del 04/12/2012**

Tempo previsto dal D.P.R. 380/2001 per il rilascio del provvedimento, escluse eventuali sospensioni o interruzioni dei termini: 60 gg dalla presentazione della pratica

Tempo impiegato dall'Amm.ne per il rilascio del provvedimento, escluse eventuali sospensioni o interruzioni dei termini: 60 gg dalla presentazione della pratica

ZERMIGLIAN COSTRUZIONI S.P.A.  
VIA BELFIORE, 13  
36015 SCHIO (VI)

**OGGETTO:** SANATORIA PER LAVORI DI CAMBIO DESTINAZIONE D'USO DI PORZIONE DI UN EDIFICIO DA DIREZIONALE A RESIDENZIALE, MANUTENZIONE STRAORDINARIA SULL'EDIFICIO CON DESTINAZIONE RESIDENZIALE, DIREZIONALE E ARTIGIANALE E CHIUSURA DI DUE TERRAZZE  
Localizzazione dell'intervento: Via BELFIORE 13  
Individuazione catastale: sezione Schio Foglio 20 mappale 166

**IL DIRIGENTE**

- con riferimento alla richiesta presentata in data **05/10/2012** al nr. **58501** di protocollo intesa ad ottenere il permesso di costruire per i lavori di cui all'oggetto;
- tenute presenti le vigenti disposizioni in materia, RILASCIA il

**PERMESSO DI COSTRUIRE IN SANATORIA**

intestato a: ZERMIGLIAN COSTRUZIONI S.P.A. con sede in SCHIO (VI) VIA BELFIORE, 13 P.I. 02492200247

come da progetto a firma: DE FELICE GIOVANNI nato a FIRENZE (FI) il 28/09/1962 e residente in SCHIO (VI) Cod. Fisc. DFLGNN62P28D612Q

per le opere in oggetto, come da disegni allegati che costituiscono parte integrante del presente provvedimento, sotto l'osservanza delle disposizioni di legge e di regolamento vigenti.

Il presente permesso di costruire viene rilasciato in SANATORIA ai sensi dell'art. 36 del DPR 380/2001 e successive modificazioni ed integrazioni.

Comune certificato



REG. IT03/0243

**COMUNE DI SCHIO**

Sede: Via Pasini, 33 – 36015 SCHIO (VI)

C.F. e P.I. 00402150247

e-mail: info@comune.schio.vi.it





# Comune di Schio

Il rilascio del presente permesso di costruire non comporta limitazione dei diritti dei terzi.



IL DIRIGENTE  
Antonio Lobbia

AL/eg

Riservato all'ufficio: Codice pratica n. PC12/0177

13/03/2013

Comune certificato

SIAS-GR2



REG. IT03/0243

**COMUNE DI SCHIO**

Sede: Via Pasini, 33 - 36015 SCHIO (VI)

C.F. e P.I. 00402150247

e-mail: [info@comune.schio.vi.it](mailto:info@comune.schio.vi.it)





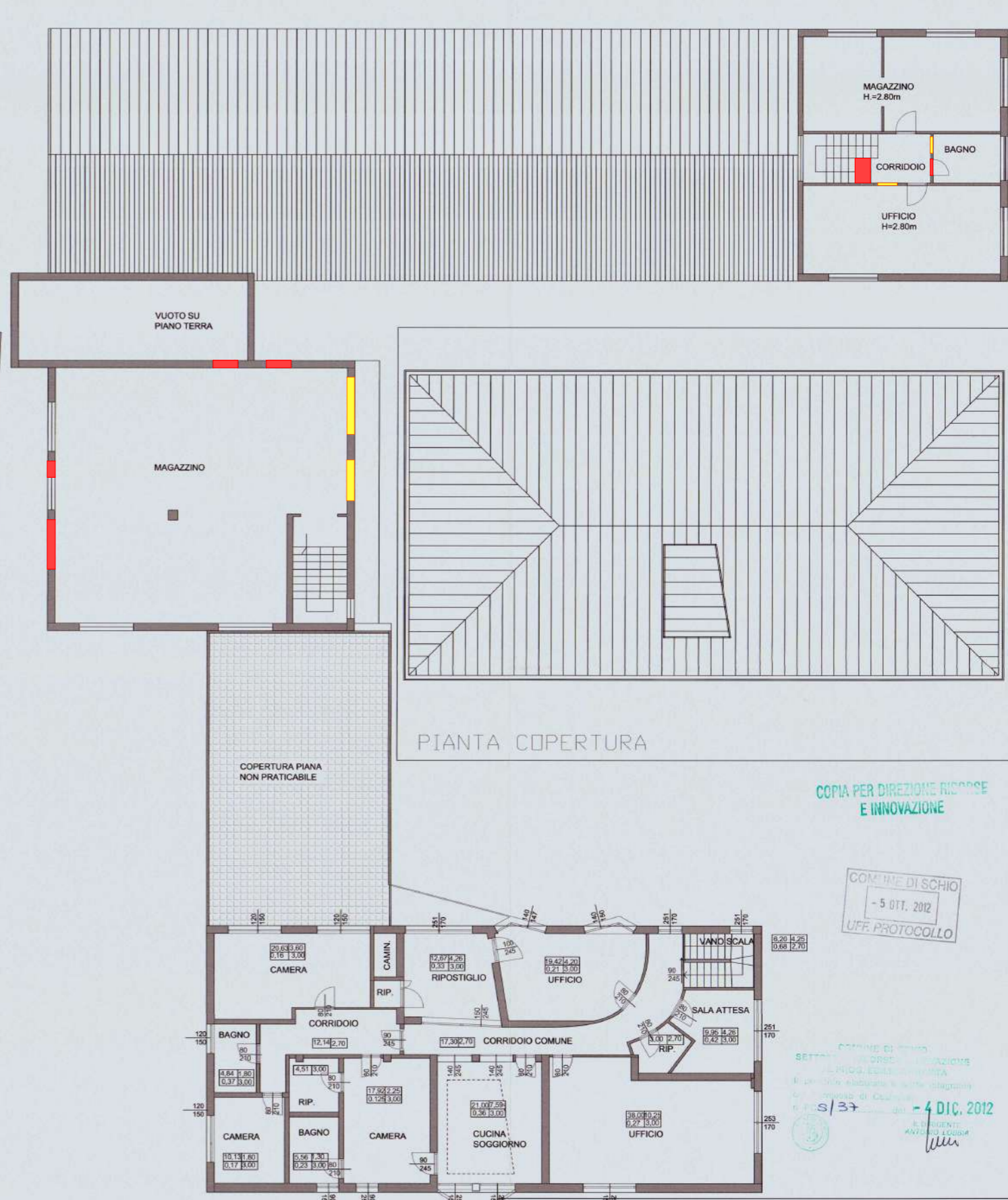
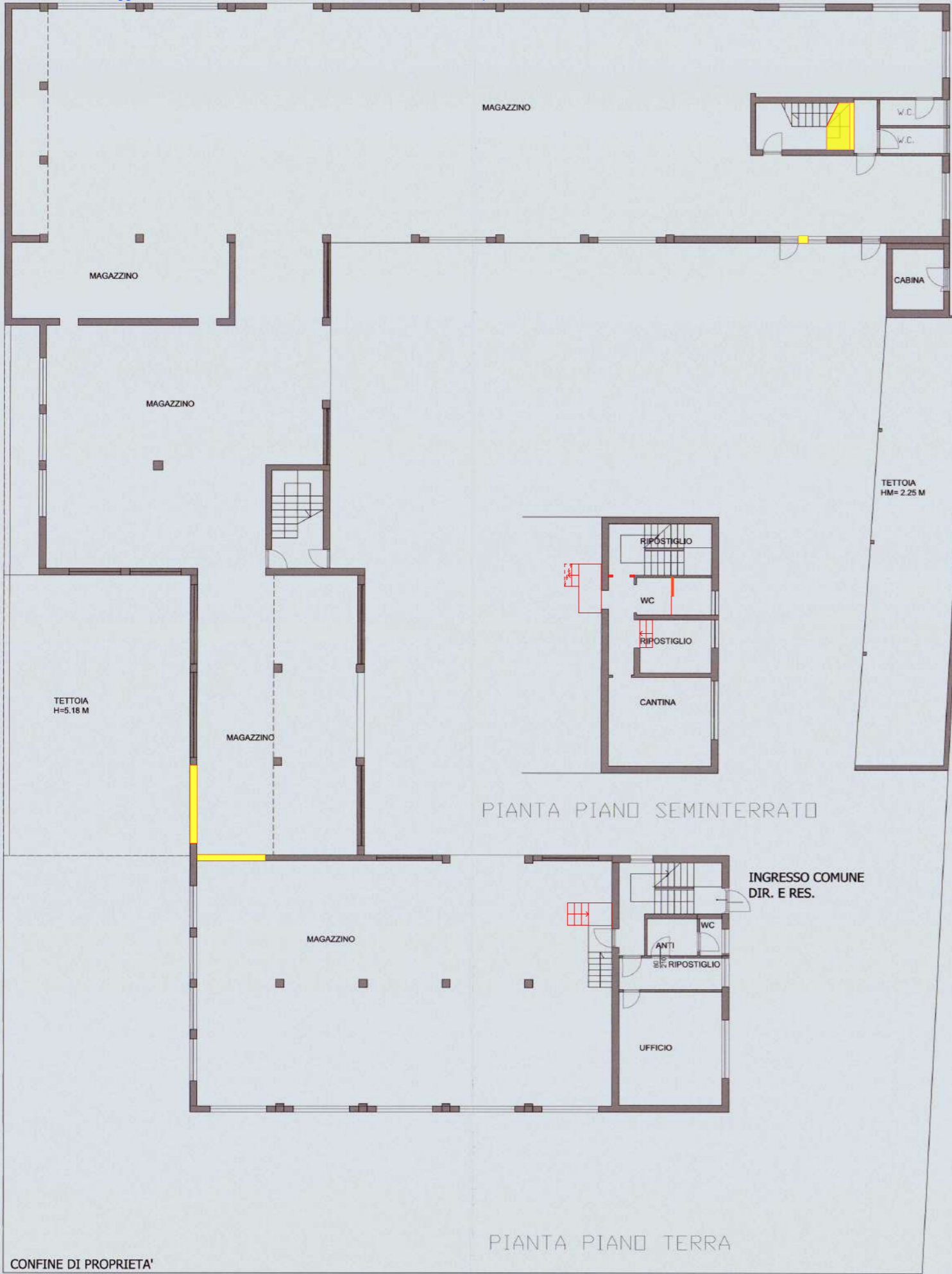

COPIA PER DIREZIONE RISORSE E INNOVAZIONE

COMUNE DI SCHIO  
 - 5 OTT. 2012  
 UFF. PROTOCOLLO

COMUNE DI SCHIO  
 SETTORIO TECNICO INNOVAZIONE  
 IL RESPONSABILE ELABORAZIONE E VERIFICA DIAGRAMMI  
 IL RESPONSABILE VERIFICA E VERIFICA DIAGRAMMI  
 IL RESPONSABILE VERIFICA E VERIFICA DIAGRAMMI  
 - 4 DIC. 2012  
 IL RESPONSABILE  
 ANTONIO LUGGERI

COMUNE DI SCHIO PROVINCIA DI VICENZA  
 OGGETTO: CAMBIO DI DESTINAZIONE D'USO DI PORZIONE DI UN EDIFICIO DA DIREZIONALE A RESIDENZIALE E SANATORIA OPERE INTERNE CON CHIUSURA DI UNA TERRAZZA

PROGETTO IN SANATORIA  
 DATA OTTOBRE 2012 SCALA 1:100  
 IL COMMITTENTE  
 ZERIGHI COSTRUZIONI SPA  
 Via Bellone, 13 - 36018 SCHIO (VI)  
 P.I. 02482200247 - R.E.A. 235095  
 IL PROGETTISTA  
 ARCH. GIOVANNI DE FELICE  
 GIOVANNI DE FELICE  
 ARCHITETTO

2