

**TRIBUNALE ORDINARIO DI ROMA
XIV SEZIONE CIVILE**

Liquidazione giudiziale n°	276/2023
A carico di	ITALTELEC S.p.A.
G.D.	Dott. Fabio Miccio
Curatore	Avv. Giuseppe Femìa

RELAZIONE DI CONSULENZA TECNICA D'UFFICIO

ALLEGATO N. 9

ELABORATO PLANIMETRICO E PLANIMETRIE CATASTALI IMMOBILI IN FORANO

Agenzia del Territorio
CATASTO FABBRICATI
Ufficio Provinciale di
Rieti

ELABORATO PLANIMETRICO
Compilato da:
Piani Roberto
Iscritto all'albo:
Architetti
Prov. Roma N. 2853

Comune di Forano Protocollo n. RI0103754 del 20/12/2005
Sezione: Foglio: 15 Particella: 268 Tipo Mappale n. del

Dimostrazione grafica dei subalterni Scala 1 : 500

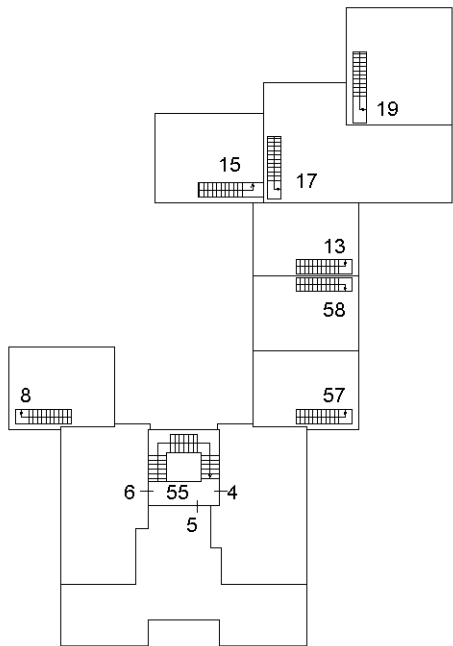

PIANO PRIMO

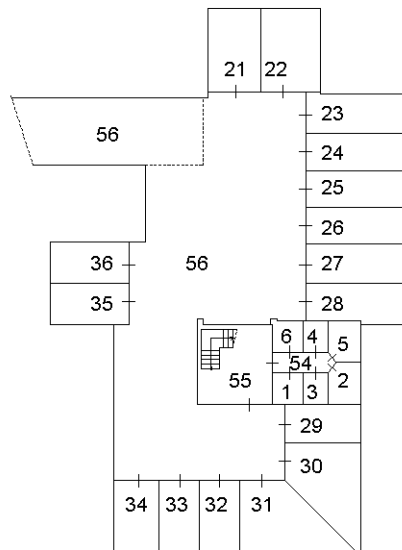

PIANO S1

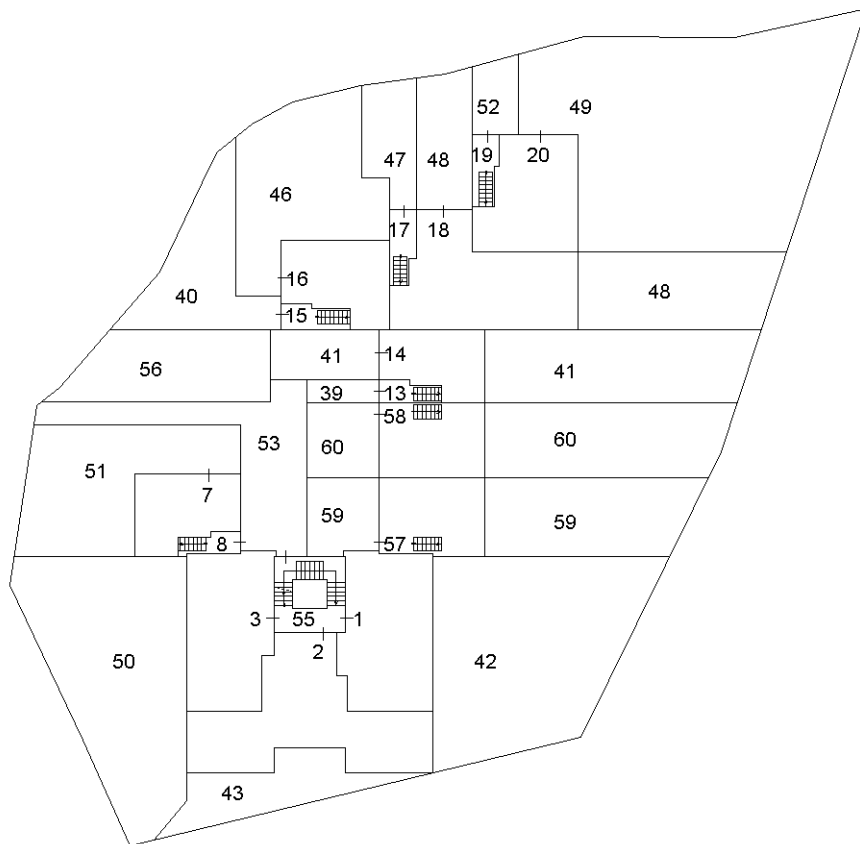

PIANO TERRA CON ANNESSA CORTE



Planimetria non attuale

Elaborato Planimetrico - Catasto dei Fabbricati - Situazione al 12/01/2024 - Comune di FORANO(D689) - < Foglio 15 Particella 268 >

**Agenzia del Territorio
CATASTO FABBRICATI
Ufficio Provinciale di
Rieti**

Dichiarazione protocollo n. RI0103747 del 20/12/2005

Planimetria di u.i.u. in Comune di Forano

Via Poggio Mirteto

civ. SNC

Identificativi Catastali:

Sezione:

Foglio: 15

Particella: 268

Subalterno: 7

Compilata da:
Piani Roberto

Iscritto all'albo:
Architetti

Prov. Roma

N. 2853

Scheda n. 1

Scala 1:200

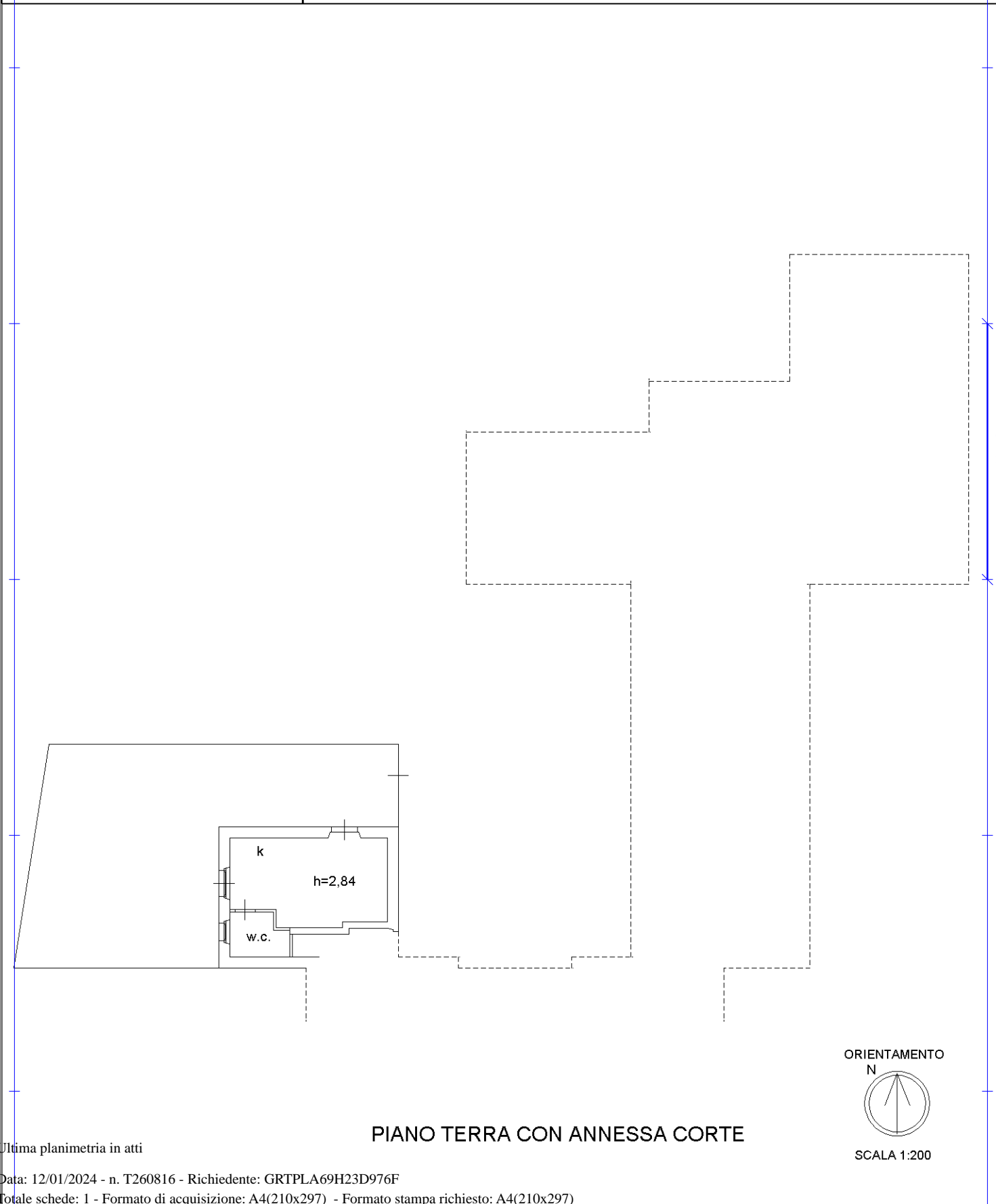

PIANO TERRA CON ANNESSA CORTE

ORIENTAMENTO

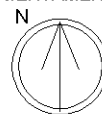

SCALA 1:200

Ultima planimetria in atti

**Agenzia del Territorio
CATASTO FABBRICATI
Ufficio Provinciale di
Rieti**

Dichiarazione protocollo n. RI0103747 del 20/12/2005

Planimetria di u.i.u. in Comune di Forano

Via Poggio Mirteto

civ. SNC

Identificativi Catastali:

Sezione:

Foglio: 15

Particella: 268

Subalterno: 8

Compilata da:
Piani Roberto

Iscritto all'albo:
Architetti

Prov. Roma

N. 2853

Scheda n. 1

Scala 1:200

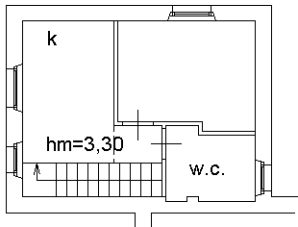

PIANO PRIMO

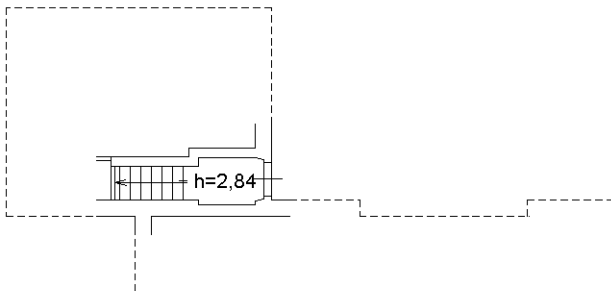

PIANO TERRA

ORIENTAMENTO

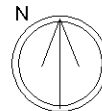

SCALA 1:200

Ultima planimetria in atti

Catasto dei Fabbricati - Situazione al 12/01/2024 - Comune di FORANO(D689) - < Foglio 15 - Particella 268 - Subalterno 8 >
VIA POGGIO MIRTETO n. SNC Interno 8 Piano T-1

**Agenzia del Territorio
CATASTO FABBRICATI
Ufficio Provinciale di
Rieti**

Dichiarazione protocollo n. RI0103747 del 20/12/2005

Planimetria di u.i.u. in Comune di Forano

Via Poggio Mirteto

civ. SNC

Identificativi Catastali:

Sezione:

Foglio: 15

Particella: 268

Subalterno: 35

Compilata da:

Piani Roberto

Iscritto all'albo:

Architetti

Prov. Roma

N. 2853

Scheda n. 1

Scala 1:200

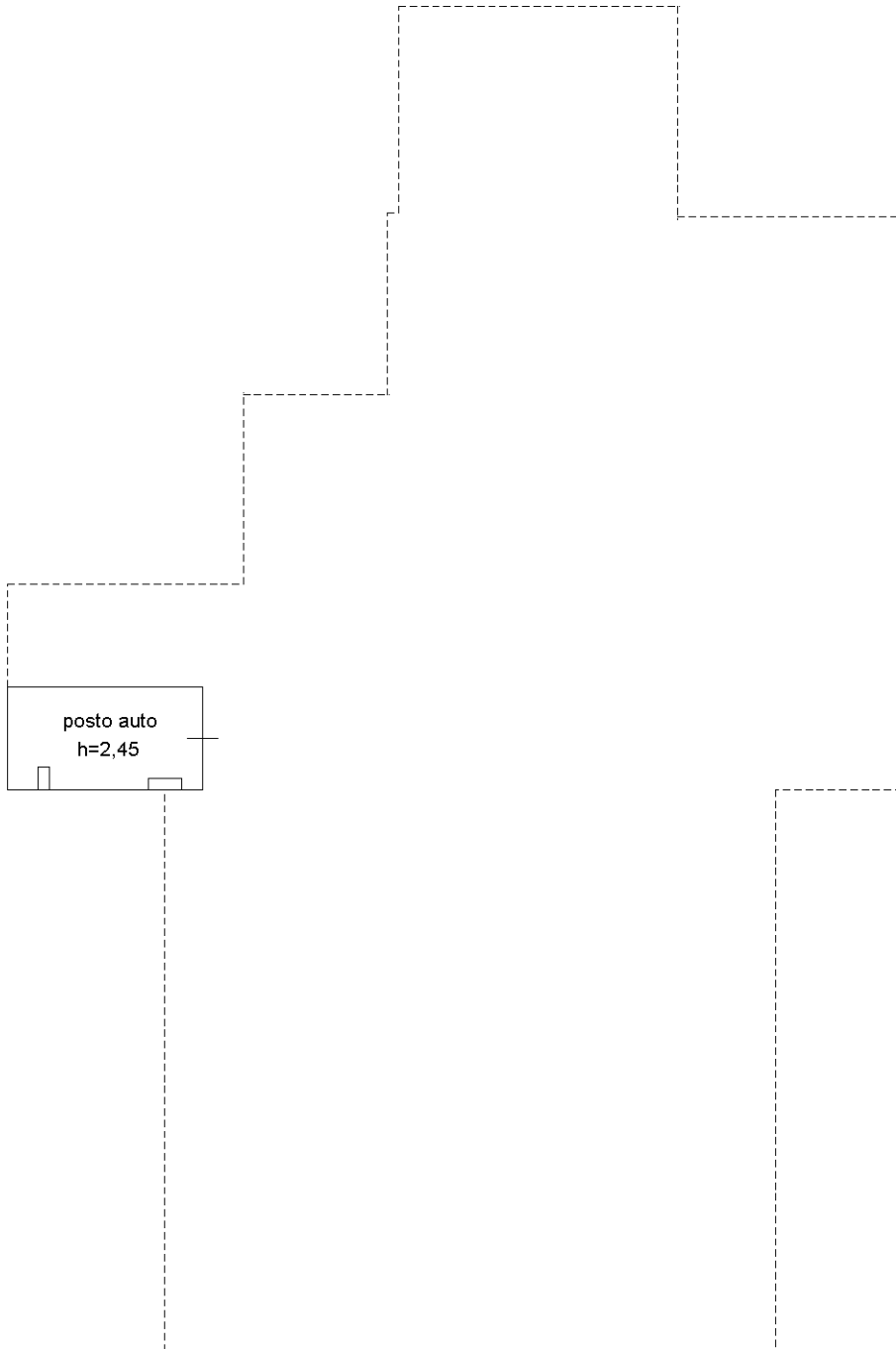

PIANO S1

ORIENTAMENTO

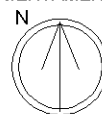

SCALA 1:200

Ultima planimetria in atti

**Agenzia del Territorio
CATASTO FABBRICATI
Ufficio Provinciale di
Rieti**

Dichiarazione protocollo n. RI0103747 del 20/12/2005

Planimetria di u.i.u. in Comune di Forano

Via Poggio Mirteto

civ. SNC

Identificativi Catastali:

Sezione:

Foglio: 15

Particella: 268

Subalterno: 36

Compilata da:

Piani Roberto

Iscritto all'albo:

Architetti

Prov. Roma

N. 2853

Scheda n. 1

Scala 1:200

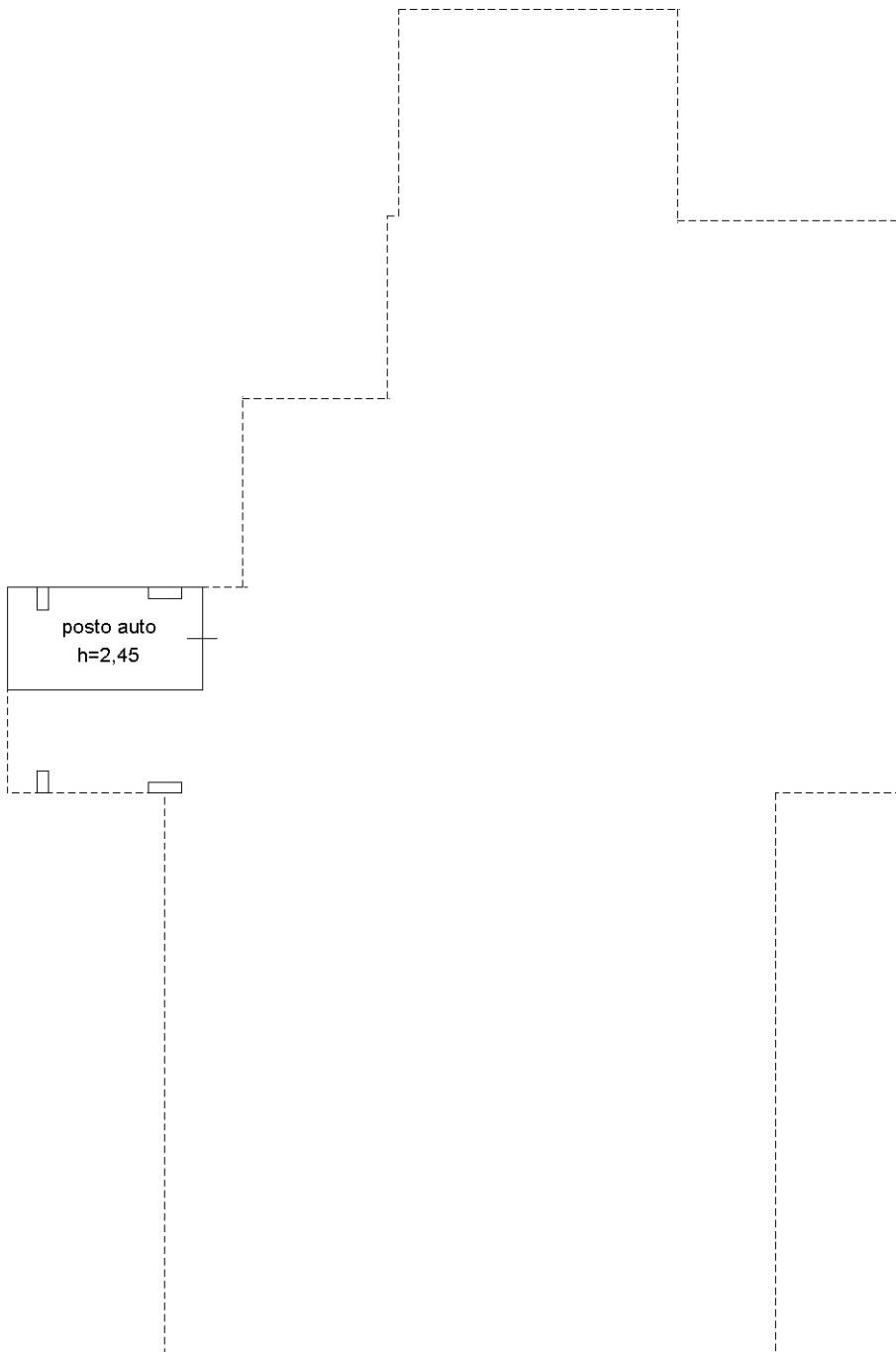

PIANO S1

ORIENTAMENTO

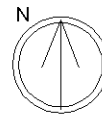

SCALA 1:200

Ultima planimetria in atti