

PLANIMETRIA GENERALE

- Scala 1:2000 -

F° 19 P.IIa 79

F° 19 P.IIa 312

F° 19 P.IIa 310

F° 19 P.IIa 308

F° 19 P.IIa 306

F° 19 P.IIa 314

orientamento

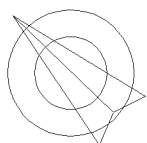

LEGENDA:

- A) Fabbricato Principale
- B) Volumi Tecnici-Servizi
- C) Prefabbricati dipendenti
- D) Vasca Raccolta
- E) Parcheggi e viabilità
- F) Piazzale e camminamenti
- G) Area a verde
- H) Sala Multifunzionale

Compilata da:
Franza Antonio
Iscritto all'albo:
Geometri
Prov. Foggia N. 1270

Identificativi Catastali:
Sezione: 19
Foglio: 315
Particella: 315
Subalterno: 1

civ. SNC

07/02/2011

Dichiarazione protocollo n. FG0032840 del
Planimetria di u.i.u. in Comune di Troia
Contrada Santa Giusta

Agenzia del Territorio
CATASTO FABBRICATI
Ufficio provinciale di
Foggia

Scala 1: 2000

Ultima planimetria in atti

**Agenzia del Territorio
CATASTO FABBRICATI
Ufficio Provinciale di
Foggia**

Dichiarazione protocollo n. FG0032840 del 07/02/2011

Planimetria di u.i.u. in Comune di Troia

Contrada Santa Giusta

civ. SNC

Identificativi Catastali:

Sezione:
Foglio: 19
Particella: 315
Subalterno: 1

Compilata da:
Franza Antonio

Iscritto all'albo:
Geometri

Prov. Foggia

N. 1270

Scheda n. 2

Scala 1:500

PIANTA PIANO TERRA
h = m. 4.10

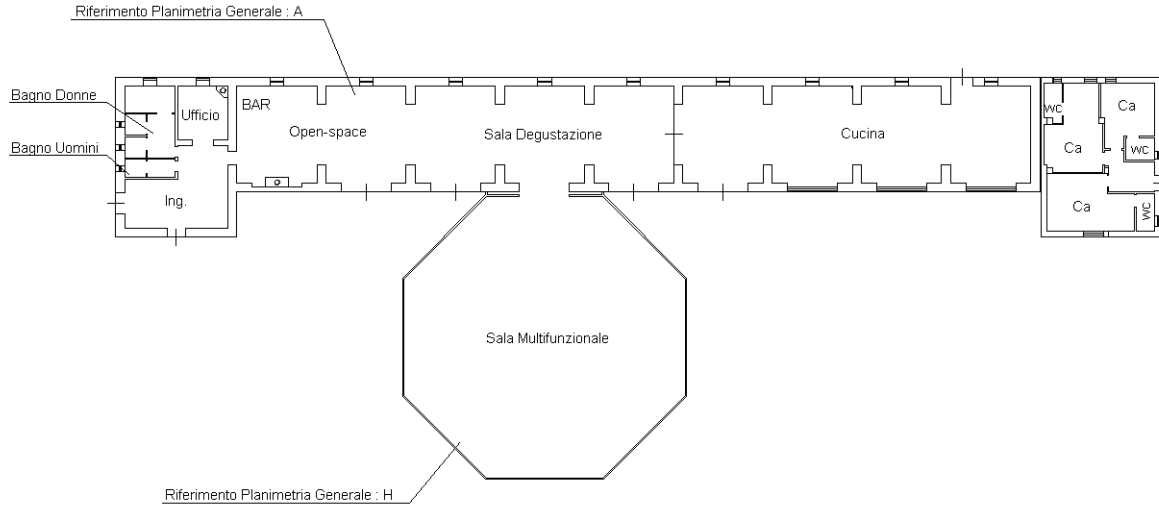

Ultima planimetria in atti

**Agenzia del Territorio
CATASTO FABBRICATI
Ufficio Provinciale di
Foggia**

Dichiarazione protocollo n. FG0032840 del 07/02/2011

Planimetria di u.i.u. in Comune di Troia

Contrada Santa Giusta

civ. SNC

Identificativi Catastali:

Sezione:

Foglio: 19

Particella: 315

Subalterno: 1

Compilata da:
Franza Antonio

Iscritto all'albo:
Geometri

Prov. Foggia

N. 1270

Scheda n. 3

Scala 1:200

**PIANTA PIANO TERRA
FABBRICATO VOLUMI TECNICI
E SERVIZI DIPENDENTI
(Riferim. Planim. Gen. n° B)**

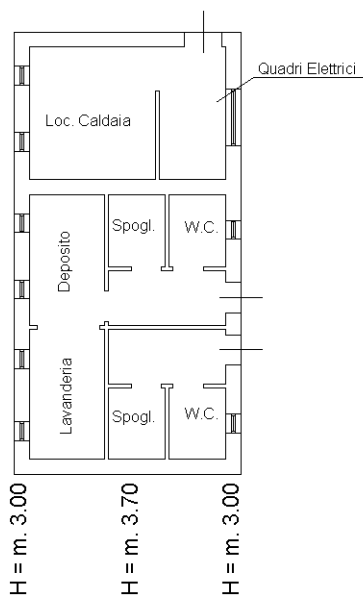

orientamento



Catasto dei Fabbricati - Situazione al 11/12/2020 - Comune di TROIA (L447) - < Foglio: 19 - Particella: 315 - Subalterno: 1 >
CONTRADA SANTA GIUSTA SNC piano: T;

Ultima planimetria in atti

**Agenzia del Territorio
CATASTO FABBRICATI
Ufficio Provinciale di
Foggia**

Dichiarazione protocollo n. FG0032840 del 07/02/2011

Planimetria di u.i.u. in Comune di Troia

Contrada Santa Giusta

civ. SNC

Identificativi Catastali:

Sezione:

Foglio: 19

Particella: 315

Subalterno: 1

Compilata da:
Franza Antonio

Iscritto all'albo:
Geometri

Prov. Foggia

N. 1270

Scheda n. 4

Scala 1:500

Riferimento Planimetria Generale: D

PIANTA PIANO TERRA

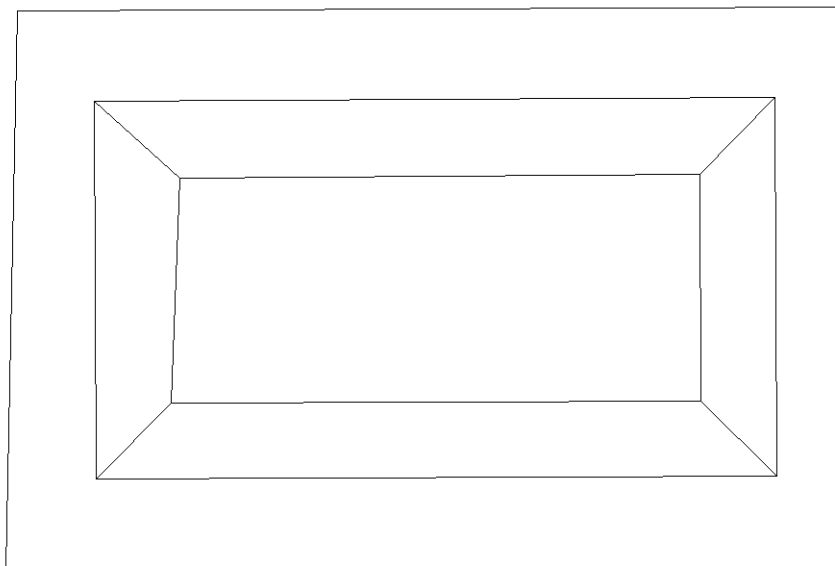

Catasto dei Fabbricati - Situazione al 11/12/2020 - Comune di TROIA (L447) - < Foglio: 19 - Particella: 315 - Subalterno: 1 >
CONTRADA SANTA GIUSTA SNC piano: T;

Ultima planimetria in atti

**Agenzia del Territorio
CATASTO FABBRICATI
Ufficio Provinciale di
Foggia**

Dichiarazione protocollo n. FG0032840 del 07/02/2011

Planimetria di u.i.u. in Comune di Troia

Contrada Santa Giusta

civ. SNC

Identificativi Catastali:

Sezione:

Foglio: 19

Particella: 315

Subalterno: 1

Compilata da:
Franza Antonio

Iscritto all'albo:
Geometri

Prov. Foggia

N. 1270

Scheda n. 5

Scala 1:200

**PIANTA PIANO TERRA
PREFABBRICATI DIPENDENTI
(Riferim. Planim. Gen.: C)**

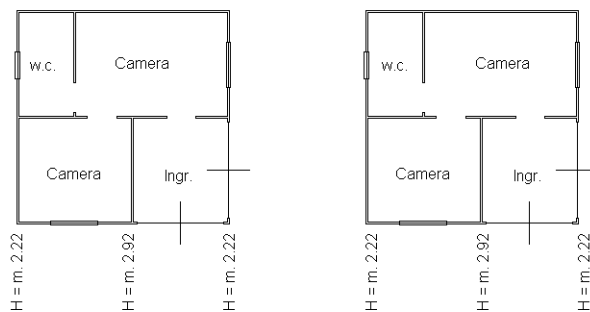

orientamento



Ultima planimetria in atti