

ALLEGATO 004

PLANIMETRIE CATASTALI

**Allegata alla relazione di stima – Tribunale di Cremona
Ufficio esecuzioni immobiliari - Procedura esecutiva n. 204/2022**



**Giudice Dr. Lucia Valla
Esperto incaricato : geom. Daniele Michelini**



**Agenzia del Territorio
CATASTO FABBRICATI
Ufficio Provinciale di
Cremona**

Dichiarazione protocollo n. CR0030485 del 15/05/2006

Planimetria di u.i.u. in Comune di Gadesco Pieve Delmona

Via Paolo Ferrari

civ. 48

Identificativi Catastali:

Sezione:

Foglio: 17

Particella: 329

Subalterno: 506

Compilata da:
Perini Andrea

Iscritto all'albo:
Architetti

Prov. Cremona

N. 517

Scheda n. 1

Scala 1:200

vuoto su mapp. 331

vuoto su mapp. 325

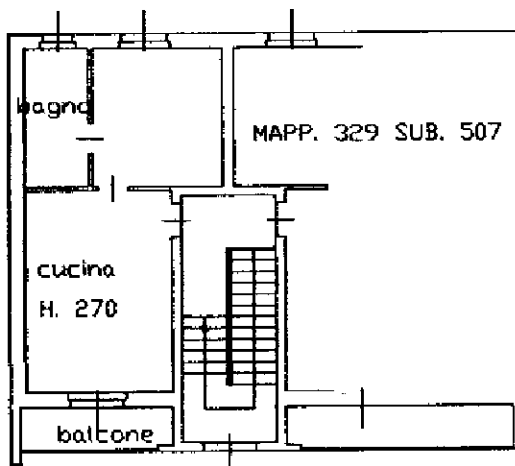

vuoto su mapp. 326

PIANO SECONDO

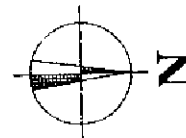

Ultima planimetria in atti



**Agenzia del Territorio
CATASTO FABBRICATI
Ufficio Provinciale di
Cremona**

Dichiarazione protocollo n. CR0030485 del 15/05/2006
Planimetria di u.i.u. in Comune di Gadesco Pieve Delmona
Via Paolo Ferrari civ.

Identificativi Catastali:
Sezione:
Foglio: 17
Particella: 332
Subalterno: 505

Compilata da:
Perini Andrea
Iscritto all'albo:
Architetti
Prov. Cremona N. 517

Scheda n. 1 Scala 1:200

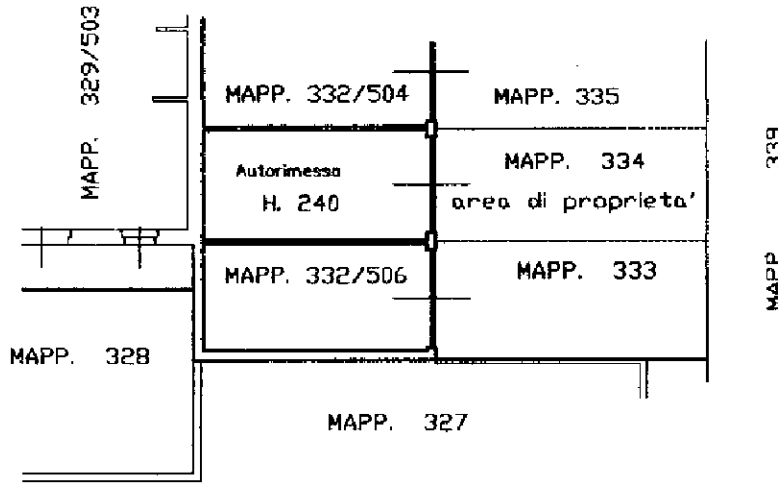

PIANO TERRA

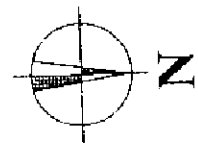

Ultima planimetria in atti

