













































COMUNE DI VELLETRI

RIF. TIPO MAPPALE  
n° del

Sc: /

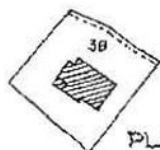

PLANIMETRIA RAPP. 1:2000  
FOGLIO 48 PARTICELLA 38

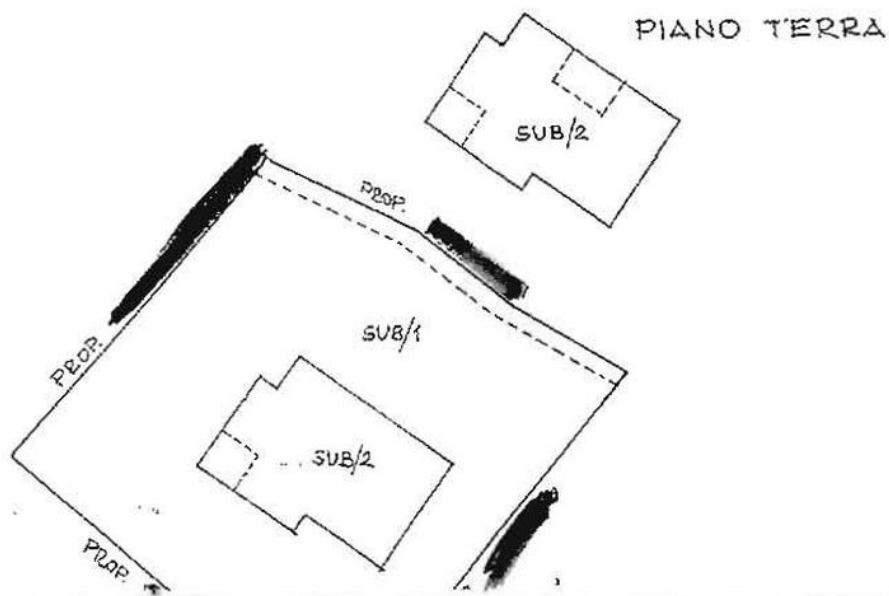

COMUNE DI VELLETRI

RIF. TIPO MAPPALE

K 1/2000



PLANIMETRIA MAPPALE 1:2000  
FOSMIO 48 S. MICHELE 38

PIANO TERRA

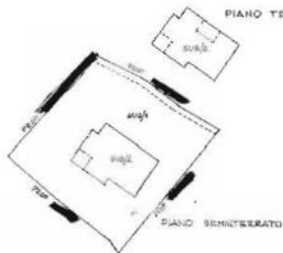

PIANO SEMINTERRATO

DEMONSTRAZIONE DELLE UNITA' IN SUBALTERNI  
SAL. - CORT. ANNESSA AL SAL.  
SALA - APPARAGAMENTO R. SEMINTERRATO E P. TERRA

Il TECNICO  
*Flavio Piccini*

MINISTERO DELLE FINANZE  
DIREZIONE GENERALE DEL CATASTO E DEI SERVIZI TECNICI ERARIALI  
**NUOVO CATASTO EDILIZIO URBANO**

Libro 150

Planimetria dell'immobile situato nel Comune di VELLETRI

Data: \_\_\_\_\_

Allegata alla dichiarazione presentata all'Ufficio Tecnico Esarale di \_\_\_\_\_ 2014.

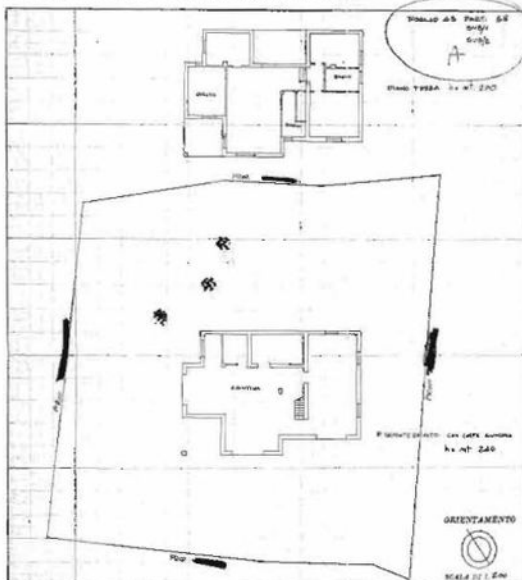

FOGLIO 48 Part. 54

Sub. 5/15

Sub. 5/15

PIANO TERRA ca. mt. 240



PIAZZOLA ca. mt. 240

ca. mt. 240

ORIENTAMENTO

SCALA DI 1:200

SPAZIO RISERVATO PER LE ANNOTAZIONI D'UFFICIO

DATA 22/03/05  
PROG. N. 8463

Completato dal GEOMETRA

\_\_\_\_\_

Fornito all'Ufficio del GEOMETRA

della Provincia di ROMA

Data \_\_\_\_\_

Firma \_\_\_\_\_

