

MODULARIO
F. 100.5.1.1.315



MINISTERO DELLE FINANZE

Mod. B (Nuovo Catasto Edilizio Urbano)

DIREZIONE GENERALE DEL CATASTO E DEI SERVIZI TECNICI ERARIALI

Lire
15

NUOVO CATASTO EDILIZIO URBANO

(D. DECRETO LEGGE 11 APRILE 1939, N. 639)

Planimetria dell'immobile situato nel Comune di GRAVINA

Via S.S. Salerno 314 bal. A/3

Ditta

Allegata alla dichiarazione presentata all'Ufficio Tecnico Erariale di

CATANIA

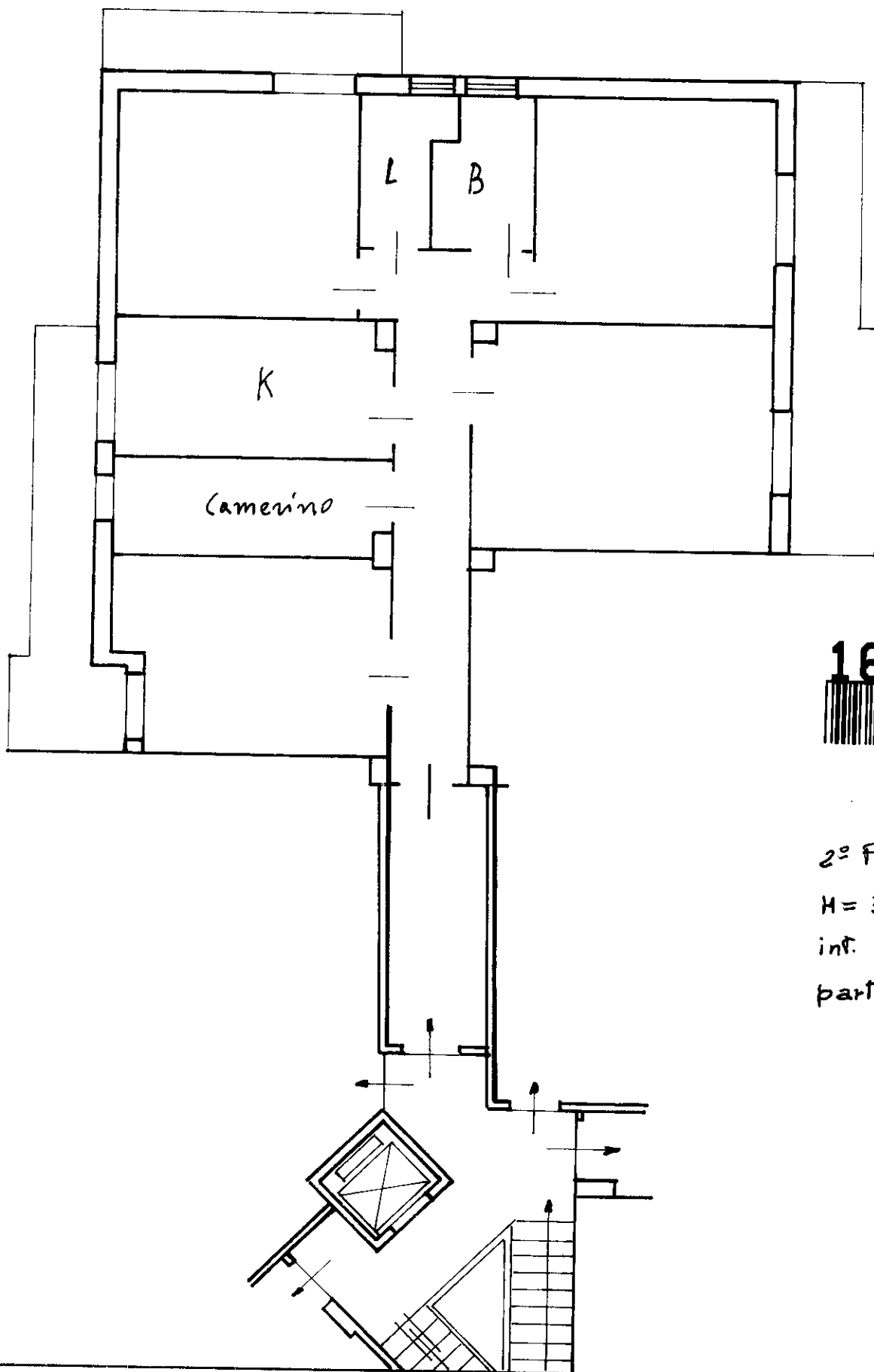

SPAZIO RISERVATO PER LE ANNOTAZIONI D'UFFICIO

DATA 25 SET. 1972
PROV. N. 02729

COMUNE DI GRAVINA
PARTICELLA 884
SOM. 190
Mod. su 190

Compilata dal Seam.

Iscritto all'Albo de Seam.
della Provincia di CT

DATA 5-4-1972

Firma: