

1 Particella: 1114

Agenzia delle Entrate
CATASTO FABBRICATI
Ufficio Provinciale di
Perugia

ELABORATO PLANIMETRICO	
Compilato da: Zuocconi Paolo	
Iscritto all'albo: Ingegneri	
Prov. Perugia	N. 425

Comune di Perugia	Protocollo n. PG0139412 del 11/12/2018
Sezione: Foglio: 329 Particella: 1114	Tipo Mappale n. del
Dimostrazione grafica dei subalterni	Scala 1 : 1000

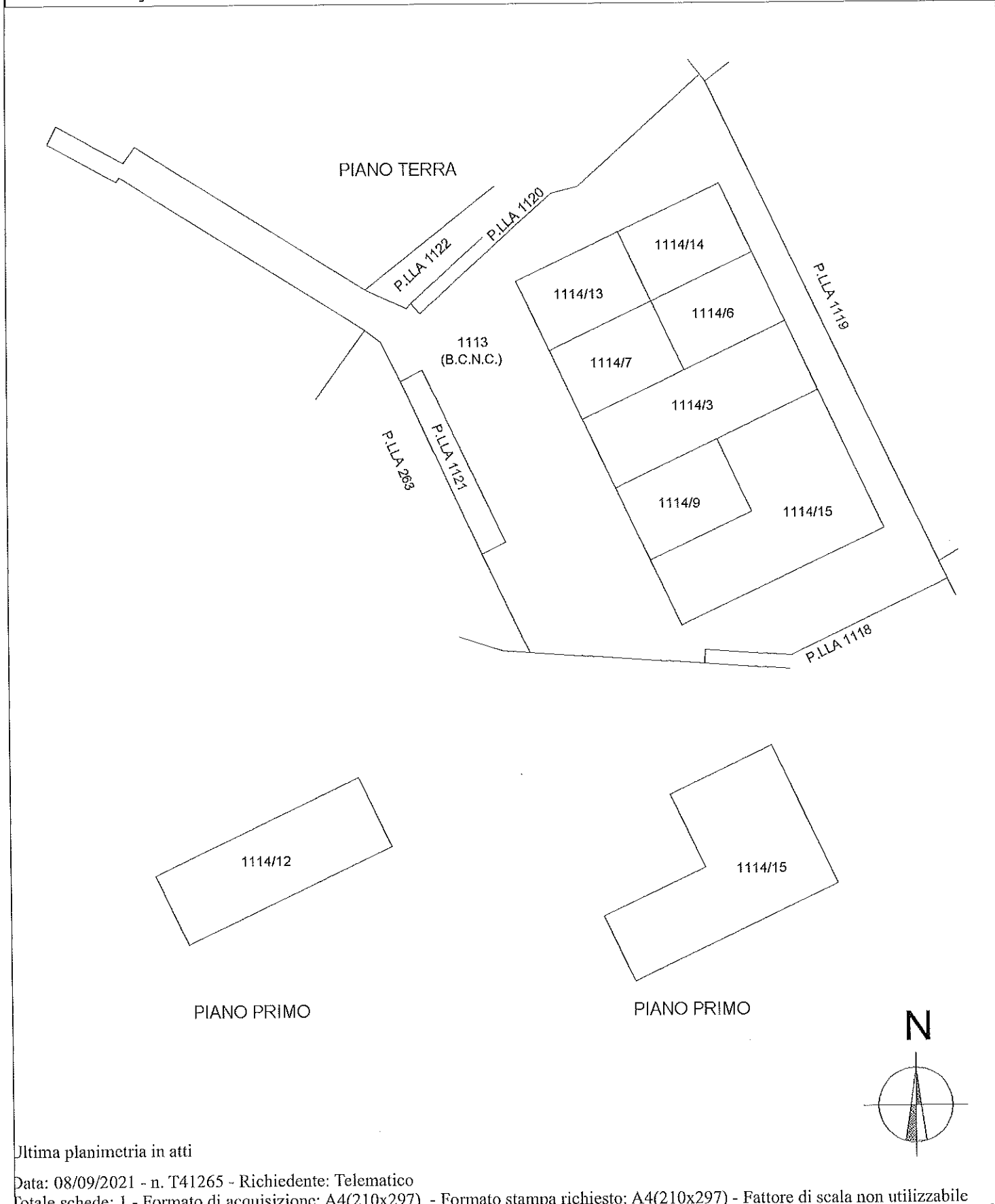

Catasto dei Fabbricati - Situazione al 08/09/2021 - Comune di PERUGIA (G478) - < Foglio: 329 - Particella: 1114 - Elaborato planimetrico >

Ultima planimetria in atti

Data: 08/09/2021 - n. T41265 - Richiedente: Telematico

Totale schede: 1 - Formato di acquisizione: A4(210x297) - Formato stampa richiesto: A4(210x297) - Fattore di scala non utilizzabile

Direzione Provinciale di Perugia
 Ufficio Provinciale - Territorio
 Servizi Catastali
 Comune di: PERUGIA
 Elenco Subalterni

ACCERTAMENTO DELLA PROPRIETA IMMOBILIARE URBANA
 ELENCO DEI SUBALTERNI ASSEGNATI

Comune		Sezione	Foglio	Particella		Tipo mappale	del:
PERUGIA			329	1114			
Sub	UBICAZIONE via/piazza	n°civ	Piani	Scala	Int.	DESCRIZIONE	
1						SOPPRESSO	
2						SOPPRESSO	
3	STRADA TIBERINA SUD	24	T			LABORATORIO	
4						SOPPRESSO	
5						SOPPRESSO	
6	VIA DELLE FASCINE	24	T			LABORATORIO	
7	VIA DELLE FASCINE	24	T			LABORATORIO	
8						SOPPRESSO	
9	VIA DELLE FASCINE	28/BIS	T			D/10 (MAGAZZINO GRUPPO GRIFO AGROALIMENTARE)	
10						SOPPRESSO	
11						SOPPRESSO	
12	VIA DELLE FASCINE	24	I			IMPIANTO PANNELLI FOTOVOLTAICI	
13	VIA DELLE FASCINE	24	T			LABORATORIO CONFEZIONAMENTO E STOCCAGGIO	
14	VIA DELLE FASCINE	24	T			LABORATORIO CONFEZIONAMENTO E STOCCAGGIO	
15	via delle fascine	30	T-1			D/10 (LABORATORIO GRUPPO GRIFO LATTE SOCIETA' AGRICOLA COOPERATIVA)	

Unità immobiliari n. 15

Tributi erariali: 0,00

Visura telematica

Agenzia del Territorio
CATASTO FABBRICATI
Ufficio Provinciale di
Perugia

Dichiarazione protocollata n. PG0019836 del 26/01/2005

Planimetria di u.i.u. in Comune di Perugia

Strada Tiberina Sud

civ. SNC

Identificativi Catastali:

Sezione:

Foglio: 329

Particella: 1114

Subalterno: 3

Compilata da:

Giometti Camillo

Iscritto all'albo:

Geometri

Prov. Perugia

N. 3889

Scheda n. 1

Scala 1:500

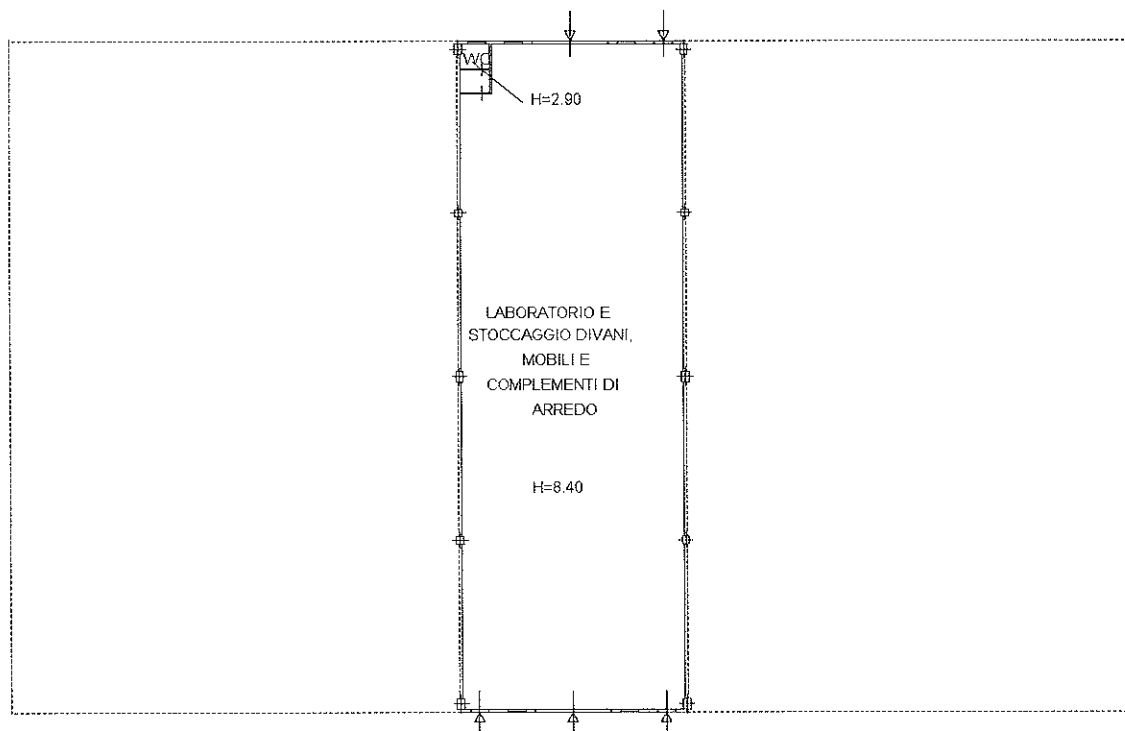

PIANO TERRA



Ultima planimetria in atti

Data: 08/09/2021 - n. T287586 - Richiedente: TRBR69H08G478P

Idtale schede: 1 - Formato di acquisizione: A4(210x297) - Formato stampa richiesto: A4(210x297)

Catasto dei Fabbricati - Situazione al 08/09/2021 - Comune di PERUGIA (G478) - < Foglio: 329 - Particella: 1114 - Subalterno: 3 >
STRADA TIBERINA CIVIL SNC piano: T.